



Fylkesmannen i Vestland  
Njøsavegen 2  
6863 LEIKANGER

Referanser:  
Dykkar:  
Vår: 20/13388 - 20/50292

Saksbehandlar:  
Knut Bjørnevoll  
knut.bjornevoll@alver.kommune.no

Dato:  
18.08.2020

## **Oversender dispensasjonssøknad til uttale - uthus i LNF - gbnr 12/17 Veland**

Tiltak: Dispensasjon - uthus  
Byggjestad: Gbnr: 12/17  
Tiltakshavar: Astrid Kristine Sirnes  
og Inga Hilde Breivik

### **Saka gjeld**

søknad om dispensasjon frå byggeforbodet i strandsona og frå LNF-formålet i kommunedelplanen sin arealdel for oppattbygging av løe med bygd areal (BYA )42.5 m<sup>2</sup> på gammel grunnmur. På det innlimte situasjonskartet har vi markert med gult på eit raudt punkt. Vi legg til grunn at det er her løa skal byggast oppatt.

### **Planstatus**

Eigedomen ligg i uregulert område innanfor det som i kommunedelplan for Lindås 2019 - 2031 sin arealdel er definert som LNF. Omsøkte uthus ligg i 100-metersbeltet – ca 75 m frå sjøen.

### **Dispensasjon**

Tiltaket må ha dispensasjon frå byggeorbodet i strandsona og frå arealformålet for å kunna gjennomførast.

### **Nabovarsling**

Er ikkje utført. Tiltakshavar får beskjed om å gjera det før vi kan behandle søknaden

### **Veglova**

Tiltakshavar har søkt til Vestland fylkeskommune om dispensasjon frå byggegrensa mot fylkesveg.

### **Frist**

Frist for uttale er 4 veker frå oversendinga, jf. pbl. § 21-5 (3).

#### **Alver kommune**

Postboks 4, 5906 Frekhaug  
Innbyggjarservice: +47 56 37 50 00

post@alver.kommune.no  
www.alver.kommune.no

Kontonummer: 13207 29 30559  
Organisasjonsnummer: 920 290 922

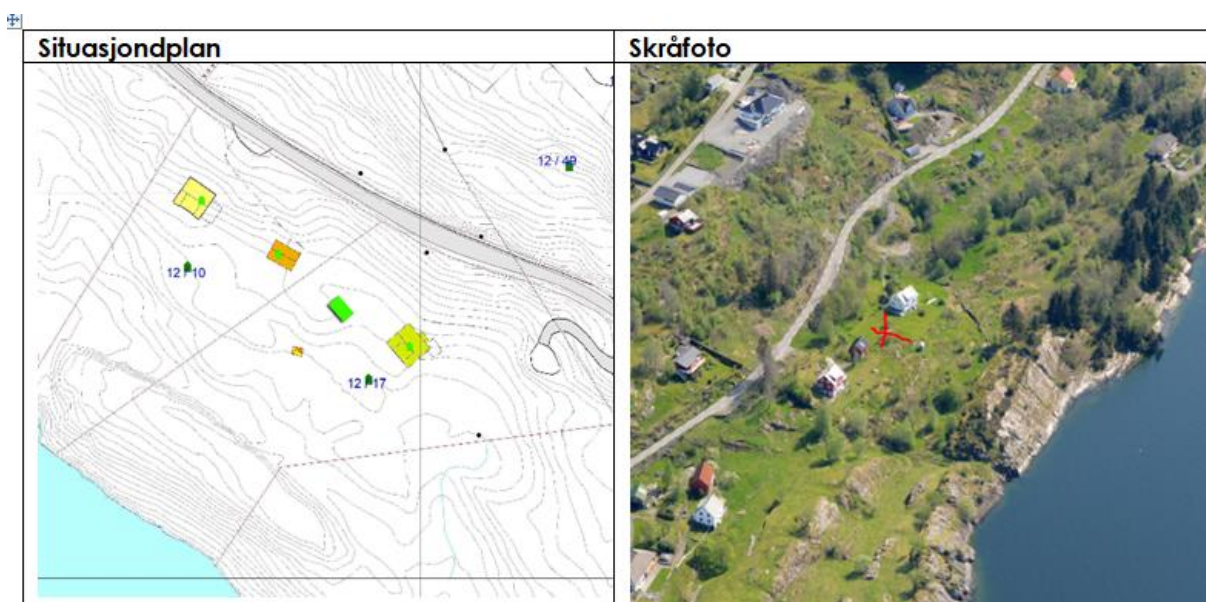
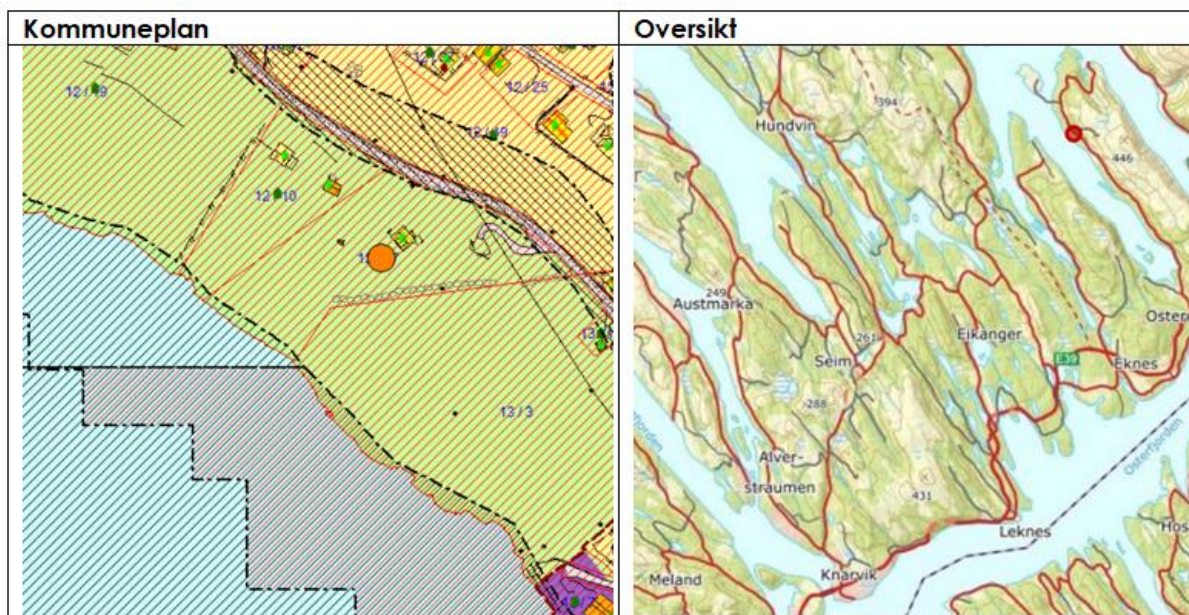

Med vennleg helsing  
Alver kommune, Plan og byggesak

Marianne Aadland Sandvik  
Avdelingsleiar

Knut Bjørnevoll  
Ingeniør

*Dette dokumentet er elektronisk godkjent og har difor ingen signatur.*

**Vedlegg:**

Søknad disp NLF-100m sjø. Gnr.12, bnr.17  
Kart med uthus

**Kopi til:**

Astrid Kristine Sirnes	Fløenbakken 37	5009	BERGEN
Astrid Kristine Sirnes	Fløenbakken 37	5009	BERGEN
Inga Hilde Breivik	Fløenbakken 37	5009	BERGEN
Inga Hilde Breivik	Fløenbakken 37	5009	BERGEN

**Mottakrarar:**

Alver kommune - Plan og analyse			
Fylkesmannen i Vestland	Njøsavegen 2	6863	LEIKANGER
Vestland fylkeskommune	Postboks 7900	5020	BERGEN