

Søknad om løyve til tiltak

etter plan- og bygningslova § 20-3, jf. § 20-1

Opplysningar gitt i søknad eller vedlegg til søknaden vil bli registrerte i matrikkelen.

 Rammeløyve Eitt-steps søknadsbehandlingEr vilkåra oppfylte for 3 veker saksbehandling, jf. § 21-7 annet ledd? Ja Nei

Erklæring om ansvarsrett for ansvarleg søkjar

Ligg det føre sentral godkjenning? Ja NeiSkal tiltaket prosjekterast og utførast i samsvar med TEK10, etter overgangsfråsegrna i TEK17 § 17-2? Ja NeiBerører tiltaket eksisterande eller framtidige arbeidsplassar? Ja Nei

Dersom ja, skal samtykke hentast inn frå Arbeidstilsynet før igangsetjing av tiltaket. Byggblankett 5177 med vedlegg.

Berører tiltaket byggverk oppført for 1850, jf. Kulturminnelova § 25, andre ledd? Ja Nei

Dersom ja, skal uttale frå fylkeskommunen liggje føre før igangsetjing av tiltaket.

Søknaden gjeld								
Eigedom/ byggjestad	Gnr.	Bnr.	Festenr.	Seksjonsnr.	Bygningsnr.	Bustadnr.	Kommune	
	438	35					Alver	
Planlagt bruk/formål	Adresse				Postnr.	Poststad		
	Hellandsneset 36				5936	Manger		
Tiltaket si art pbl § 20-1 (fleire kryss mogleg)	Beskriv						Bygn.typekode (jf. s. 2)	
	<input type="checkbox"/> Bustad	<input checked="" type="checkbox"/> Fritidsbustad	<input type="checkbox"/> Garasje	Anna:				
	Nye bygg og anlegg	<input type="checkbox"/> Nytt bygg *)	<input type="checkbox"/> Parkeringsplass *)	<input type="checkbox"/> Anlegg	<input type="checkbox"/> Veg	Vesentleg terrenginngrep		
	Endring av bygg og anlegg	<input type="checkbox"/> Tilbygg, påbygg, underbygg *)			<input type="checkbox"/> Fasade			
		<input type="checkbox"/> Konstruksjon		<input type="checkbox"/> Reparasjon	<input type="checkbox"/> Ombygging		<input type="checkbox"/> Anlegg	
	Endring av bruk	<input type="checkbox"/> Bruksendring		<input type="checkbox"/> Vesentleg endring av tidlegare drift				
	Riving	<input type="checkbox"/> Heile bygg *)		<input type="checkbox"/> Delar av bygg *)		<input type="checkbox"/> Anlegg		
	Bygn.tekn. installasj.**)	<input type="checkbox"/> Nyanlegg *)		<input checked="" type="checkbox"/> Endring	<input type="checkbox"/> Reparasjon			
	Endring av bruks-eining i bustad	<input type="checkbox"/> Oppdeling		<input type="checkbox"/> Samanføyning				
Innhegning, skilt	<input type="checkbox"/> Innhegning mot veg		<input type="checkbox"/> Reklame, skilt, innretning e.l.					
*) Byggblankett 5175 skal fyllast ut og leggjast ved. (Vedlegg gruppe A)								
**) Gjeld berre når installasjonen ikkje er en del av eit større tiltak.								

Vedlegg			
Beskriving av vedlegg	Gruppe	Nr. frå - til	Ikkje relevant
Opplysningar om ytre rammer og bygningsspesifikasjon for tiltaket (Byggblankett 5175)	A	-	<input checked="" type="checkbox"/>
Dispensasjonssøknad (grunngeving/vedtak) (pbl kap. 19)	B	-	<input checked="" type="checkbox"/>
Nabovarsling (Kvittering for nabovarsel/Opplysningar gitt i nabovarsel/nabomerknader/kommentarar til nabomerknader)	C	1 - 2	<input type="checkbox"/>
Situasjonsplan, avkøyringsplan bygning/eigedom	D	-	<input checked="" type="checkbox"/>
Teikningar	E	4 - 4	<input type="checkbox"/>
Utgreiingar/kart	F	-	<input checked="" type="checkbox"/>
Erklæring om ansvarsrett/gjennomføringsplan	G	5 - 6	<input type="checkbox"/>
Bustadspesifikasjon i Matrikkelen	H	-	<input checked="" type="checkbox"/>
Uttale/vedtak frå anna offentleg myndigheit	I	-	<input checked="" type="checkbox"/>
Andre vedlegg	Q	7 - 11	<input type="checkbox"/>

Erklæring og underskrift

Ansvarleg søkjar stadfester at heile tiltaket er belagt med ansvar, og dekkjer krava i medhald av plan- og bygningslova. Ein er kjent med reglane om straff og sanksjonar i pbl kap. 32 og at det kan medføre reaksjonar dersom det gis urette opplysningar. Føretaket pliktar å stille med nødvendig kompetanse i tiltaket, jf. SAK10 kap. 10 og 11.

Ansvarleg søkjar for tiltaket		Tiltakshavar	
Føretak	Org.nr.	Namn	
Vest Rørservice AS	918158111	Frank Ove Helland	
Adresse		Adresse	
Kvernhusvegen 5		Midtjellet 23	
Postnr.	Poststad	Postnr.	Poststad
5936	Manger	5363	Ågotnes
Kontaktperson	Telefon	Mobiltelefon	Eventuelt organisasjonsnummer
Tor Erik Skråmestø		98653222	
E-post		E-post	Telefon (dagtid)
vestrorservice@gmail.com		fohelland@oceaneering.com	41450821
Dato	Underskrift	Dato	Underskrift
25.08.20	<i>Tor Erik Skråmestø</i>	25.08.20	<i>Frank Ove Helland</i>
Gjenta med blokkbokstavar		Gjenta med blokkbokstavar	
Tor Erik Skråmestø		Frank Ove Helland	

Kvittering for nabovarsel skal sendast kommunen saman med søknaden

Nabovarsel kan anten sendast som rekommandert sending, overleverast personleg mot kvittering eller sendast på e-post mot kvittering. Med kvittering for at e-posten er motteken meinst e-post frå nabo/gjenbuar som stadfester at nabovarslet er motteke. Ved personleg overlevering vil signatur gjelde som stadfesting av at varslet er motteke. Det kan òg signerast på at ein gir samtykke til tiltaket.

Tiltaket gjeld							
Eigedom/ byggjestad	Gnr.	Bnr.	Festenr.	Seksjonsnr.	Bygningsnr.	Bustadnr.	Kommune
	438 35		-	-	36	36	Alver
Adresse				Postnr.	Poststad		
HELLANDSNESET 36				5936	MANGER		

Følgjande naboar har motteke eller fått rek. sending av vedlagte nabovarsel med tilhøyrande vedlegg:

Nabo-/gjenbuareigedom				Eigar/festar av nabo-/gjenbuareigedom			
Gnr.	Bnr.	Festenr.	Seksjonsnr.	Namn på eigar/festar			Dato sendt e-post
438	38	-	-	Kaistein HELLAND			
Adresse				Adresse			
HELLANDSNESET 34				HELLANDSNESET 34			
Postnr.		Poststad		Postnr.		Poststad	
5936		MANGER		5936		MANGER	
Personleg kvittering for		Dato	Sign.	Personleg kvittering for		Dato	Sign.
<input checked="" type="checkbox"/> motteke varsel		17/8-2020	J. H. Ward	<input checked="" type="checkbox"/> samtykke til tiltaket		17/8-2020	F. Helland

Nabo-/gjenbuareigedom				Eigar/festar av nabo-/gjenbuareigedom			
Gnr.	Bnr.	Festenr.	Seksjonsnr.	Namn på eigar/festar			Dato sendt e-post
438	15	-	-	Jorun Hines			RR 595102821110
Adresse				Adresse			
HELLANDSNESET 32				HELLANDSNESET 32			
Postnr.		Poststad		Postnr.		Poststad	
5936		MANGER		5936		MANGER	
Personleg kvittering for		Dato	Sign.	Personleg kvittering for		Dato	Sign.
<input type="checkbox"/> motteke varsel				<input type="checkbox"/> samtykke til tiltaket			

Nabo-/gjenbuareigedom				Eigar/festar av nabo-/gjenbuareigedom			
Gnr.	Bnr.	Festenr.	Seksjonsnr.	Namn på eigar/festar			Dato sendt e-post
Adresse				Adresse			
Postnr.		Poststad		Postnr.		Poststad	
Personleg kvittering for		Dato	Sign.	Personleg kvittering for		Dato	Sign.
<input type="checkbox"/> motteke varsel				<input type="checkbox"/> samtykke til tiltaket			

Nabo-/gjenbuareigedom				Eigar/festar av nabo-/gjenbuareigedom			
Gnr.	Bnr.	Festenr.	Seksjonsnr.	Namn på eigar/festar			Dato sendt e-post
Adresse				Adresse			
Postnr.		Poststad		Postnr.		Poststad	
Personleg kvittering for		Dato	Sign.	Personleg kvittering for		Dato	Sign.
<input type="checkbox"/> motteke varsel				<input type="checkbox"/> samtykke til tiltaket			

Nabo-/gjenbuareigedom				Eigar/festar av nabo-/gjenbuareigedom			
Gnr.	Bnr.	Festenr.	Seksjonsnr.	Namn på eigar/festar			Dato sendt e-post
Adresse				Adresse			
Postnr.		Poststad		Postnr.		Poststad	
Personleg kvittering for		Dato	Sign.	Personleg kvittering for		Dato	Sign.
<input type="checkbox"/> motteke varsel				<input type="checkbox"/> samtykke til tiltaket			

Det er per dags dato innlevert rekommandert sending til ovannemnde adressatar.

Samla tal sendingar: _____ Sign.



2



Hongstad Post i Butikk
Spar Hongstad
Postboks 130
5951 Lindås
Org.nr. 954946407 MVA
Salgskvittering

Ant.	Varetekst.	Beløp MVA
x	1 Rek Snå Innland (JORUN HINES) (HELLANSNESET 32) (5936) (HANGER) (Vekt Manuell:0,017 kg) (Destinasjon:Norge) (Nr.:RR595102831N0)	kr 200,00 25%

Total kr 200,00

Kortbetaling kr 200,00

Hva sat	Grunnlag	Hva sun
25%	kr 160,00	kr 40,00

Bax: 15281006-626070 Resp.: 00
24/08/2020 09:55 Overf.: 324

BankÅsept KJØP
Contactless NOK 200,00
*****5842-1 GODKJENT
AID: D5780000321010
TVR: 8000008000
Ref.: 795909 255750 KC1

x Solgt på vegne av Posten Norge AS
Org.nr. 984661185 MVA

Bongnr. 47-20911-1-2277035-2

Dato Tid Kasse
24.08.2020 09:56:07 KASSE1

Signatur : _____



47-20911-1-2277035-2

Nabovarsel

Skal sendast til berørte naboar og gjenbuuar

Ved riving skal kreditorar med pengehefte i eigedomen varslast, pbl § 21-3

3

Nullstill



Til (nabo/gjenbuuar)

Som eigar/festar av:			
Gnr.	Bnr.	Festenr.	Seksjonsnr.
Eigedomen si adresse			

Tiltak på eigedomen:			
Gnr.	Bnr.	Festenr.	Seksjonsnr.
438	35		
Eigedomen si adresse			
Hellandsneset 36			
Postnr.	Poststad		
5936	Manger		
Kommune			
Alver			
Elgar/festar			
Frank Ove Helland			

Det blir med dette varsla om			
<input type="checkbox"/> Nybygg	<input type="checkbox"/> Anlegg	<input type="checkbox"/> Endring av fasade	<input type="checkbox"/> Riving
<input type="checkbox"/> Påbygg/tilbygg	<input type="checkbox"/> Skill/reklame	<input type="checkbox"/> Innhegning mot veg	<input type="checkbox"/> Bruksendring
<input type="checkbox"/> Mellombels bygning, konstruksjon eller anlegg	<input type="checkbox"/> Antennesystem	<input type="checkbox"/> Oppretting/endring av matrikkeleining (eigedomsdeling) eller bortfeste	<input checked="" type="checkbox"/> Anna
Dispensasjon etter plan- og bygningslova kapittel 19			
<input type="checkbox"/> Plan- og bygningslova med forskrifter	<input type="checkbox"/> Kommunale vedtekter	<input type="checkbox"/> Arealplanar	<input type="checkbox"/> Veglova
			Vedlegg nr. B -

Arealdisponering			
Set kryss for gjeldande plan			
<input type="checkbox"/> Arealdel av kommuneplan	<input type="checkbox"/> Reguleringsplan	<input type="checkbox"/> Utbyggingsplan	
Namn på plan			

Beskriv nærare kva nabovarslet gjeld	
nedsetting av minirensanlegg og utslepp av rensa vatn	
Vedlegg nr. Q -	

Spørsmål som gjeld nabovarsel skal rettast til			
Føretak/tiltakshavar			
Vest Rørservice AS			
Kontaktperson, namn	E-post	Telefon	Mobil
Tor Erik Skråmestø	vestrorservice@gmail.com	98653222	
Søknaden finst på heimeside: (ikkje obligatorisk)			

Merknader skal sendast til	
Eventuelle merknader skal vere mottekne innan 2 veker etter at dette varslat er sendt. Ansvarleg søkjar/tiltakshavar skal saman med søknad sende innkomne merknader og gjere greie for ev. endringar.	
Namn	Postadresse
Vest Rørservice AS	Kvernhusvegen 5
Postnr. Poststad	E-post
5936 Manger	vestrorservice@gmail.com

Beskriving av vedlegg	Gruppe	Nr. frå - til	Ikkje relevant
Dispensasjonssøknad/vedtak	B	—	<input checked="" type="checkbox"/>
Situasjonsplan	D	1 - 1	<input type="checkbox"/>
Teikningar snitt, fasade	E	—	<input checked="" type="checkbox"/>
Andre vedlegg	Q	—	<input checked="" type="checkbox"/>

Underskrift		
Stad	Dato	Underskrift ansvarleg søkjar eller tiltakshavar
Manger	15.08.20	<i>Tor Erik Skråmestø</i>
		Gjenta med blokkbokstavar
		Tor Erik Skråmestø

4



Eksisterende Kisteveit

Minirensanlegg

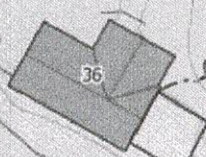

Litlenseset

25

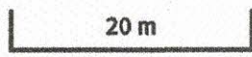

Erklæring om ansvarsrett

etter plan- og bygningslova (pbl) § 23-3

 Erklæringa skal sendast til *ansvarleg søkjar*.

Alternativt kan erklæringa sendast direkte til kommunen, men da må ansvarleg søkjar få tilsendt ein kopi.

Erklæringa gjeld							
Eigedom/ byggjestad	Gnr.	Bnr.	Festenr.	Seksjonsnr.	Bygningsnr.	Bustadnr.	Kommune
	438	35					Alver
Adresse				Postnr.	Poststad		
Hellandsneset 36				5936	Manger		

Føretak			
Namn på føretaket			Organisasjonsnr.
Vest Rørservice AS			918158111
Adresse		Postnr.	Poststad
Kvernhusvegen 5		5936	manger
Kontaktperson		Telefon	
Tor Erik Skråmestø		Mobiltelefon	
E-post		98653222	
vestrorservice@gmail.com			
Ligg det føre sentral godkjenning? <input checked="" type="checkbox"/> Ja <input type="checkbox"/> Nei			
Dersom ja, er ansvarsområda dekte av sentral godkjenning? <input checked="" type="checkbox"/> Heilt <input type="checkbox"/> Delvis <input type="checkbox"/> Nei			

Ansvarsområde							
Funksjon (SØK, PRO, UTF, kontroll)	Beskriving av arbeidet føretaket skal ha ansvar for	Tiltaks- klasse	Våre samsvarserklæringar/kontrollerklæringar vil liggje føre ved: (set X)				
			Søknad om ramme- løyve	Søknad om igangsetjings- løyve/ eittstegs-søknad	Søknad om mellombels bruksløyve	Søknad om ferdigattest	
SØK <input type="checkbox"/>	Ansvarleg Søkjar	1 <input type="checkbox"/>	<input type="checkbox"/>	<input type="checkbox"/>	<input type="checkbox"/>	<input checked="" type="checkbox"/>	
PRO <input type="checkbox"/>	Grøft og rørarbeid i Grøft	1 <input type="checkbox"/>	<input type="checkbox"/>	<input checked="" type="checkbox"/>	<input type="checkbox"/>	<input type="checkbox"/>	
UTF <input type="checkbox"/>	Grøft og rørarbeid i Grøft	1 <input type="checkbox"/>	<input type="checkbox"/>	<input type="checkbox"/>	<input type="checkbox"/>	<input checked="" type="checkbox"/>	
-		-	<input type="checkbox"/>	<input type="checkbox"/>	<input type="checkbox"/>	<input type="checkbox"/>	
-		-	<input type="checkbox"/>	<input type="checkbox"/>	<input type="checkbox"/>	<input type="checkbox"/>	
-		-	<input type="checkbox"/>	<input type="checkbox"/>	<input type="checkbox"/>	<input type="checkbox"/>	
-		-	<input type="checkbox"/>	<input type="checkbox"/>	<input type="checkbox"/>	<input type="checkbox"/>	
-		-	<input type="checkbox"/>	<input type="checkbox"/>	<input type="checkbox"/>	<input type="checkbox"/>	
-		-	<input type="checkbox"/>	<input type="checkbox"/>	<input type="checkbox"/>	<input type="checkbox"/>	
-		-	<input type="checkbox"/>	<input type="checkbox"/>	<input type="checkbox"/>	<input type="checkbox"/>	
-		-	<input type="checkbox"/>	<input type="checkbox"/>	<input type="checkbox"/>	<input type="checkbox"/>	
-		-	<input type="checkbox"/>	<input type="checkbox"/>	<input type="checkbox"/>	<input type="checkbox"/>	

Erklæring og underskrift	
Føretaket er kjent med reglane om straff og sanksjonar i pbl kap 32 og at det kan medføre reaksjonar dersom det er gitt urette opplysningar. Føretaket pliktar å stille med nødvendig kompetanse i tiltaket jf. SAK10 kap. 10 og 11	
<input checked="" type="checkbox"/> Ansvarleg prosjekterande erklærer at prosjekteringa skal vere planlagt, gjennomført og kvalitetssikret i medhald av pbl jf. SAK10 §12-3	
<input checked="" type="checkbox"/> Ansvarleg utførande erklærer at arbeidet ikkje skal starte før det ligg føre kvalitetssikra produksjonsunderlag for respektive del av utføringa jf. SAK10 § 12-4	
<input type="checkbox"/> Ansvarleg kontrollerande erklærer seg uavhengig, jf. SAK10 § 14-1, og vil gjere greie for endringar som kan påvirke dette jf. SAK10 §12-5	
Dato	Underskrift
29.08.20	Tor Erik Skråmestø
Gjenta med blokkbokstavar	
Tor Erik Skråmestø	

Gjennomføringsplan

1 Versjonsnr. 25.08.20 Dato

Signatur, ansv. søker
Tor Erik Manger

Hellandsneset 36 Adresse

5936 Manger Postnr. | Poststad

Alver Kommune

Eigedom/ byggestad 438 Gnr. Bnr. 35 Festenr. Seksj.nr. Bygn.nr.

Alle fagområde i tiltaket (1)	Beskriving av fagområde, ansvarsområde, tiltaksklasse (i resp. prosjektering, utføring og kontroll)	Beskriving av ansvarsområde henta frå erklæring om ansvarstrett (2)	Tiltaks-klasse (3)	Namn og org.-nr. på tøretaket (4)	Kryss for planlagt samsvarserklæring / kontrollertklæring skal erstattast med dato når denne ligg føre				Set kryss når arbeidet innan ansvarsområdet er avslutta (9)
					Søknad om rammeløyve (5)	Søknad om igangsetjings-løyve/erit-sleg-søknad (6)	Søknad om mellombels bruksløyve (7)	Søknad om ferdigattest (8)	
SØK	Ansvarleg søker		1	Vest Rørsvive AS, 918158111	<input type="checkbox"/>	<input type="checkbox"/>	<input type="checkbox"/>	<input checked="" type="checkbox"/>	<input type="checkbox"/>
PRO	Grøft og rørarbeid i grøft		1	Vest Rørsvive AS, 918158111	<input type="checkbox"/>	<input checked="" type="checkbox"/> 25.08.20	<input type="checkbox"/>	<input checked="" type="checkbox"/>	<input type="checkbox"/>
UTF	Grøft og rørarbeid i grøft		1	Vest Rørsvive AS, 918158111	<input type="checkbox"/>	<input type="checkbox"/>	<input type="checkbox"/>	<input checked="" type="checkbox"/>	<input type="checkbox"/>
					<input type="checkbox"/>	<input type="checkbox"/>	<input type="checkbox"/>	<input type="checkbox"/>	<input type="checkbox"/>
					<input type="checkbox"/>	<input type="checkbox"/>	<input type="checkbox"/>	<input type="checkbox"/>	<input type="checkbox"/>
					<input type="checkbox"/>	<input type="checkbox"/>	<input type="checkbox"/>	<input type="checkbox"/>	<input type="checkbox"/>
					<input type="checkbox"/>	<input type="checkbox"/>	<input type="checkbox"/>	<input type="checkbox"/>	<input type="checkbox"/>
					<input type="checkbox"/>	<input type="checkbox"/>	<input type="checkbox"/>	<input type="checkbox"/>	<input type="checkbox"/>
					<input type="checkbox"/>	<input type="checkbox"/>	<input type="checkbox"/>	<input type="checkbox"/>	<input type="checkbox"/>
					<input type="checkbox"/>	<input type="checkbox"/>	<input type="checkbox"/>	<input type="checkbox"/>	<input type="checkbox"/>



7

Søknad om utslepp av kommunalt avløpsvatn frå mindre tettbygd område – kapittel 13 i forureiningsforskrifta

Søknadsskjemaet gjeld utslepp av kommunalt avløpsvatn frå anlegg over 50 pe, men mindre enn 2000 pe, til ferskvatn, mindre enn 2000 pe til elvemunning eller mindre enn 10 000 pe til sjø.

Skjemaet gjeld ikkje påkopling til offentleg avløpsnett.

Ta kontakt med kommunen dersom du ønskjer å søkje om utsleppsløyve for utslepp mindre enn 50 pe. Sjå òg [retteiing til søknad om utslepp etter kapittel 12 på Miljøkommune.no](#).

Søknadsbehandling

Søknad med alle nødvendige opplysningar vil bli behandla av kommunen. Søknad i samsvar med standardkrava i kapittel 13 blir behandla innan seks veker. Søknad om unntak frå standardkrava i kapittel 13 blir behandla utan ugrunna opphald, men behandlinga kan ta meir enn seks veker.

For prosjektering og utføring av avløpsanlegget gjeld føresegnene i plan- og bygningslova § 20-1 om tiltak som omfattast av byggesaksreglane, og 23-1 om ansvar i byggesaker. Søkjaren må søkje om byggjeløyve etter plan- og bygningslova og kan først ta til med å byggje anlegget når han har fått løyve frå kommunen.

Utfylling av søknad

Les «Rettleiing til søkjaren» før du begynner å fylle ut søknaden.

1. Ansvarleg (søkjar)*

Namn: Vest Rørservice AS	Telefon (dagtid): 98653222
Adresse: Kvernhusvegen 5	Postnr., poststad: 5936 Manger
E-post: vestrørservice@gmail.com	

* Dersom ansvarleg søkjar ikkje er den same som ansvarleg eigar, skal ein oppgi det. Ansvarleg eigar svarer til tiltakshavar i plan- og byggesaker.

2. Søknaden gjeld

Nytt utslepp Vesentleg utsleppsauke	Spesifiser:
--	-------------

3. Eigedom og byggjestad:

Gnr.: 438	Bnr.: 35	Adresse: Hellandsneset 36, 5936 Manger
Planstatus:	Samsvar med endelege planar etter plan- og bygningslova: ja nei	
	Dersom nei, ligg det føre samtykke frå kommunal planmyndigheit? ja, dato:..... nei	

4. Utsleppsstad:



Type: Innsjø Bekk eller elv Elvemunning Sjø Staeigne lausmassar Anna:..... <i>Vannførande kisteveit</i>
Namn på lokalitet:
Koordinatar på utsleppsstaden:
Oppgi kartdatum (WGS 84, ESO 50, NGO 48, anna):
Djup under den lågaste vasstanden:m ikkje relevant
Utsleppet målt i personekvivalentar:..... <i>5</i>pe

5. Reinsegrad:

Reinsegrad, jamfør § 3-7, følsamt eller normalt område: Kommunalt avløpsvatn: 90 % reduksjon av fosfor Reinsegrad, jamfør §13-8, mindre følsamt område: Kommunalt avløpsvatn, utslepp til sjø: a) 20 % reduksjon av suspendert stoff eller b) 100 mg suspendert stoff per liter i restkonsentrasjon Søker unntak frå §§ 13-7 til 13-8, spesifiser i vedlegg B.	
Type reinseanlegg: Slamavskiljar Infiltrasjonsanlegg Sandfilteranlegg Biologisk reinseanlegg <i>JA</i> Kjemisk reinseanlegg Kjemisk/biologisk reinseanlegg Konstruert våtmark Anna løysing, spesifiser:	Tillegg for minireinseanlegg: CE-merke (EN12566-3): ja nei
Dimensjonert anleggsstorleik i personekvivalentar:..... <i>5</i>pe	

9

6. Obligatoriske vedlegg til søknaden

A. Namn på nøytral fagkyndig (person/firma) som har hjulpet til med å velje reinsemetode og/eller dokumentere reinsegraden	ja Vest Rørservice
B. Grunngeving for ønsket om unntak frå §§ 13-7 til 13-16 og relevant dokumentasjon	ja ikkje relevant ✓
C. Beskriving av anlegg inkludert leverandør, modell, materiale og så vidare, og dokumentasjon på korleis utslipp skal etablerast og drivast. Kravet gjeld ikkje for infiltrasjonsanlegg. Godkjenningsbevis for minireinseanlegg	ja ✓ ikkje relevant ja ✓ ikkje relevant
D. Beskriving av anlegg og dokumentasjon av reinsegrad, sjå § 13-13. NB! Gjeld berre for infiltrasjonsanlegg som ikkje gjennomfører årleg prøvetaking.	ja ikkje relevant
E. Plassering av avløpsanlegg, utsleppsstad, eigedomsgrenser og vegtilkomst på kart i målestokk 1 : 5000 eller større	ja ✓
F. Liste over eigedommar som er tilknytte avløpsanlegget, med gardsnummer, bruksnummer og adresse, dersom det er meir enn éin eigedom	ja ikkje relevant ✓
G. Oversikt over interesser som utslippet får følgjer for. Beskriving av tiltak for å motverke interessekonfliktar og tiltak for å verne om helse og miljø.	ja
H. Oversikt over kven som er varsla, og kopi av nabovarselet	ja ✓ ikkje relevant
I. Eventuelle klagar eller protestar som er mottekne	ja ✓ ikkje relevant

7. Eventuelle merknader frå søkjaren

8. Underskrift og erklæring

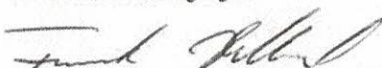
Eg forpliktar meg til å følge føresegnene i forureiningsforskrifta og enkeltvedtak i samsvar med forureiningsforskrifta. Som ansvarleg eigar har eg ansvar for forskriftsmessig drift og vedlikehald.		
Dato:	Underskrift ansvarleg eigar:	Gjenta med blokkbokstavar:
22/8-20		FRANK O HECLAND

10



Serviceavtale Biovac Minirensesanlegg

INFORMASJON OM ANLEGGSEIER		Ordrenummer	
Navn	FRANK OVE HECLAND	Kundenummer	
Fakturaadresse	Middfjell 23		
Postnummer/-sted	5363 Asotnes		
Telefon privat		Mobil	41450821
		E-post	franka.obb@hotmail.com

INFORMASJON OM ANLEGG		Anleggsnummer	
Anleggstype		Anleggskommune	
Anleggsadresse	HELLANDSNESET 36 5936 MANGER	Gårdsnummer	438
Postnummer/-sted	5936 MANGER	Bruksnummer	35
Serviceavgift pr. år inkl. mva	3305,- pr år inkl 2 besøk	Kjemikalier pr. år inkl. mva	979,-

<input checked="" type="checkbox"/> Biovac skal gjennom sin representant foreta service på renseanlegget 2 ganger pr. år. FD5N-FD15N <input type="checkbox"/> Biovac skal gjennom sin representant foreta service på renseanlegget 3 ganger pr. år. FD20N-FD50N og FD10pe-FD35pe <input type="checkbox"/> Biovac skal gjennom sin representant foreta service på renseanlegget 2-3 ganger pr. år. 2 ganger dersom anlegget blir lavt belastet (eks. hytte ikke i bruk vintersesongen) FD5pe Biovac skal sende inn årsrapport til kommunen Biovac har plikt til å levere reservedeler. Følgende utføres på ordinær service: 1. Kontrollere ventiler, pumper og gjennomføringer, og foreta nødvendig opprensning, herunder testkjøring av anleggets komponenter og funksjoner. 2. Kontrollere lufttilførselen til anlegget. 3. Kontrollere anleggets tekniske funksjoner. 4. Dersom det er feil på anlegget som fører til at anlegget ikke klarer å tilfredsstille rensekrav iht. gjeldende regelverk, utbedres dette (for anleggseiers regning). 5. Kontrollere slamtørker (FD5pe og FD10pe), og klargjøre slamsekk(er) for levering på deponi. (Avtale om deponering inngås separat). 6. Kontrollere nivå i våtslamlager (FD15-35pe og nedgravd anlegg), og ved behov anmode anleggseier om å rekvirere tømning (for anleggseiers regning). 7. Visuell kontroll av kvalitet på utløpsvannet. 8. Kontrollere alarmer. 9. For anlegg med kjemisk felling kontrolleres doseringsutstyret og kjemikaliekanne byttes/etterfylles. 10. Dokumentere ovenfor kunde at service er tatt.	Ekstraordinær service Ved varsel fra eier om driftsstans eller alvorlige driftsforstyrrelser, skal Biovac treffe feilrettende tiltak/ekstraordinær service i løpet av 24 timer. Ekstraordinær service inngår ikke i serviceavgiften og anleggseier belastes for arbeidstid, deler, km og kjøretid fra serviceteknikers tilholdssted etter den til enhver tid gjeldende satser. Overholde brukerinstruks Eier av anlegget plikter å overholde brukerinstruksen for gjeldende anlegg. Bestille slamtømming På anmodning fra Biovac sin representant skal anleggseier bestille slamtømming. Ved driftsproblemer som følge av manglende tømning kan ekstrakostnader tilkomme. Serviceavgiften dekker ikke slamtømminger eller eventuelle avgifter som kommunen måtte pålegge (f. eks. tømme- og deponeringsavgift for slam). Adgang til anlegg Anleggsrom skal som hovedregel ha direkte tilgang utenfra. Anleggseier plikter å gi Biovac sin representant adgang til anlegget for utførelse av ordinær service innenfor vanlig arbeidstid (08.00 - 16.00). Service må kunne gjennomføres av én person iht. krav i arbeidsmiljøloven. Eier må opprettholde og rydde helårsvei for vare-/lastebil innenfor en avstand av maksimalt 30 meter fra anlegget. Biovac forbeholder seg retten til å regulere serviceavgift eller tilleggsfakturere dersom veiforbindelse og adgang til anlegg ikke er iht. ovenstående krav. Serviceavgift Serviceavgiften betales uavhengig av tidspunkt for service.	Det påløper administrasjonsgebyr på faktura sendt pr. post, eller som vedlegg i e-post. Gebyret bortfaller på e-faktura eller avtalegiro. For anlegg med kjemisk felling, faktureres kjemikalier i tillegg til serviceavgiften. Kjemikalier faktureres etter den enhver tid gjeldende pris for kjemikalier. Biovac har rett til å regulere serviceavgift iht. SSBs konsumprisindeks. Indeks oktober-oktober foregående år. Biovac forbeholder seg retten til å regulere serviceavgiften ytterligere dersom det kommer endrede krav som påvirker innholdet i Biovac's tjenester, og/eller om det for Biovac oppstår andre kostnadsdrivende forhold. NBI Inn- og utløpsarrangement er anleggseiers ansvar, og forutsettes utført iht. gjeldende retningslinjer og forskrifter. Avløpsnett skal være luftt over tak iht. gjeldende sanitærforskrift. Salg av eiendommen: Dersom anleggseier selger eiendommen som anlegget betjener, plikter anleggseier å overføre ansvar og rettigheter som følger denne avtale til ny eier iht. forskrift om begrensning av forurensning § 12-13. Forurensningsloven §24 Gammel eier hefter for serviceavgiften frem til ny eier har signert Varighet avtale: Denne avtale løper så lenge forurensningsmyndighetene opprettholder sitt krav om serviceavtale iht. utslippstillatelse, og Biovac kan oppfylle kravet om deleleveranser. Biovac har rett til å si opp serviceavtalen om anleggseier ikke følger retningslinjene Biovac gir om drift og vedlikehold av anlegget, det foreligger uoppgjorte krav, eller mislighold av avtalen. Dette meldes til forurensningsmyndighet
---	--	---

Dato: 26/8 2020	Dato: 27/8-2020
Sign. selger: <i>Arvid Linn</i>	Sign. anleggseier: <i>Frank Ove Hecland</i>
For Biovac Environmental Technology AS	

MINIRENSEANLEGG FOR 1 HUS/HYTTE INNTIL 5 PE

NEDGRAVD ANLEGG FOR SAMLET AVLØPSVANN

REVIDERT 07.05.2018

FD5N GRP
for hus og
hytter

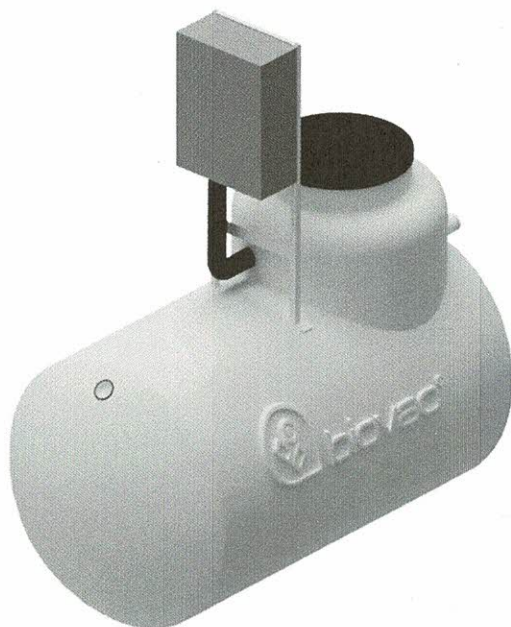

PRODUKTFORDELER

- Styreskap over bakken
- Fleksibel plassering i byggegrop. Kan kombineres med skjøtehals (maks 50 cm)
- Biovac SBR renseteknologi
- Ingen bevegelige deler i prosessen
- Stort slamlager
- Kan ved behov kombineres med ulike løsninger for etterpolering
- Testet og godkjent for bruk med variabel belastning. Eks. hytter og fritidsboliger
- Innehar SINTEF teknisk godkjenning i henhold til EN 12566-3. TG nr. 20108

OM PRODUKTET

Anlegget består av en 5,9 m³ tank i glassfibertank som graves ned.

Anlegget brukes ved utslipp av samlet avløpsvann fra helårsbolig/fritidsbolig, til sjø, vann, bekk/elv.

Ved utslipp til infiltrasjon anbefaler vi at det nedsettes en slamsikringskum i etterkant av anlegget.

Anlegget har behov for inntil 1 årlig slamtømming avhengig av belastning

BIOVAC® FD5N GRP

Diameter	Ø 1600
Lengde/Høyde	3200 mm/2250 mm
Senter innløp/utløp Avstand fra topp tank	670 mm/770 mm
Senter innløp/utløp Avstand fra bunn tank	1490 mm /1390 mm
Diameter innløpsrør	Ø 110 mm
Diameter utløpsrør	Ø 110 mm
Diameter hals	Ø 800 mm
Vekt	360 kg
Matepumpe	Ejektor, luft
Blåsemotor	1 stk HP-80 230V
PLS	Allen Bradley
Kapasitet	1000 l pr. døgn
Strømforbruk	1,0-1,5 kWt pr. døgn
Antall p.e.	5
Effektivt slamlager	3300 l

Anlegget består av 3 kammer:

- Mottakskammer/slamlager (4,1 m³)
- Pumpekammer (0,8 m³)
- Reaktorkammer (1,0 m³)