

FASADE 4
SØR-ØST

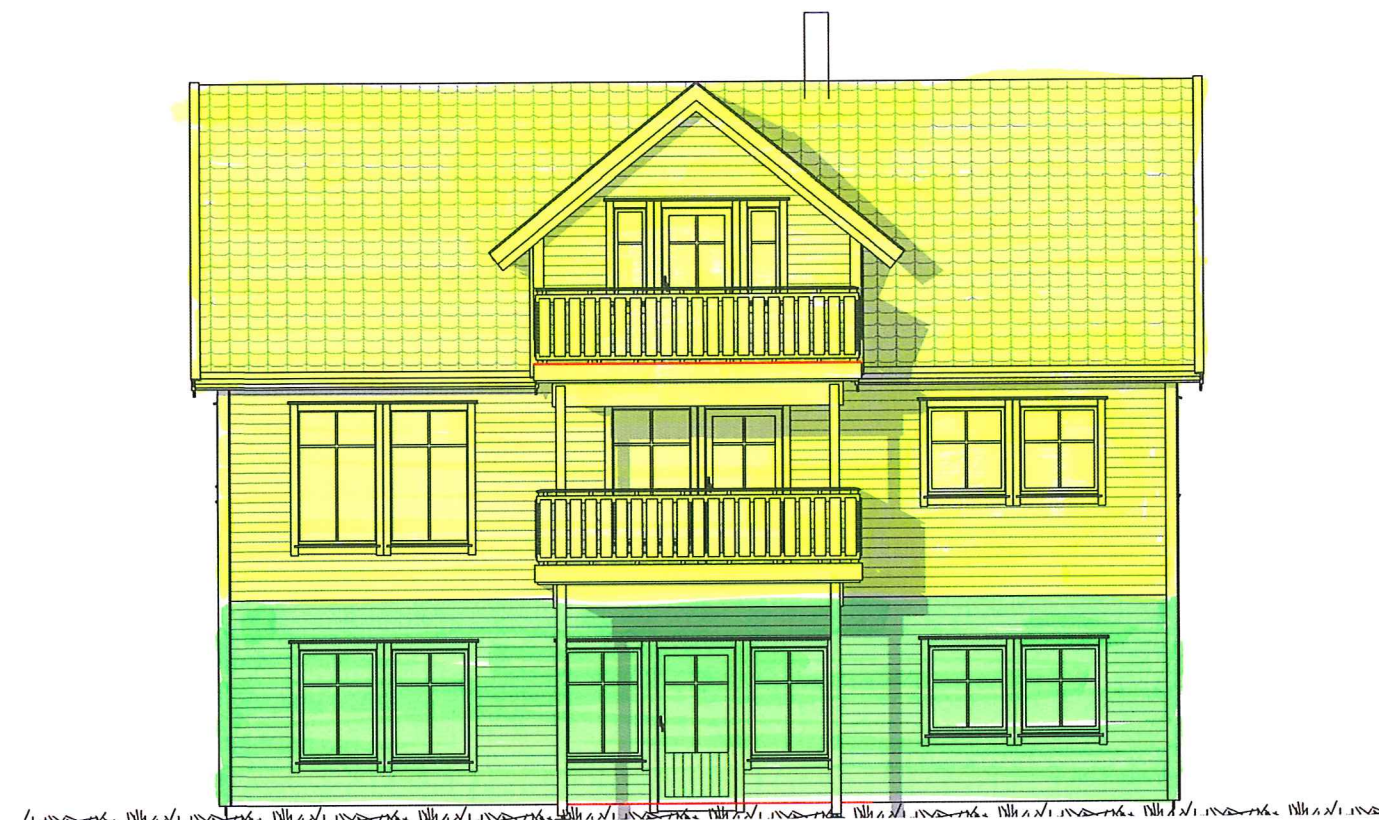

FASADE 1
NORD-ØST

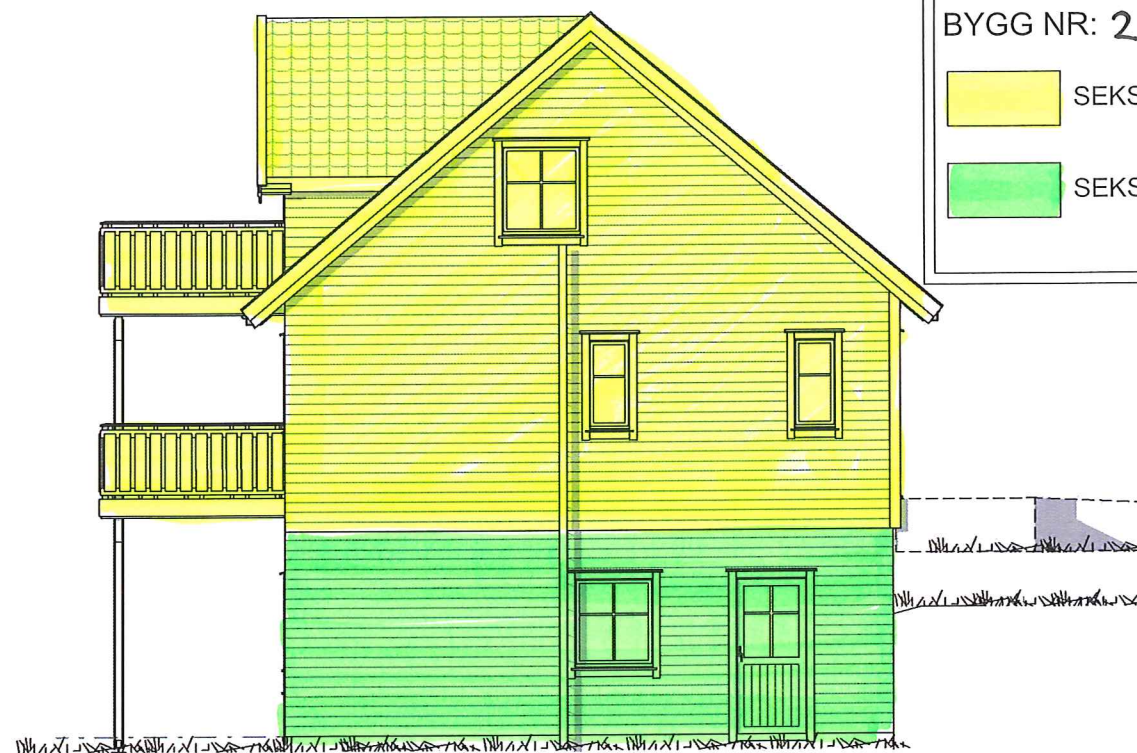

FASADE 2
NORD-VEST

BYGG NR: 2.

 SEKSJONSNR: 3.

 SEKSJONSNR: 4.



FASADE 3
SØR-VEST

BYGG NR: 2

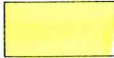
 SEKSJONSNR: 3.

 SEKSJONSNR: 4.

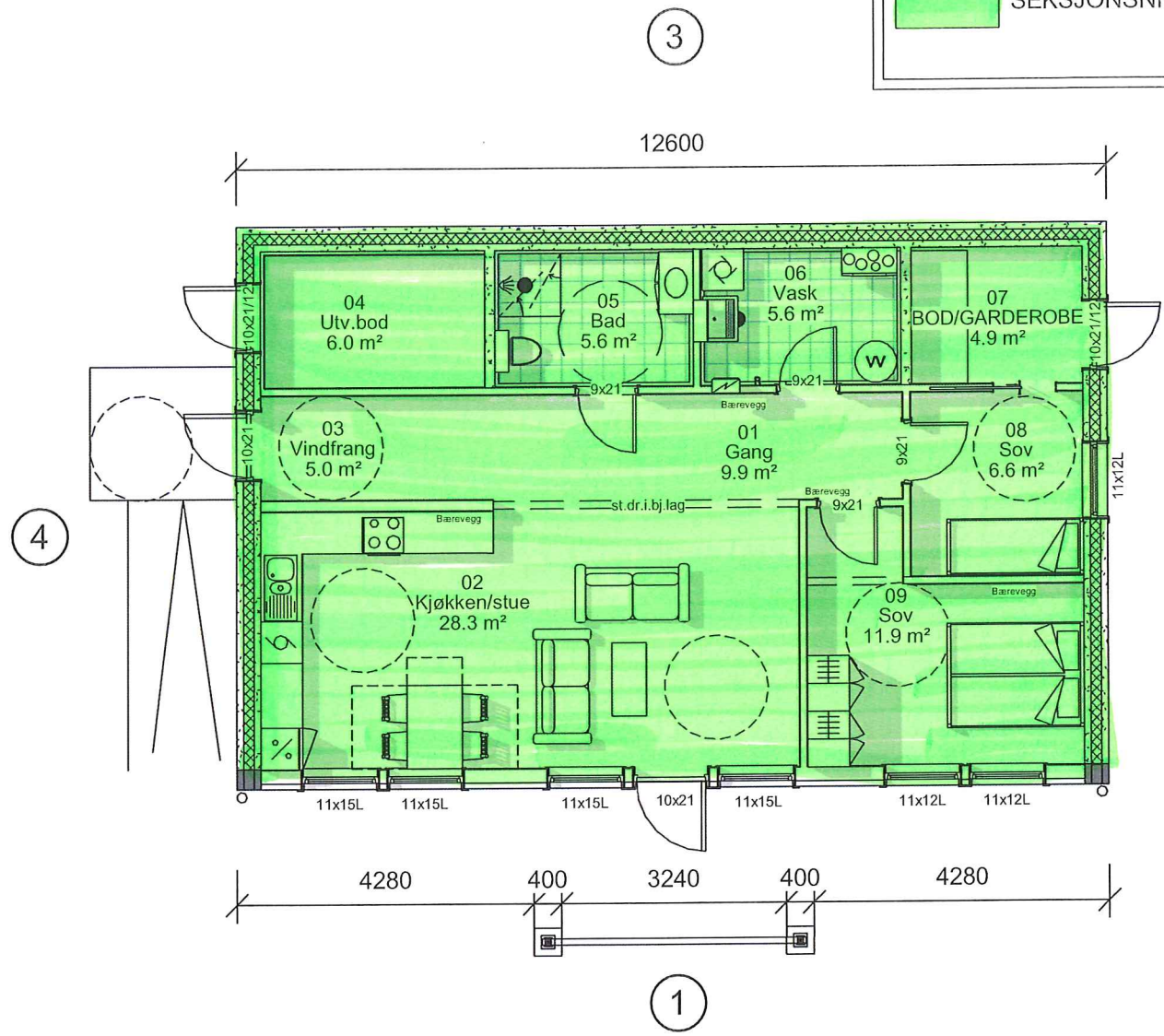

SOKKEL

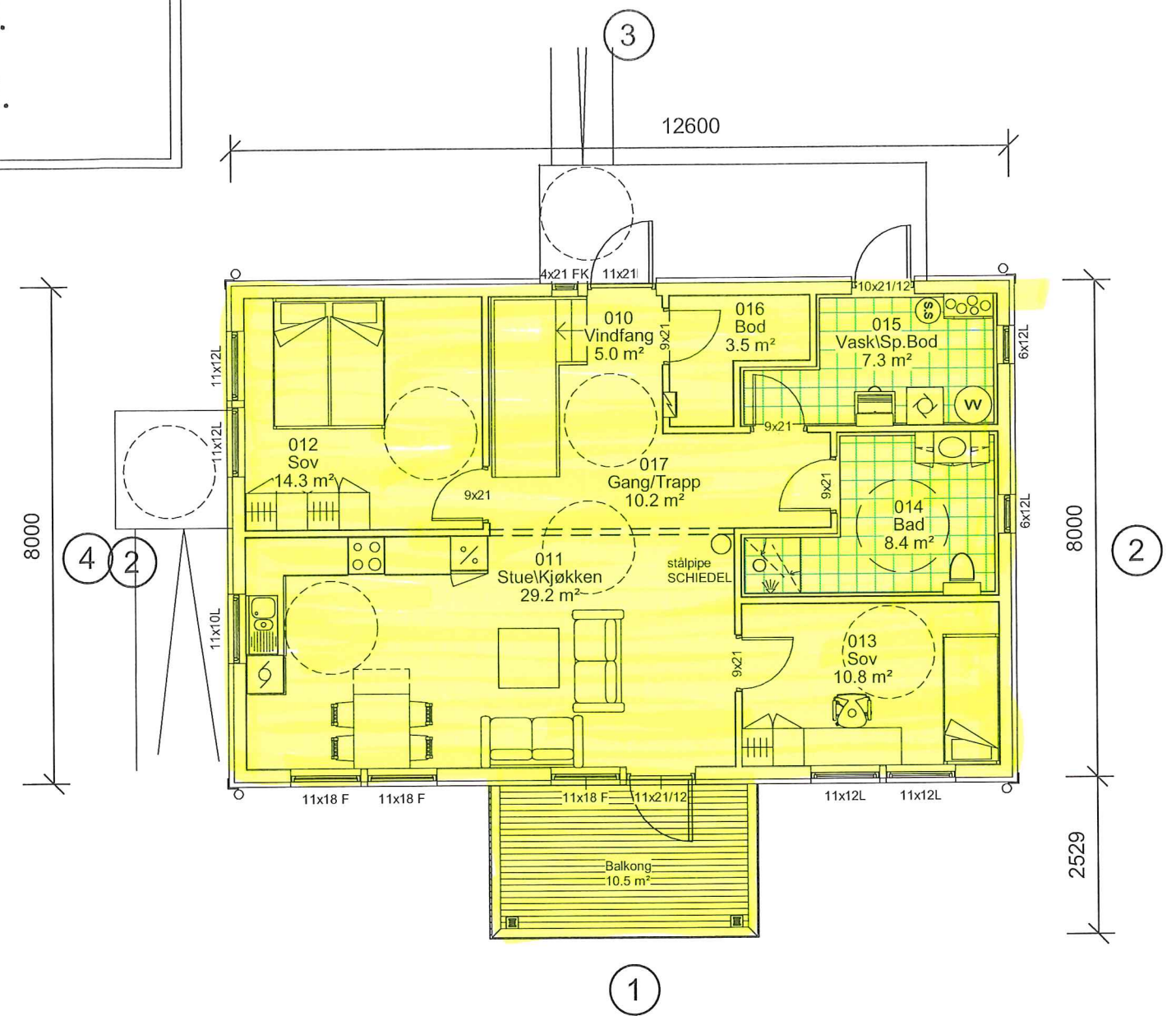

HOVEDPLAN



REKNES BYGGJEVARER L.L.
 Selväg, 5986 Hosteland - avd. Isdalstø, 5914 Isdalstø
 Tlf: 56 16 60 60 - fax: 56 16 60 61
 FRÅ GRUNNMUR TIL FERDIG HUS

UTARBEIDET AV:	REKNES BYGGJEVARER L.L.	G.nr/B.nr:	134/263
TILTAKSHAVER:	REKNES BYGGJEVARER L.L.	KOMMUNE:	
BYGGEPLASS:			



TEGN, INNHOLD:		SOKKEL, HOVEDPLAN		MÅLESTOKK:	1:100
PROSJEKT:		HILLAND		PROSJEKT NR:	130553
ARKITEKT:	DATO:	TEGN:	REV:	TEGN.NR:	101
	30.04.2020	PLAN	G		



SNITT A-A

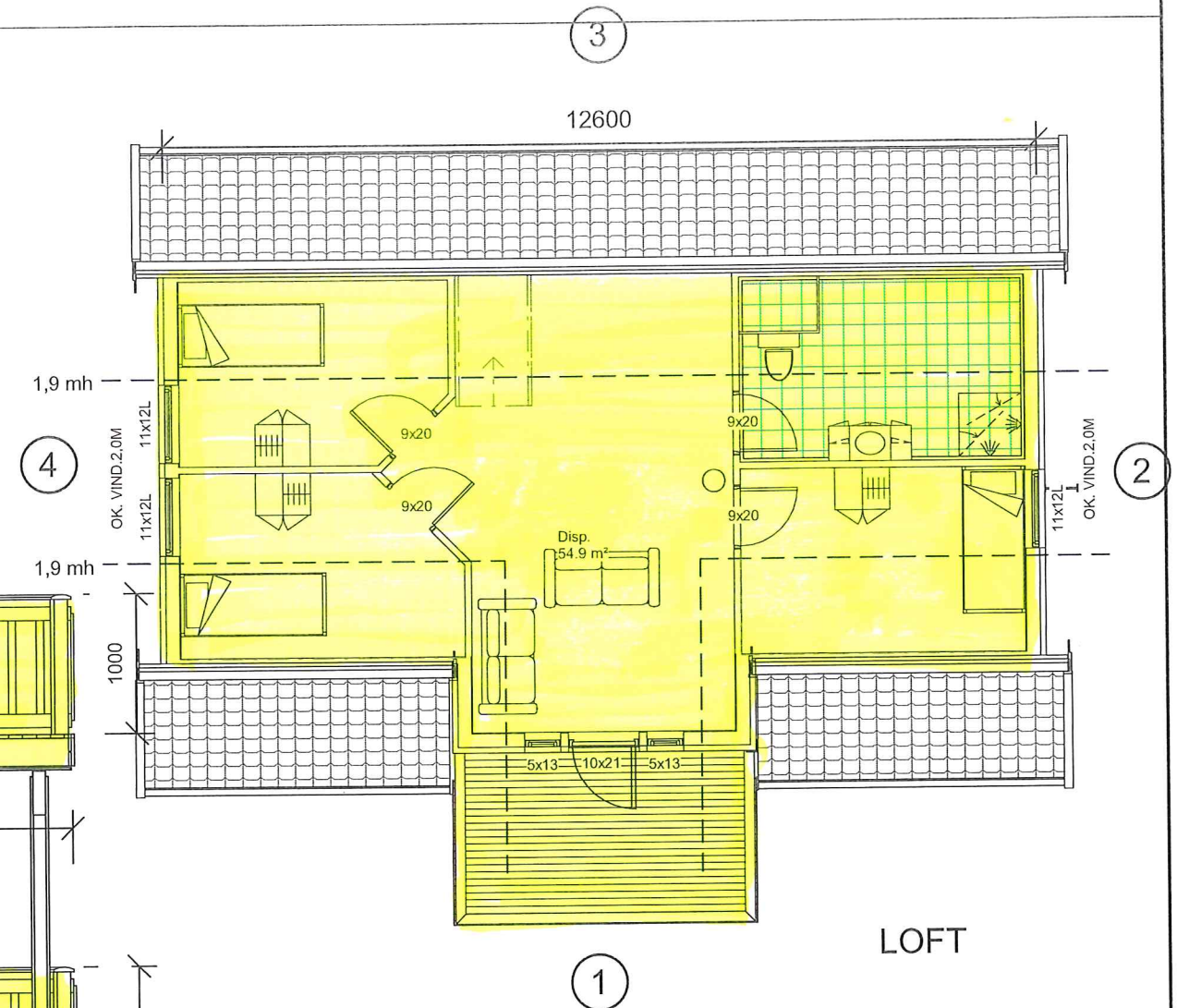

LOFT

BYGG NR: 2.
 SEKJONSNR: 3.
 SEKJONSNR: 4.

Areal BRA	
Beskrivelse:	Areal:
SOKKEL	88.5 m ²
Hovedplan	92.3 m ²
Disp.	54.9 m ²
Balkong	10.7 m ²
	246.5 m ²

Areal BYA	
	115 m ²

P-ROM :	213.9 m ²
Risikoklasse :	4
Brannklasse :	2

UTARBEIDET AV:	REKNES BYGGJEVARER L.L.	G.nr/B.nr:	134/263
TILTAKSHAVER:	REKNES BYGGJEVARER L.L.	KOMMUNE:	-
BYGGEPLASS:	-		

TEGN, INNHOLD:	SNITT, LOFT	MÅLESTOKK:	1:100
PROSJEKT:	HILLAND	PROSJEKT NR:	130553
ARKITEKT:		DATO:	30.04.2020
		TEGN:	-
		REV:	G
		TEGN.NR:	102