

Utkast til oppsummeringer av rettinger på plantegning (+ tekst) etter Teams-møter med Alver kommune 14/9 og 16/9-2020 – for tilbakemelding fra A. kommune

Koh 17/9-2020

14/9 Kutte ut o\_SPP3

16/9 Forbedring av manøvrering

- + Fortau
- +1 el 2 HC P
- + 1 drift P
- + 1 rektor P

14/9 Tegne avkjørsel til to hus som i dag, ha gjennomgående fortau med atkomstpil over.

16/9 Kryssløsningen med fv.endres ikke

16/9 Skrive i PLANSKILDRING at:

- Alle ansatte skal parkere v rådhuset eller bak handelshuset
- At det er en nedgang i ÅDT fra sør
- En gjør dagens sit. mer trafikksikker Enn i dag.

16/9 Ta bort på vegtegn som skissert:  
2 P  
+ 1 HC og endre atkomst og fortau som vist her

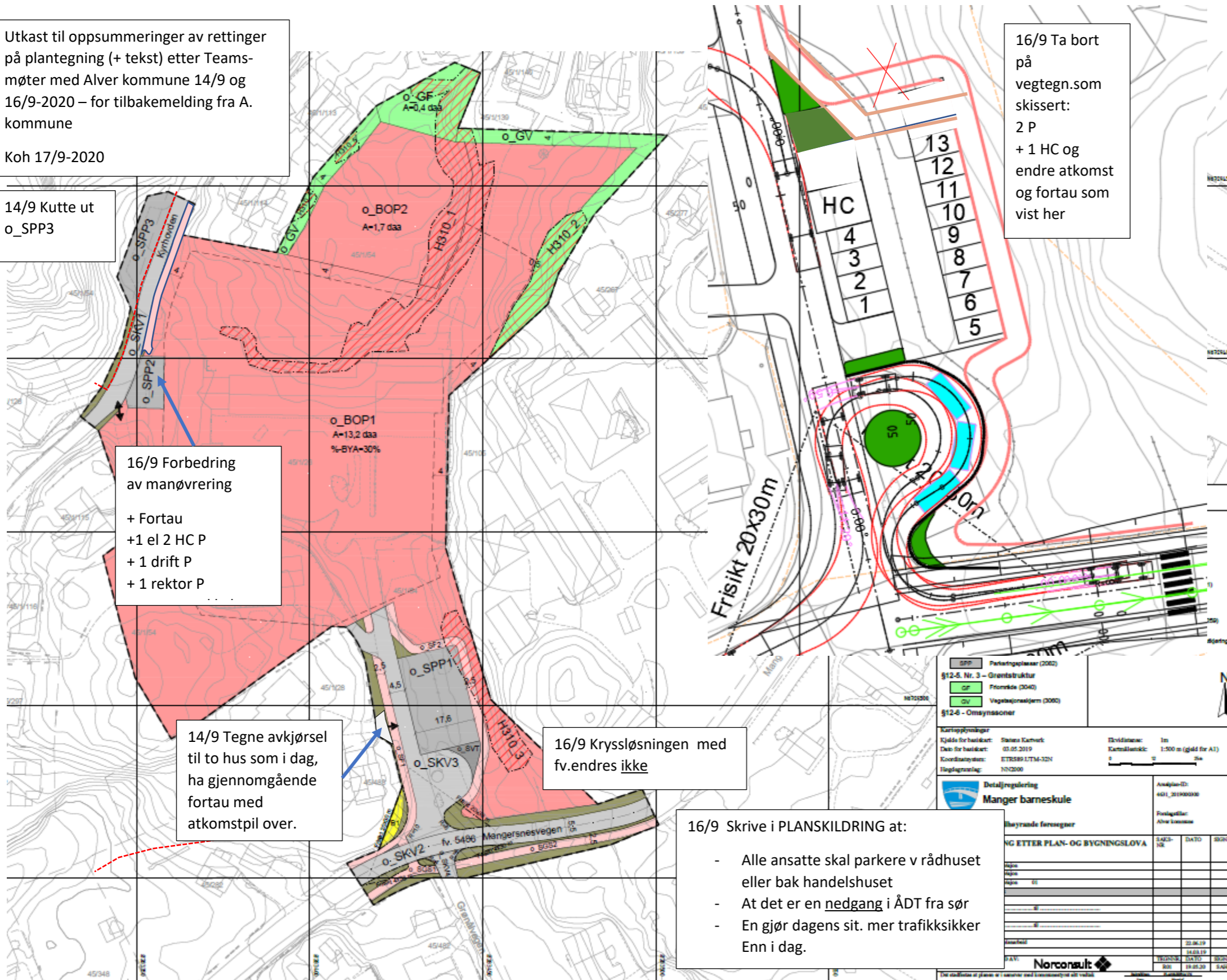

**Legende**

- o\_SPP - Parkeringsplasser (2002)
- §12-5, Nr. 3 - Grøntstruktur
- o\_GF - Flomsåke (2040)
- o\_GV - Vegetasjonsalder (2000)
- §12-6 - Omsynssoner

Kartprosjektinformasjon  
Kjelder for bakgrunn: Statens Kartverk  
Dato for bakgrunn: 03.05.2019  
Koordinatsystem: ETRS89 UTM-32N  
Prosjektinformasjon: 152200

Etvidelse: 1m  
Kartskala: 1:500 m (gjeld for A1)

**Detailregulering**  
**Manger barneskule**

Ansøker-ID: 401\_201900000  
Forslagstiller: Alve Kjosvold

Saksnummer	Dato	Skrevet av
152200	03.05.2019	Alve Kjosvold
152200	14.09.2020	Alve Kjosvold
152200	16.09.2020	Alve Kjosvold

Norconsult