

Melding om bygning eller tilbygg som er unntatt søknadsplikt

Dette skjemaet skal brukes for å melde fra til kommunen om at du har bygget en bygning eller et tilbygg som er unntatt søknadsplikt.

Kryss av for hva som skal meldes inn:	
<input type="checkbox"/>	Tilbygg inntil 15 m ²
<input checked="" type="checkbox"/>	Bygning inntil 50 m ²
Underkategori (ett kryss):	
<input type="checkbox"/>	Garasje eller uthus til bolig
<input type="checkbox"/>	Garasje eller uthus til fritidsbolig
<input checked="" type="checkbox"/>	Fiskeri- eller landbruksbygning
Annen type bygning, beskriv:	<input type="text" value="Leskur tilpasset drift med utegangersau i LNF-område"/>

Informasjon om eiendommen:
Eier: Irmelin Hordvik / EIVIND HORDVIK
Adresse: Olsvollvegen 116
Gårdsnummer (du kan finne gårdsnummer ved å søke opp adresse på www.seeiendom.no) 474
Bruksnummer (du kan finne bruksnummer ved å søke opp adresse på www.seeiendom.no) 5
Festenummer (gjelder kun hvis festetomt):
Seksjonsnummer (gjelder kun hvis sameie):

Informasjon om bygningen eller tilbygget:	
Bruksareal (BRA): Innvending areal (areal innenfor ytterveggene)	30 m ²
Dato for ferdigstillelse: (dag.mnd.år)	3 0 0 9 2 0 2 0

Legg ved et kart hvor tilbygget eller bygningen er tegnet inn:
<p>Slik gjør du:</p> <p>Bruk et kartutsnitt over eiendommen for å tegne inn hvor bygningen eller tilbygget er plassert.</p> <p>Kartet kan for eksempel være:</p> <ul style="list-style-type: none"> – et situasjonskart fra kommunen – et kart fra kommunens nettside – et kartutsnitt fra www.seeiendom.no <p>Vi anbefaler at du:</p> <ul style="list-style-type: none"> – tegner inn et omriss av bygningen eller tilbygget – oppgir hvor mange meter det er fra bygningen/tilbygget til nabogrensa. <p>Kartet som viser plasseringen sendes til kommunen sammen med dette meldingskjemaet.</p>

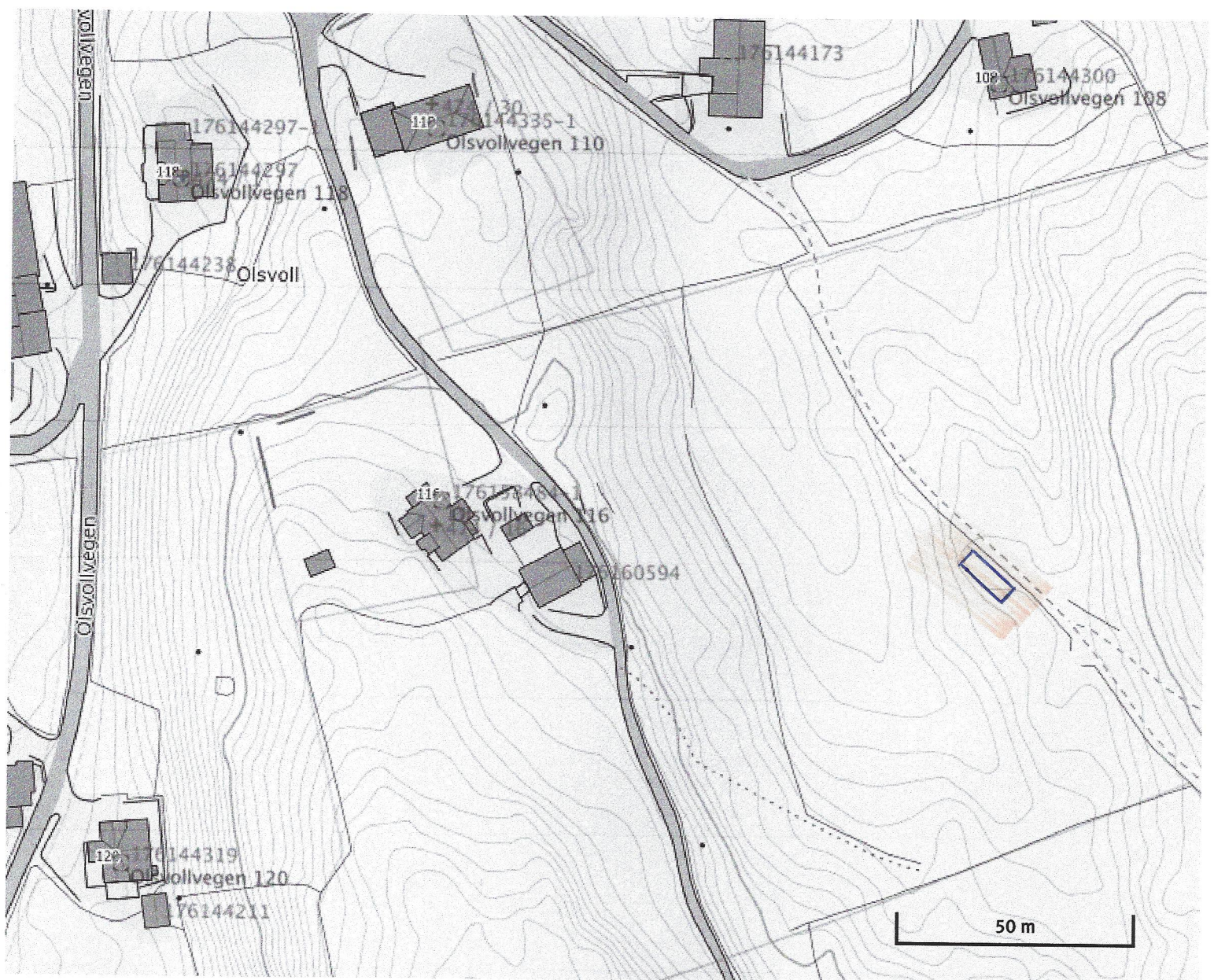

g.nr. / b.nr. 474/5

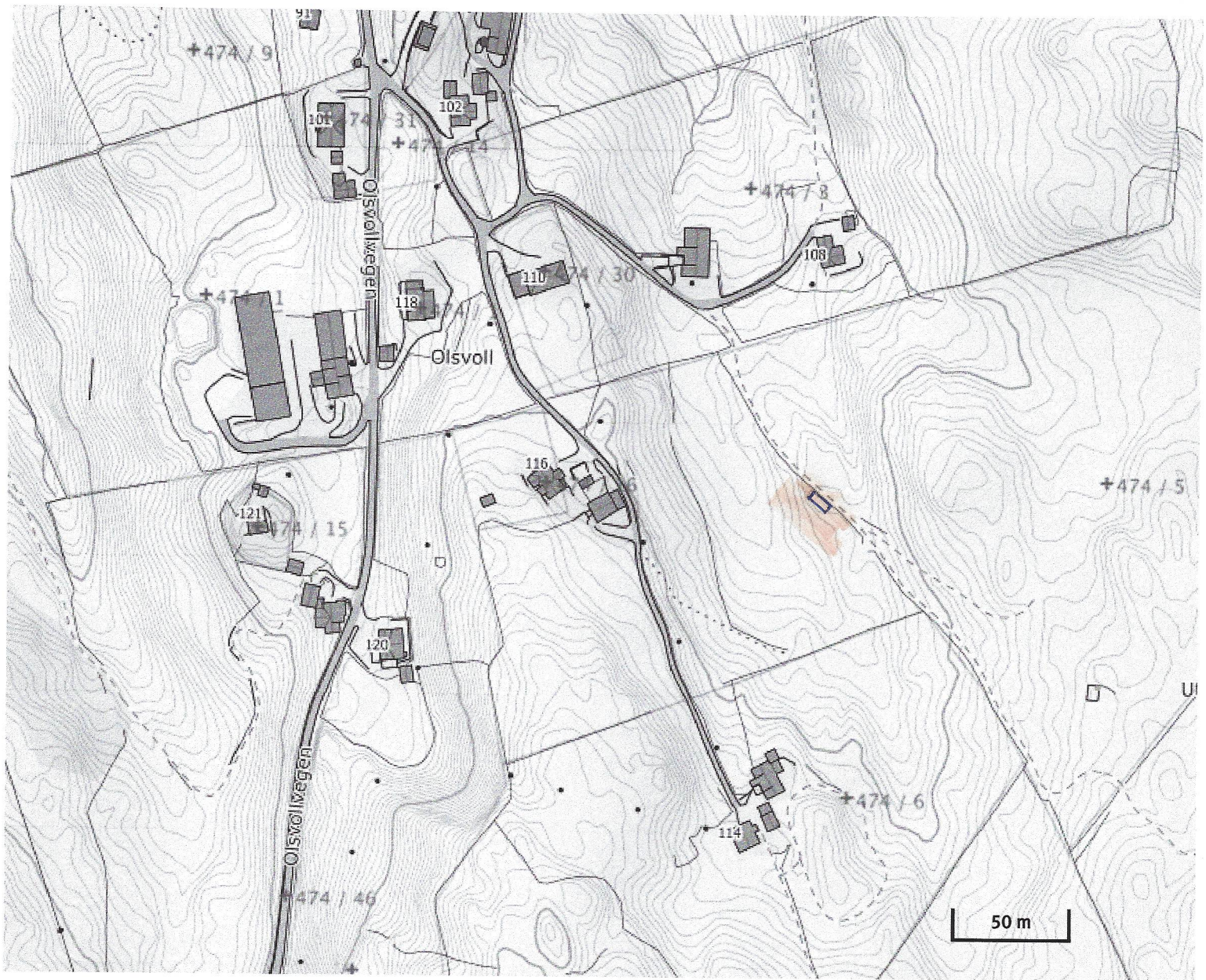

g.nr./bnr. 474/5

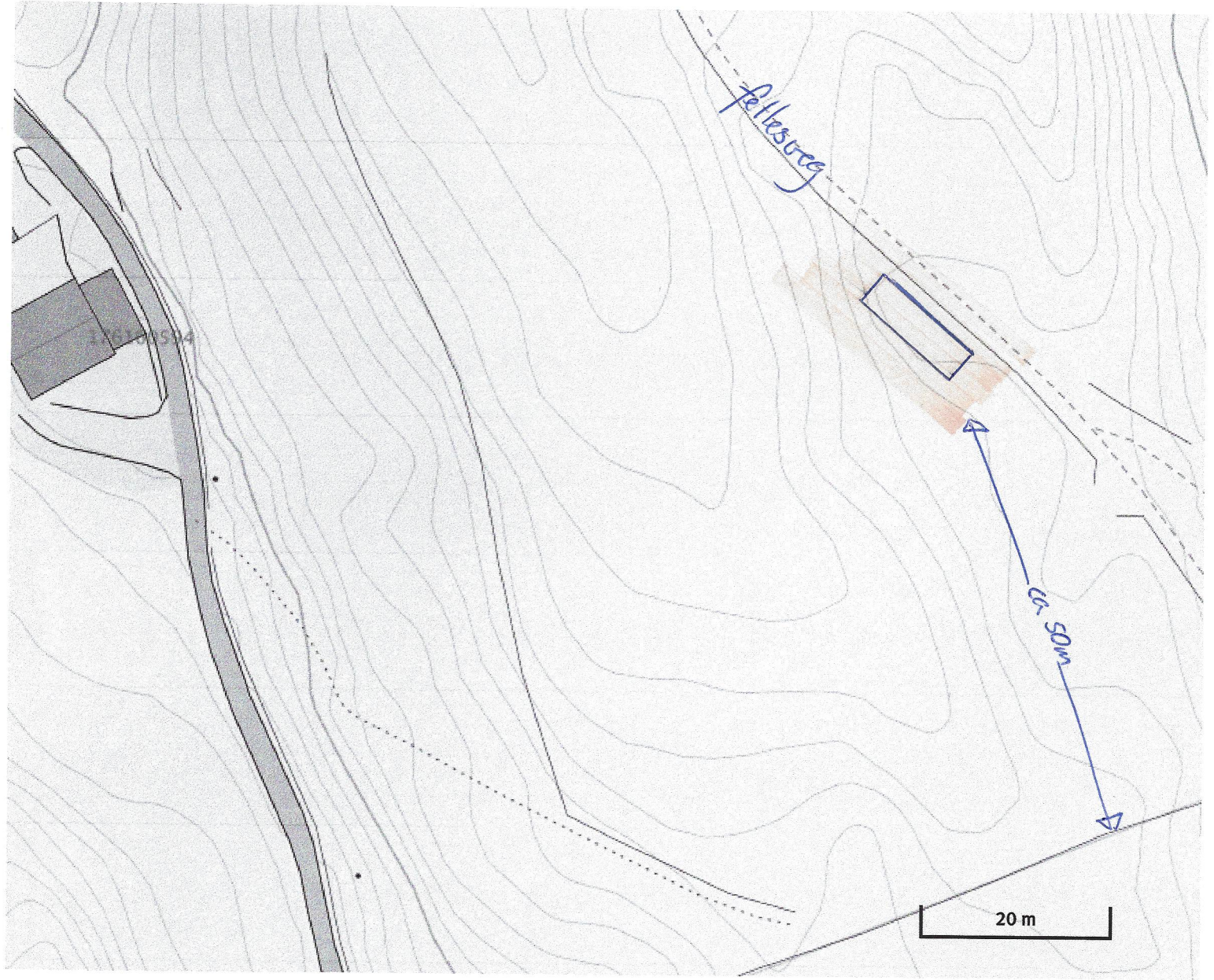

gnr/bnr 474/5

