

Opplysninger gitt i nabovarsel

Sendes kommunen sammen med søknaden (Gjenpart av nabovarsel)

ALVER
KOMMUNE
VEG
SENDT 31/8-2020



Ved riving skal kreditorer med pengeheftelser i eiendommen varsles, plan- og bygningsloven § 21-3

Tiltak på eiendommen

Kommune	Gnr.	Bnr.	Adresse	Eier/fester
Alver	35	12	Nævdal 66, 5957 MYKING	Karl Martin Fjell

Det varsles herved om

Søknadstype	Tiltakstype	Næringsgruppekode	Bygningstypekode
søknad i ett trinn	Annet Riving av deler av bygget	A Jordbruk, skogbruk og fiske	113 Våningshus

Anleggstype	Formål
jordbruk	bolig

Arealdisponering

Planstatus mv.

Gjeldende plan	Navn på plan
Kommuneplanens arealdel	Kommuneplan for Lindås 2019-2031

Nabovarselet gjelder

Det søkes om delvis riving av eksisterende våningshus, rehabilitering/ombygging og tilbygg på våningshus i henhold til vedlagte tegninger.
Videre søkes det om oppføring av driftsbygning/kaninbjøs for næringsvirksomhet på tomten i henhold til vedlagte tegninger og kart.
(NB! Det vil bli sendt inn egen søknad på driftsbygning i henhold til vedlagte tegninger, men en velger å nabovarsle samlet).

Spørsmål og merknader vedrørende nabovarsel

Ansvarlig søker

navn
EIDE MESTERBYGG AS

Kontaktperson

navn	e-postadresse	Telefon	Mobiltelefon
Ove Einarsen	ove@eidemesterbygg.no	92837192	92837192

Merknadene sendes:

Eventuelle merknader skal være mottatt innen 2 uker etter at dette varsel er sendt. Ansvarlig søker/tiltakshaver skal sammen med søknad sende innkomne merknader og redegjøre for eventuelle endringer.

Navn	Postadresse	e-postadresse
EIDE MESTERBYGG AS	Postboks 310, 5360 KOLLTVEIT	ove@eidemesterbygg.no

Vedlegg

Vedleggstype	Gruppe	Beskrivelse av vedlegget
Tegning ny fasade	E	Ny fasade våningshus

Opplysninger gitt i nabovarsel

Sendes kommunen sammen med søknaden (Gjenpart av nabovarsel)



Tegning ny plan	E	Nye plantegninger våningshus
Tegning ny fasade	E	Snitt våningshus
Tegning ny fasade	E	Fasade driftsbygning/kaninfjøs
Tegning ny plan	E	Plan ny driftsbygning/kaninfjøs
Tegning ny snitt	E	Snitt ny driftsbygning/kaninfjøs
Situasjonskart	F	Bolig og ny driftsbygning/kaninfjøs

Signering

Tilsvarende opplysninger med vedlegg er sendt i nabovarsel til berørte naboer og gjenboere. Mottagere av nabovarsel fremgår av kvittering for nabovarsel.

Ansvarlig søker

Dato Straupe 31.08.2020

Signatur

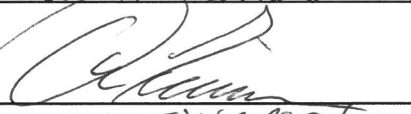
OVE EINARSEN

Gjentas med blokkbokstaver

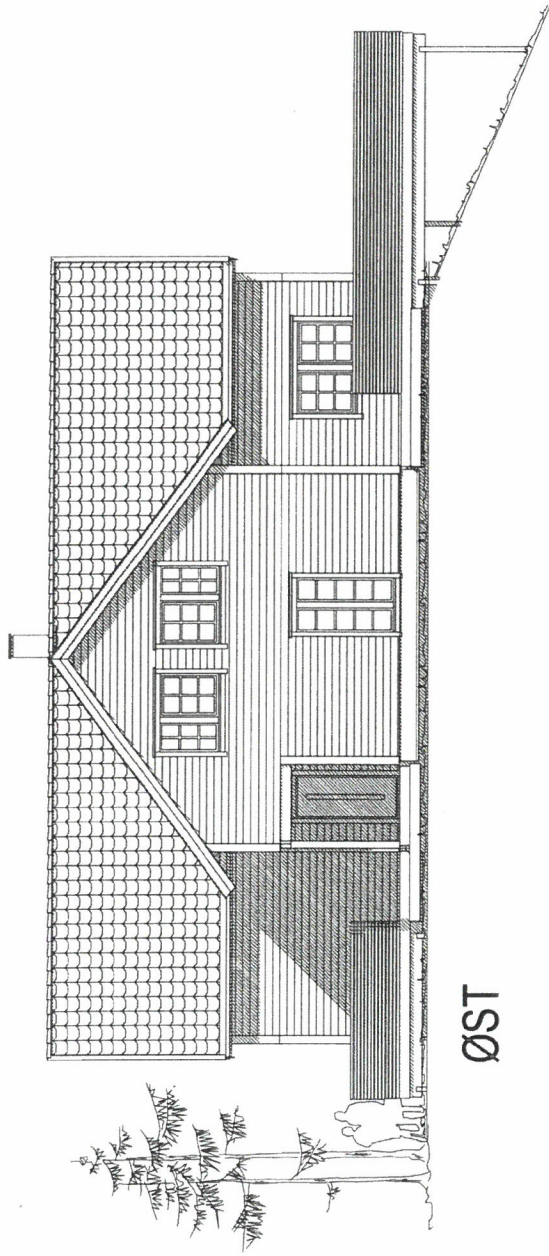

ØST

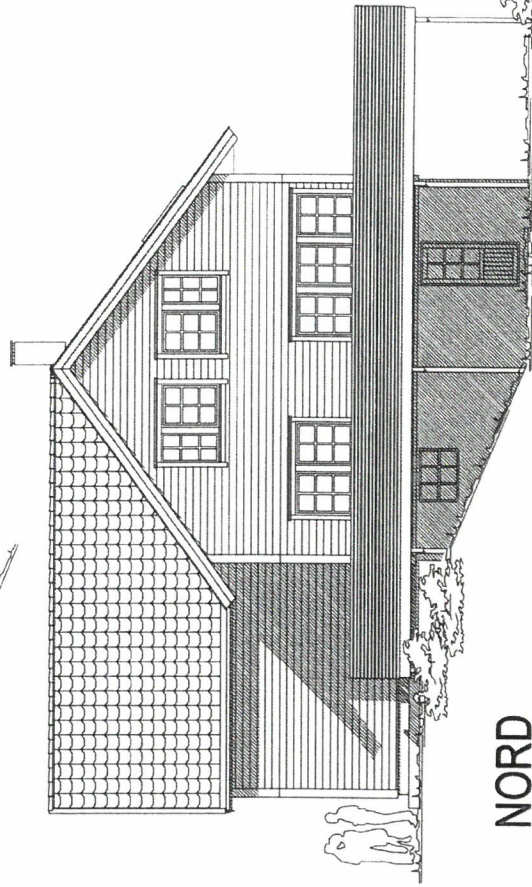

NORD

DATA DESIGN SYSTEM
MARKEDTILBYRER

Tittelstaver: _____
 Byggeblass: _____
 Kommune: _____
 Gnr.: _____ Bnr.: _____ MBl.: 1 : 100
 Prosjektnr.: 502
 Tegnr.: _____
 Faserder: Fjell Kart Martin

© Tegningene er beskyttet i henhold til lov om opphavsrett.

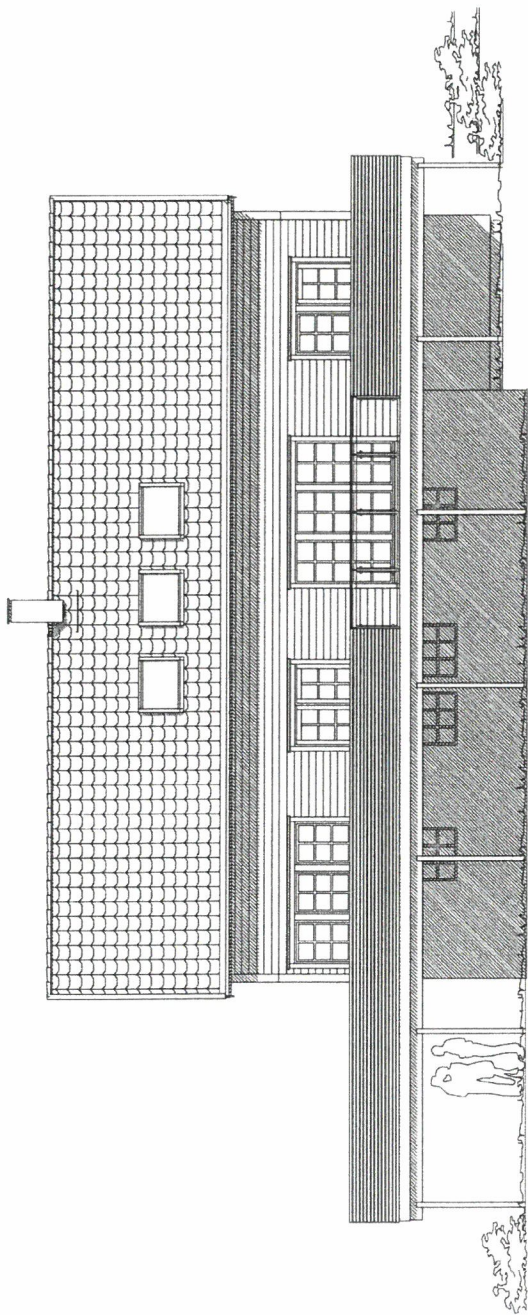

VEST

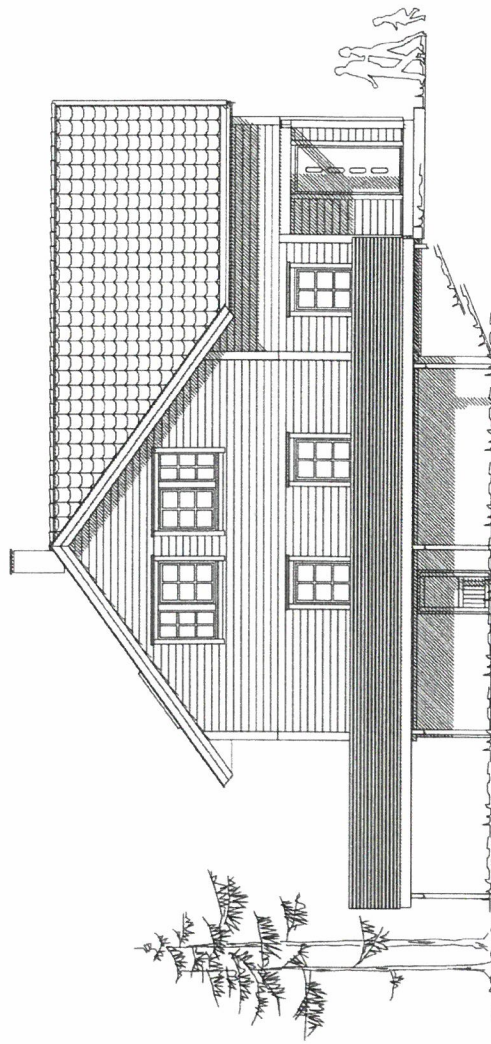

SØR

DATA DESIGN SYSTEM
BYGGERI & LØSNING

Tilleshaver: _____
Borgedels: _____
Kommune: _____
Gnr: _____ **Mbl:** 1 : 100

Date: 06.05.2020
Team: Oddvør
Prosjekt nr.: _____
Teamanr.: 503
Fiell Karl Martin

BOLIGENTERET

© Tegningene er beskyttet i henhold til lov om opphavsrett

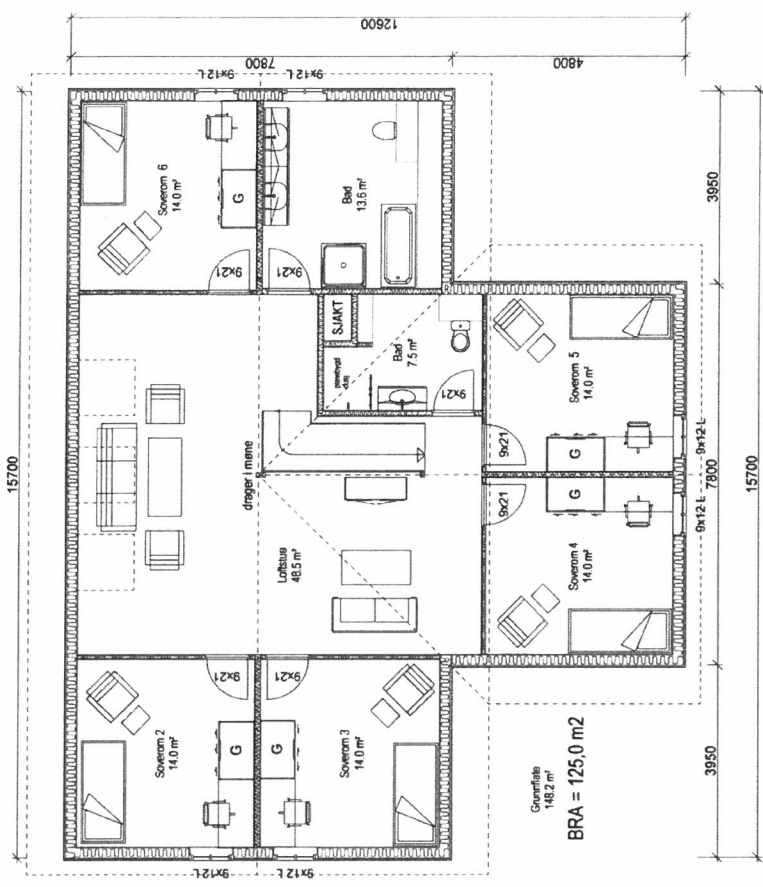

LOFTSPLAN

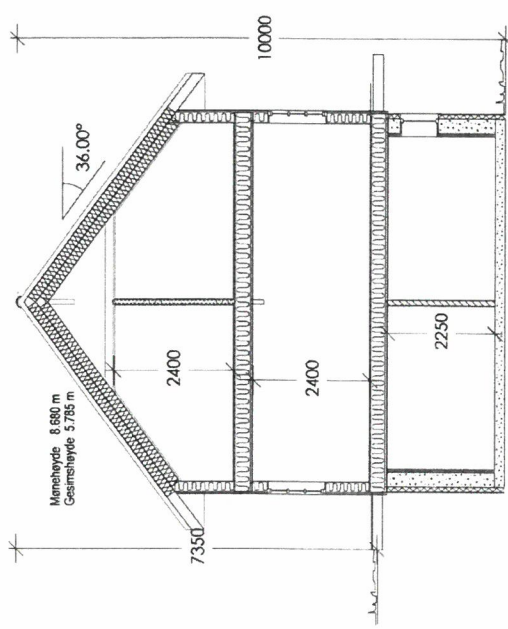

SNITT

DATA DESIGN SYSTEM
ARCHITECTURE

Tilfiskstøver: _____
 Byggesjess: _____
 Kommune: _____
 Gnr.: _____ Bnr.: _____ Mbl.: 1 : 100

Date: 06.05.2020
 Tein: Oddvar
 Prosjekt nr.: _____
 Tein nr.: 505
 Fjell Kart Mariti

BOLIGENTERET
 Tegning og analyse i.s. for en opphevet

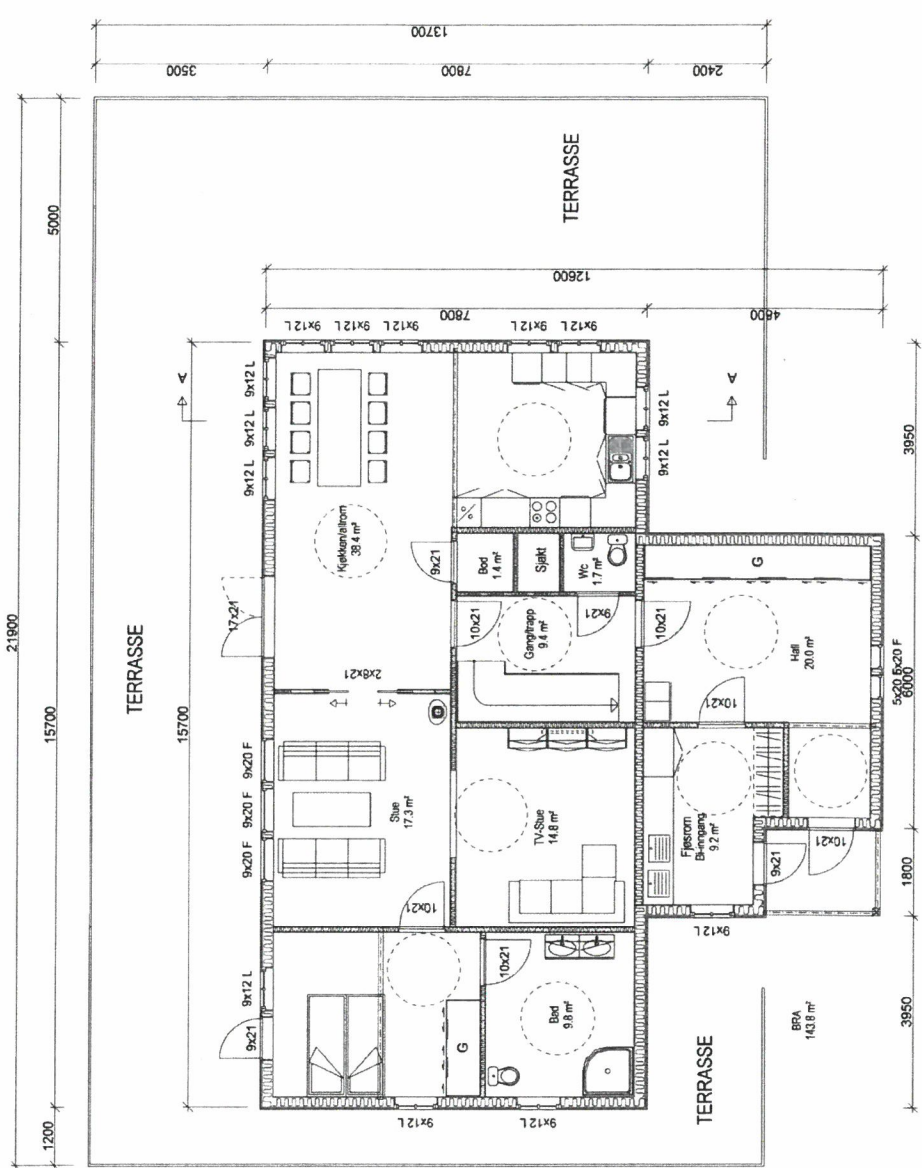

Hovedplan



BOLIGSENTERET

©. Tegning og besjefning L.L. for om opphavet.

Tiltakshaver: _____
 Byggeflass: _____
 Kommune: _____
 Gir: _____ Br: _____ MÅ: 1 : 100

Date: 06.05.2020
 Team: Oddvar
 Prosjekt nr.: _____
 Tegning nr.: 504
 Fjell Kari Martin

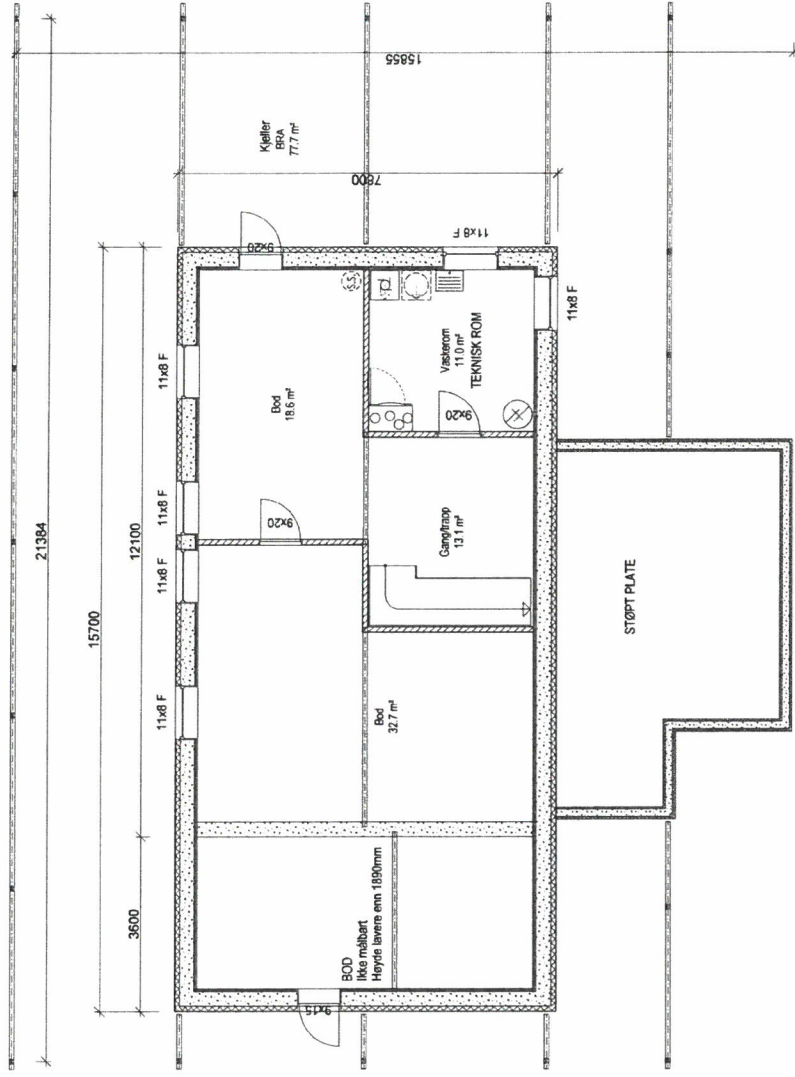

Underetasje med søyleganger for terrasse



BOLIGSENTERET

© Tegninger og beskrivelser i.t.t. for an opphavsrett.

DATA DESIGN SYSTEM

15855-2018-01

Tilakshever: _____

Byggeklasse: _____

Kommune: _____

Gnr: _____ Bnr: _____ Mål: 1 : 100

Plan og snitt

Prosjekt nr.: _____

Tegning nr.: 501

Fiell Korf Martin

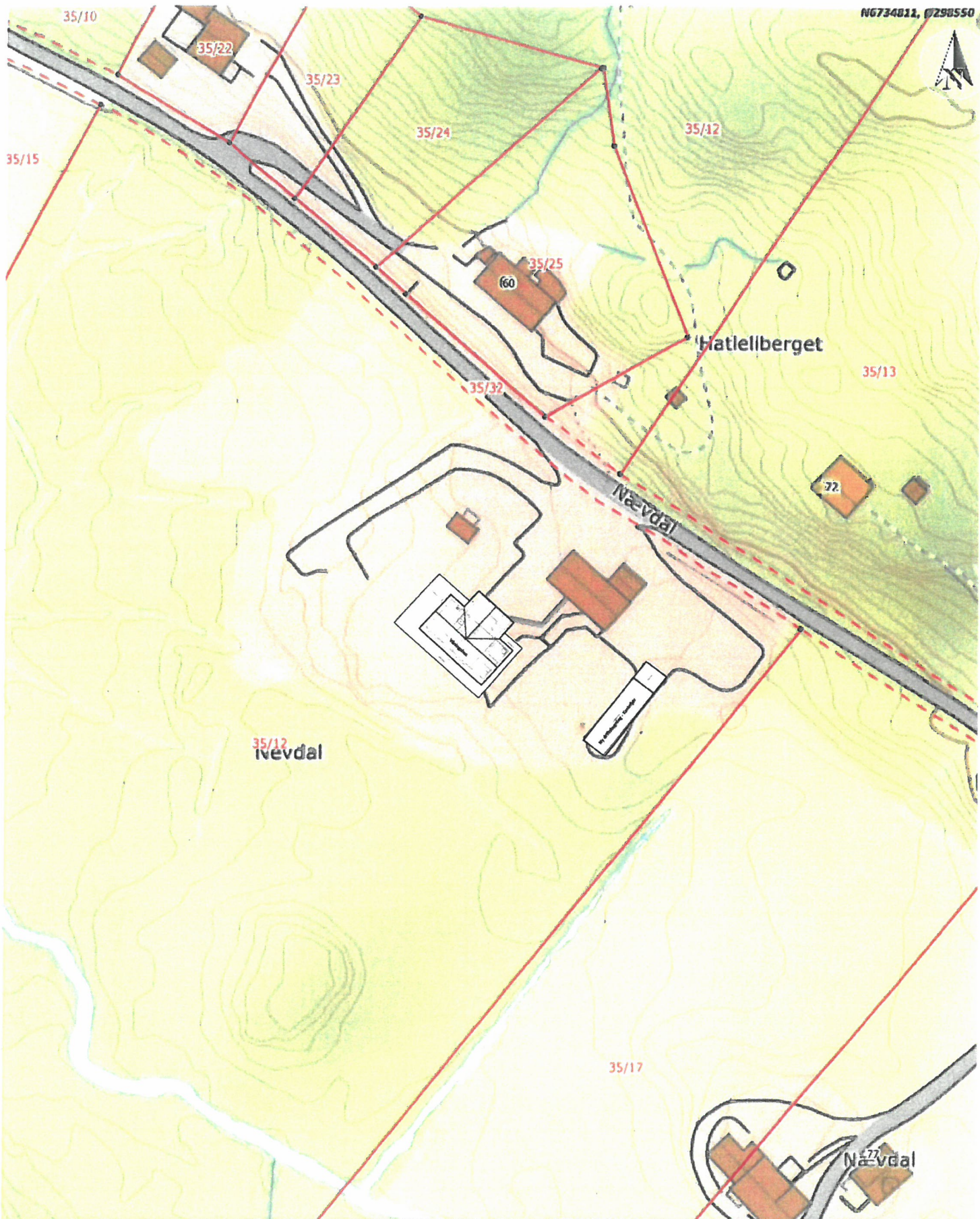

N6734811, Ø298550

Situasjonskart - 35/12 Nævdal
Våningshus og kaninløp

Dato: 15-06-2020



Ndigi.no

Målestokk: 1:1 000

← 30m →

Kvittering for nabovarsel

sendes kommunen sammen med søknaden



Nabovarsel kan enten sendes som rekommandert sending, overleveres personlig mot kvittering eller sendes på e-post mot kvittering. Med kvittering for mottatt e-post menes en e-post fra nabo/gjenboer som bekrefter å ha mottatt nabovarslet. Ved personlig overlevering vil signatur gjelde som bekreftelse på at varslet er mottatt. Det kan også signeres på at man gir samtykke til tiltaket.

Tiltak på eiendommen

Kommune	Gnr.	Bnr.	Adresse	Eier/fester
Alver	35	12	Nævdal 66, 5957 MYKING	Karl Martin Fjell

Nabo/eiendom

Alver kommune, Gnr. 35, Bnr. 13
Rene Luis Aguilar, Adresse Røsvikreken 18, 5914 ISDALSTØ

Varsel er sendt rekommandert Poststedets reg.nr: _____

Varslet er sendt på e-post Dato: _____ Kvittering vedlegges

Varslet er mottatt Samtykker i tiltaket

Dato: _____ Signatur: _____ Dato: _____ Signatur: _____

Nabo/eiendom

Alver kommune, Gnr. 35, Bnr. 15
Torstein Fyllingen, Adresse Nævdal 47, 5957 MYKING

Varsel er sendt rekommandert Poststedets reg.nr: _____

Varslet er sendt på e-post Dato: _____ Kvittering vedlegges

Varslet er mottatt Samtykker i tiltaket

Dato: _____ Signatur: _____ Dato: _____ Signatur: _____

Nabo/eiendom

Alver kommune, Gnr. 35, Bnr. 15
Heidi Kjølseth Osmundsen, Adresse Nævdal 47, 5957 MYKING

Varsel er sendt rekommandert Poststedets reg.nr: _____

Varslet er sendt på e-post Dato: _____ Kvittering vedlegges

Varslet er mottatt Samtykker i tiltaket

Dato: _____ Signatur: _____ Dato: _____ Signatur: _____

Kvittering for nabovarsel

sendes kommunen sammen med søknaden



Nabo/eiendom

Alver kommune, Gnr. 35, Bnr. 22, Andre Gnr./Bnr. 23,24
Anders Gjerde Økland, Adresse Nævdal 54, 5957 MYKING

- Varsel er sendt rekommandert Poststedets reg.nr.: _____
- Varslet er sendt på e-post Dato: _____ Kvittering vedlegges
- Varslet er mottatt Samtykker i tiltaket
- Dato: _____ Signatur: _____ Dato: _____ Signatur: _____

Nabo/eiendom

Alver kommune, Gnr. 35, Bnr. 4, Andre Gnr./Bnr. 17
Sigmund Nævdal, Adresse Nævdal 75, 5957 MYKING

- Varsel er sendt rekommandert Poststedets reg.nr.: _____
- Varslet er sendt på e-post Dato: _____ Kvittering vedlegges
- Varslet er mottatt Samtykker i tiltaket
- Dato: _____ Signatur: _____ Dato: _____ Signatur: _____

Nabo/eiendom

Alver kommune, Gnr. 35, Bnr. 25
Jarle Buene, Adresse Nævdal 60, 5957 MYKING

- Varsel er sendt rekommandert Poststedets reg.nr.: _____
- Varslet er sendt på e-post Dato: _____ Kvittering vedlegges
- Varslet er mottatt Samtykker i tiltaket
- Dato: _____ Signatur: _____ Dato: _____ Signatur: _____

Nabo/eiendom

Alver kommune, Gnr. 35, Bnr. 32
ALVER KOMMUNE, Adresse Kvernhusmyrane 41, 5914 ISDALSTØ

- Varsel er sendt rekommandert Poststedets reg.nr.: _____
- Varslet er sendt på e-post Dato: _____ Kvittering vedlegges
- Varslet er mottatt Samtykker i tiltaket
- Dato: _____ Signatur: _____ Dato: _____ Signatur: _____

Denne del klistres på kvittering
RR 1806 4996 5 NO

Kvittering for nabovarsel sendes kommunen sammen med søknaden



For postverket

Det er per dags dato innlevert rekommandert sending til ovennevnte adresse.

Samlet antall sendinger: 1

Sign.

BUNNPRIS SARTOR

SARTOR BUTIKKDRIFT AS

SARTOR SENTER

5342 STRAUME

NO 917 685 460 MVA