

Frekhaug 21.10.20

Til Alver kommune

Plan Bygg og Eigedom

Framsida søknad Gnr 322 Bnr 42

Vedlagt ligg søknad om tiltak for garasje og terrasse. Søknad utfyller tidlegere søknad uten ansvarsrett(sak20/13625). . Det er lagt med nye dokument der det er endringer i forhold til tidlegere innsendte dokument. Det blir ikkje klaga på avslått disp. Søknad vedr. Sak 20/13625 og terrasse er endret til 17,6 m2 slik som godkjend i sak 18/2562. BRA og BYA for garasje og ny terrasse oppgitt med fratrekk for 2 parkeringsplasser(36 m2). Slik eg ser det er det ikkje nødvendig med ny nabovarsling da endringane ikkje har nokon påverknad for naboar.

Hilsen ansvarlig søkjar



KNUTHENANGER

Søknad om tillatelse til tiltak

etter plan- og bygningsloven § 20-3, jf. § 20-1
Opplysninger gitt i søknad eller vedlegg til
søknaden vil bli registrert i matrikkelen.

Rammetillatelse

Ett-trinns søknadsbehandling

Oppfylles vilkårene for 3 ukers
saksbehandling, jf. § 21-7 annet ledd? Ja Nei

Erklæring om ansvarsrett for ansvarlig søker

Tiltaksklasse SØK

1

Foreligger sentral godkjenning? Ja Nei

Berører tiltaket eksisterende eller
fremtidige arbeidsplasser? Ja Nei

Hvis ja, skal samtykke innhentes fra Arbeidstilsynet før
igangsetting av tiltaket. Byggblankett 5177 med vedlegg.

Berører tiltaket byggverk oppført før 1850, Ja Nei
jf. Kulturminneloven § 25, andre ledd?

Hvis ja, skal uttalelse fra fylkeskommunen
foreligge før igangsetting av tiltaket.

Søknaden gjelder								
Eiendom/ byggested	Gnr.	Bnr.	Festenr.	Seksjonsnr.	Bygningsnr.	Bolignr.	Kommune	
	322	42					NO: "4631 Alver";	
	Adresse				Postnr.	Poststed		
	Floghaugane 50 50				5918	Frekhaug		
Planlagt bruk/formål	<input type="checkbox"/> Bolig <input type="checkbox"/> Fritidsbolig <input checked="" type="checkbox"/> Garasje <input checked="" type="checkbox"/> Annet: Terrasse						Beskriv	Bygn.typekode (jf. s. 2)
							Terrasse	181
Tiltakets art pbl § 20-1 (flere kryss mulig)	Nye bygg og anlegg	<input checked="" type="checkbox"/> Nytt bygg *)		<input type="checkbox"/> Parkeringsplass *)		<input type="checkbox"/> Anlegg	<input type="checkbox"/> Veg	<input type="checkbox"/> Vesentlig terrenginngrep
	Endring av bygg og anlegg	<input type="checkbox"/> Tilbygg, påbygg, underbygg *)			<input type="checkbox"/> Fasade			
		<input type="checkbox"/> Konstruksjon	<input type="checkbox"/> Reparasjon	<input type="checkbox"/> Ombygging	<input type="checkbox"/> Anlegg			
	Endring av bruk	<input type="checkbox"/> Bruksendring		<input type="checkbox"/> Vesentlig endring av tidligere drift				
	Riving	<input type="checkbox"/> Hele bygg *)		<input type="checkbox"/> Deler av bygg *)		<input type="checkbox"/> Anlegg		
	Bygn.tekn. installasj.**)	<input type="checkbox"/> Nyanlegg *)		<input type="checkbox"/> Endring		<input type="checkbox"/> Reparasjon		
	Endring av bruks- enhet i bolig	<input type="checkbox"/> Oppdeling		<input type="checkbox"/> Sammenføyning				
	Innhegning, skilt	<input type="checkbox"/> Innhegning mot veg		<input type="checkbox"/> Reklame, skilt, innretning e.l.				
<input checked="" type="checkbox"/> Annet:	Beskriv Terrasse							
*) Byggblankett 5175 fylles ut og vedlegges. (Vedlegg gruppe A)				**) Gjelder kun når installasjonen ikke er en del av et større tiltak.				

Vedlegg			
Beskrivelse av vedlegg	Gruppe	Nr. fra – til	Ikke relevant
Opplysninger om ytre rammer og bygningsspesifikasjon for tiltaket (Byggblankett 5175)	A	1 – 1	<input type="checkbox"/>
Dispensasjonssøknad (begrunnelse/vedtak) (pbl kap. 19)	B	1 – 1	<input type="checkbox"/>
Nabovarsling (Kvittering for nabovarsel/Opplysninger gitt i nabovarsel/nabomerknader/kommentarer til nabomerknader)	C	-	<input checked="" type="checkbox"/>
Situasjonsplan, avkjørselsplan bygning/eiendom	D	1 – 1	<input type="checkbox"/>
Tegninger	E	1 – 2	<input type="checkbox"/>
Redegjørelser/kart	F	-	<input checked="" type="checkbox"/>
Erklæring om ansvarsrett/gjennomføringsplan	G	1 – 2	<input type="checkbox"/>
Boligspesifikasjon i Matrikkelen	H	-	<input checked="" type="checkbox"/>
Uttalelse/vedtak fra annen offentlig myndighet	I	-	<input checked="" type="checkbox"/>
Andre vedlegg	Q	-	<input checked="" type="checkbox"/>

Erklæring og underskrift			
Ansvarlig søker bekrefter at hele tiltaket belegges med ansvar, og dekker kravene i henhold av plan- og bygningsloven. En er kjent med reglene om straff og sanksjoner i pbl kap. 32 og at det kan medføre reaksjoner dersom det gis uriktige opplysninger. Foretaket forplikter seg til å stille med nødvendig kompetanse i tiltaket, jf. SAK10 kap. 10 og 11.			
Ansvarlig søker for tiltaket		Tiltakshaver	
Foretak	Org.nr.	Navn	
Frekhaug Bolig AS	919198966	Trond Mogens Brakstad	
Adresse		Adresse	
Mjåtveitflaten 55		Floghaugane 50	
Postnr.	Poststed	Postnr.	Poststed
5918	FREKHAUG	5918	FREKHAUG
Kontaktperson	Telefon	Mobiltelefon	Eventuelt organisasjonsnummer
Knut Henanger	+47 56174240	+47 93081905	
E-post	E-post		Telefon (dagtid)
knut@xlfrekhaug.no	mogens859@yahoo.no		+47 97088696
Dato	Underskrift	Dato	Underskrift
21.10.2020	<i>Knut Henanger</i>	21.10.2020	<i>Trond Mogens Brakstad</i>
Gjentas med blokkbokstaver		Gjentas med blokkbokstaver	
KNUT HENANGER		TROND MOGENS BRAKSTAD	

Fakturaadresse	
Navn	
Trond Mogens Brakstad	
Adresse	
Floghaugane 50	
Postnr.	Poststed
5918	Frekhaug
Eventuelt organisasjonsnummer	

Opplysninger om tiltakets ytre rammer og bygningsspesifikasjon

Vedlegg til Byggblankett 5174

Beskrivelse av hvordan tiltaket oppfyller byggesaksbestemmelsene, planbestemmelsene og planvedtak etter plan- og bygningsloven (pbl) innenfor angitte områder

Opplysningene gjelder							
Eiendom/ byggested	Gnr.	Bnr.	Festenr.	Seksjonsnr.	Bygningsnr.	Bolignr.	Kommune
	Adresse				Postnr.	Poststed	NO: "4631 Alver";
Floghaugane 50 50				5918	Frekhaug		

Forhåndskonferanse	
Pbl § 21-1	Forhåndskonferanse er avholdt og referat foreligger <input type="checkbox"/> Ja <input checked="" type="checkbox"/> Nei

Dispensasjonssøknad. Unntak og fravik fra TEK			
Pbl Kap. 19	Det søkes dispensasjon fra bestemmelsene i: (begrunnelse for dispensasjon gis på eget ark)		Vedlegg nr.
	<input type="checkbox"/> Plan- og bygningsloven med forskrifter	<input checked="" type="checkbox"/> Kommunale vedtekter/ forskrifter til pbl	B - 1
	<input type="checkbox"/> Arealplaner	<input type="checkbox"/> Vegloven	
Pbl § 31-2	Det søkes om unntak fra TEK for eksisterende byggverk (pbl § 31-2)		Vedlegg nr.
	Redegjørelse i eget vedlegg		B -

Arealdisponering						
Planstatus mv.	Sett kryss for gjeldende plan					
	<input type="checkbox"/> Arealdel av kommuneplan	<input checked="" type="checkbox"/> Reguleringsplan	<input type="checkbox"/> Bebyggelsesplan	<input type="checkbox"/> Eventuelt andre planer		
	Navn på plan Mjåtveitmarka					
Reguleringsformål i arealdel av kommuneplan/reguleringsplan/bebyggelsesplan - beskriv Bolig						
Velg aktuell kolonne iht. beregningsregel angitt i gjeldende plan*						
	%-BYA	BYA	%-BRA / %-TU	BRA	U-grad	
a. Grad av utnyttning iht. gjeldende plan	%	m ²	35,00 %	m ²		
Tomtearealet	b. Byggeområde/grunneiendom**	m ²		923,00 m ²	m ²	
	c. Ev. areal som trekkes fra iht. beregn.regler	- m ²		- 118,00 m ²		
	d. Ev. areal som legges til iht. beregn.regler				+ m ²	
	e. Beregnet tomteareal (b - c) eller (b + d)	= 0 m ²		= 805 m ²	= 0 m ²	
	Arealbenevnelser					
Grad av utnyttning	f. Beregnet maks. byggeareal iht. plan (jf. a. og e.)	0 m ²	m ²	281,75 m ²	m ²	0 m ²
	g. Areal eksisterende bebyggelse	m ²	251,50 m ²	244,00 m ²	292,00 m ²	m ²
	h. Areal som skal rives	- m ²	- m ²	- m ²	- m ²	- m ²
	i. Areal ny bebyggelse	+ m ²	+ 31,20 m ²	+ 25,60 m ²	+ 25,60 m ²	+ m ²
	j. Parkeringsareal på terreng	+ m ²	+ 48,00 m ²	+ 48,00 m ²	+ 48,00 m ²	
	k. Areal byggesak	= 0 m ²	= 330,70 m ²	= 317,60 m ²	= 365,60 m ²	= 0 m ²
	Beregnet grad av utnyttning (jf. e. og k.)***	%	330,70 m ²	39,45 %	365,60 m ²	
Bygnings- opplysninger som føres i Matrikkelen	i. Åpne arealer som inngår i k		- m ²	- m ²		
	j. Parkeringsareal på terreng		- 48 m ²	- 48 m ²		
	m. Areal matrikkelen = k - l - j		= 282,70 m ²	= 269,60 m ²	= 0 m ²	
	Antall etasjer 2	Antall bruksenheter bolig 2	Boliger m ²	Boliger 292,00 m ²	Boliger m ²	
	Antall bruksenheter annet 1	Annet 67,20 m ²	Annet 61,40 m ²	Annet m ²		
Redegjørelser	* Skal beregning av utnyttingsgrad skje etter annen regel, beskriv nærmere				Vedlegg nr. D -	
	** Dersom areal i rad b ikke er fremkommet av målebrev, beskriv nærmere				Vedlegg nr. D -	
	*** Vis ev. underlag for beregningen av grad av utnyttning i vedlegg				Vedlegg nr. D -	

Bygningsopplysninger som føres i matrikkelen	
Næringsgruppekode Y	Oppgi kode for hvilken næring brukeren av bygningen tilhører. Bygninger som brukes til flere formål skal kodes etter den næringen som opptar størst del av arealet. Unntak: Næringsgruppekode «X» skal kun brukes når bygget bare har areal til boligformål.
Næringsgrupper – gyldige koder	
A Jordbruk, skogbruk og fiske B Bergverksdrift og utvinning C Industri D Elektrisitets-, gass-, damp- og varmtvannsforsyning E Vannforsyning, avløps- og renovasjonsvirksomhet F Bygge- og anleggsvirksomhet G Varehandel, reparasjon av motorvogner	H Transport og lagring I Overnattings- og serveringsvirksomhet J Informasjon og kommunikasjon K Finansierings- og forsikringsvirksomhet L Omsetning og drift av fast eiendom M Faglig, vitenskapelig og teknisk tjenesteyting N Forretningsmessig tjenesteyting O Offentlig administrasjon og forsvar, trykdeordninger underlagt offentlig forvaltning
P Undervisning Q Helse- og sosialtjenester R Kulturell virksomhet, underholdning og fritidsaktiviteter S Annen tjenesteyting T Lønnet arbeid i private husholdninger U Internasjonale organisasjoner og organer X Bolig Y Annet som ikke er næring.	

Plassering av tiltaket	
Er det strømførende linje/kabel eller nettstasjon/transformator i, over eller i nærheten av tiltaket? Hvis ja, må avklaring med berørte myndigheter/rettighetshaver være dokumentert	<input type="checkbox"/> Ja <input checked="" type="checkbox"/> Nei Vedlegg nr. Q –
Kan vann og avløpsledninger være i konflikt med tiltaket? Hvis ja, må avklaring med berørt rettighetshaver være dokumentert	<input type="checkbox"/> Ja <input checked="" type="checkbox"/> Nei Vedlegg nr. Q –

Krav til byggegrunn (pbl § 28-1)	
Skal bygget plasseres i område med fare for:	
Flom (TEK17 § 7-2)	Skal bygget plasseres i flomutsatt område? <input checked="" type="checkbox"/> Nei <input type="checkbox"/> Ja Hvis ja, angi sikkerhetsklasse: <input type="checkbox"/> F1 (liten konsekvens og sannsynlighet lavere enn 1/200 år) <input type="checkbox"/> F2 (middels konsekvens og sannsynlighet lavere enn 1/2000 år) <input type="checkbox"/> F3 (stor konsekvens og sannsynlighet lavere enn 1/1000 år) Vedlegg nr. F –
Skred (TEK17 § 7-3)	Skal bygget plasseres i skredutsatt område? <input checked="" type="checkbox"/> Nei <input type="checkbox"/> Ja Hvis ja, angi sikkerhetsklasse: <input type="checkbox"/> S1 (liten konsekvens og sannsynlighet lavere enn 1/100 år) <input type="checkbox"/> S2 (middels konsekvens og sannsynlighet lavere enn 1/1000 år) <input type="checkbox"/> S3 (stor konsekvens og sannsynlighet lavere enn 1/5000 år) Vedlegg nr. F –
Andre natur- og miljøforhold (pbl § 28-1)	<input checked="" type="checkbox"/> Nei <input type="checkbox"/> Ja Dersom ja, beskriv kompensierende tiltak i vedlegg Vedlegg nr. F –

Tilknytning til veg og ledningsnett	
Adkomst vegloven §§ 40-43 pbl § 27-4	Gir tiltaket ny/endret adkomst? <input type="checkbox"/> Ja <input checked="" type="checkbox"/> Nei Tomta har adkomst til følgende veg som er opparbeidet og åpen for alminnelig ferdsel: <input type="checkbox"/> Riksveg/fylkesveg Er avkjøringstillatelse gitt? <input type="checkbox"/> Ja <input type="checkbox"/> Nei <input type="checkbox"/> Kommunal veg Er avkjøringstillatelse gitt? <input type="checkbox"/> Ja <input type="checkbox"/> Nei <input type="checkbox"/> Privat veg Er vegrett sikret ved tinglyst erklæring? <input type="checkbox"/> Ja <input type="checkbox"/> Nei
Vannforsyning pbl § 27-1	Tilknytning i forhold til tomta <input checked="" type="checkbox"/> Offentlig vannverk <input type="checkbox"/> Privat vannverk <input type="checkbox"/> Annen privat vannforsyning, innlagt vann Vedlegg nr. Q – <input type="checkbox"/> Annen privat vannforsyning, ikke innlagt vann Dersom vanntilførsel forutsetter tilknytning til annen privat ledning eller krysser annens grunn, foreligger rettighet ved tinglyst erklæring? <input type="checkbox"/> Ja <input type="checkbox"/> Nei
Avløp pbl § 27-2	Tilknytning i forhold til tomta <input checked="" type="checkbox"/> Offentlig avløpsanlegg <input type="checkbox"/> Privat avløpsanlegg Skal det installeres vannklosett? <input type="checkbox"/> Ja <input type="checkbox"/> Nei Foreligger utslippstillatelse? <input type="checkbox"/> Ja <input type="checkbox"/> Nei Dersom avløpsanlegg forutsetter tilknytning til annen privat ledning eller krysser annens grunn, foreligger rettighet ved tinglyst erklæring? <input type="checkbox"/> Ja <input type="checkbox"/> Nei Vedlegg nr. Q –
Overvann	Takvann/overvann føres til: <input type="checkbox"/> Avløpssystem <input checked="" type="checkbox"/> Terreng Vedlegg nr. Q –

Løfteinnretninger	
Er det i bygningen løfteinnretninger som omfattes av TEK?: <input type="checkbox"/> Ja <input checked="" type="checkbox"/> Nei	Søkes det om slik innretning installert?: <input type="checkbox"/> Ja <input checked="" type="checkbox"/> Nei Hvis ja, sett X <input type="checkbox"/> Heis <input type="checkbox"/> Trappeheis <input type="checkbox"/> Lofteplattform <input type="checkbox"/> Rulletrapp eller rullende fortau

D-7



Situasjonskart - Gnr 322 Bnr 42
Ny garasje og terrasse

Ndigi.no

Dato: 21.10.2020

Målestokk: 1:500

15m

E-1

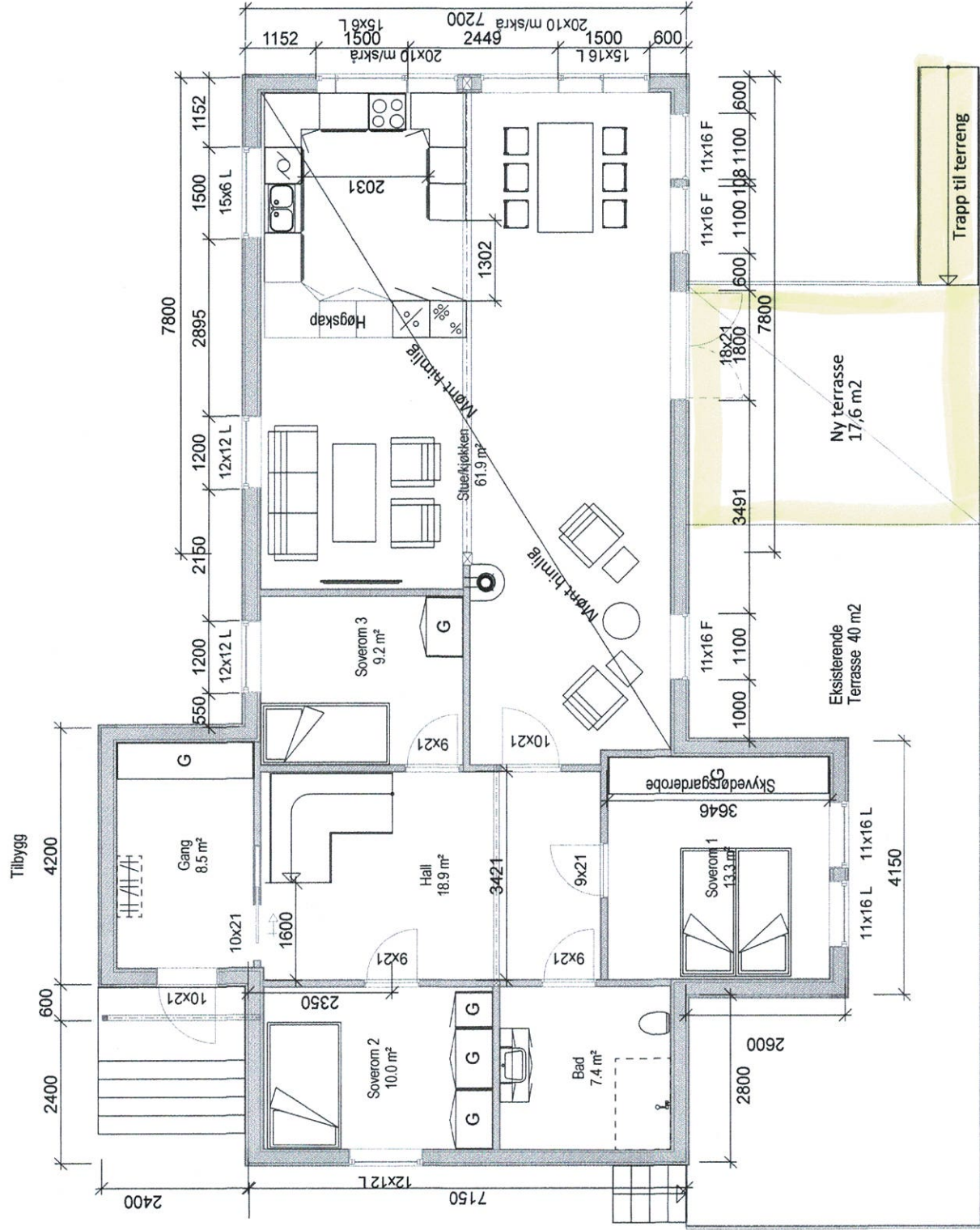

Plantegning ny terrasse 1.etasje
M=1:100

E-2

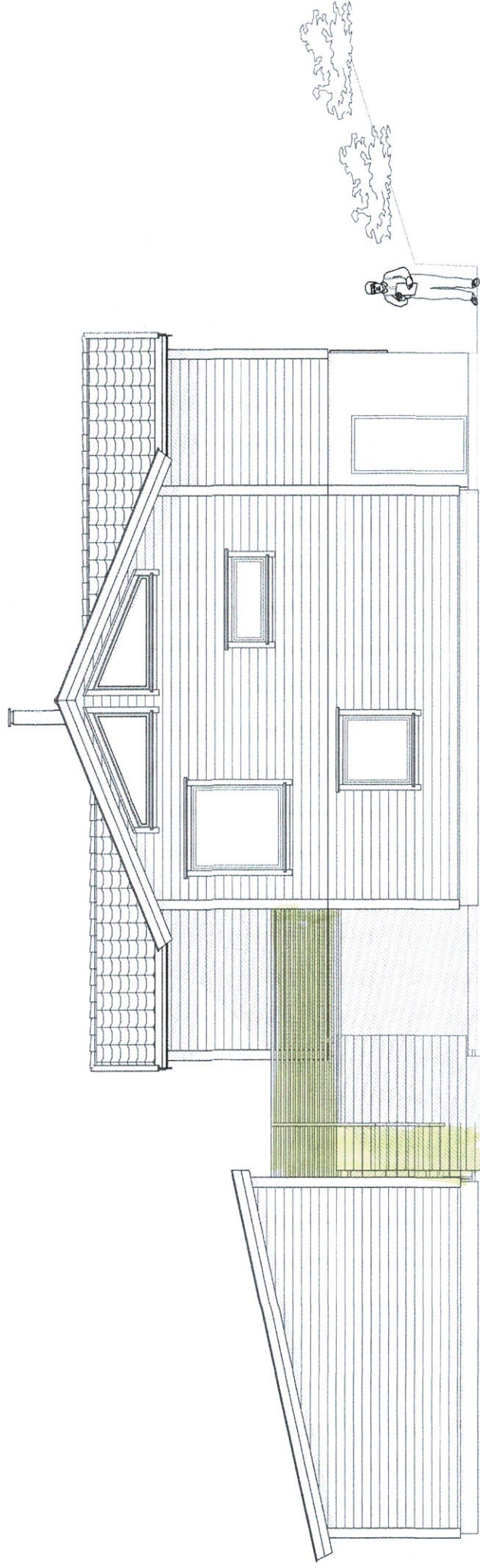

Fasade mot øst
Garasje og utviding av terrasse inkl. trapp

M= 1:100

Erklæring om ansvarsrett

etter plan- og bygningsloven (pbl) § 23-3

Erklæringen skal sendes til ansvarlig søker.

Alternativt kan erklæringen sendes direkte til kommunen, men da må ansvarlig søker få tilsendt en kopi.

Erklæringen gjelder							
Eiendom/ byggested	Gnr.	Bnr.	Festenr.	Seksjonsnr.	Bygningsnr.	Bolignr.	Kommune
	322	42					NO:"4631 Alver";
Adresse				Postnr.	Poststed		
Floghaugane 50 50				5918	Frekhaug		

Foretak			
Foretakets navn Frekhaug Bolig AS			Organisasjonsnr. 919198966
Adresse Mjåtveitflaten 55		Postnr. 5918	Poststed FREKHAUG
Kontaktperson Knut Henanger		Telefon +47 56174240	Mobiltelefon +47 93081905
E-post knut@xifrekhaug.no			
Foreligger sentral godkjenning ? <input checked="" type="checkbox"/> Ja <input type="checkbox"/> Nei			
Hvis ja, dekkes ansvarsområdene av sentral godkjenning? <input checked="" type="checkbox"/> Helt <input type="checkbox"/> Delvis <input type="checkbox"/> Nei			

Ansvarsområde							
Funksjon (SØK, PRO, UTF, kontroll)	Beskriv arbeidet foretaket skal ha ansvar for	Tiltaks- klasse	Våre samsvarserklæringer/kontrollerklæringer vil foreligge ved: (sett X)				
			Søknad om ramme- tillatelse	Søknad om igangsettings- tillatelse/ ett-trinns søknad	Søknad om midlertidig brukstillatelse	Søknad om ferdigattest	
SØK	Søkerfunksjonen	1				X	
UTF	Tomrerarbeid og montering av trekonstruksjoner	1				X	

Erklæring og underskrift	
Foretaket er kjent med reglene om straff og sanksjoner i pbl kap 32 og at det kan medføre reaksjoner dersom det gis uriktige opplysninger. Foretaket forplikter seg til å stille med nødvendig kompetanse i tiltaket jf. SAK10 kap. 10 og 11	
<input type="checkbox"/> Ansvarlig prosjekterende erklærer at prosjekteringen skal være planlagt, gjennomført og kvalitetssikret i henhold til pbl jf. SAK10 §12-3 <input checked="" type="checkbox"/> Ansvarlig utførende erklærer at arbeidet ikke skal starte før det foreligger kvalitetssikret produksjonsunderlag for respektive del av utførelsen jf SAK10 § 12-4 <input type="checkbox"/> Ansvarlig kontrollerende erklærer uavhengighet, jf. SAK10 § 14-1, og vil redegjøre for endringer som kan påvirke uavhengigheten jf. SAK10 §12-5	
Dato	Underskrift
21.10.2020	<i>Knut Henanger</i>
Gjentas med blokkbokstaver KNUT HENANGER	

Gjennomføringsplan

Ansvarlig søker Frekhaug Bolig AS	Organisasjonsnummer 919198966	Tilaksklasse 1	Dato. 21.10.2020	Signatur, ansr. søker <i>Rind Hovanes</i>					
Byggested 322	Gnr. 42	Bnr.	Festn.	Saksj.nr.	Bygn.nr.	Kommune NO "4631 Alver"	Adresse Floghaugane 50 50	Postnr. 5918	Poststed Frekhaug

Funksjon (PRO, UTF, KONTROLL)	Beskrivelse av funksjon, ansvarsområde, tiltaksklasse	Tiltaks- klasse	Foretakets navn og org.nr.	Kryss for planlagt samsvarserklæring / kontrollertilstand					Satt kryss når arbeidet innen ansvarsområdet er avsluttet
				Søknad om rammeførelse	Søknad om igangsettings- tilatelse/ett- trinnsøknad	Søknad om midlertidig brukstillatelse	Søknad om ferdigattest		
PRO	Konstruksjonssikkerhet	(3) 1	Frekhaug Bolig AS, 919198966	(5)	(6) 21.10.20	(7)	(8)	(9) X	
UTF	Tømrerarbeid og montering av trekonstruksjoner	1	Frekhaug Bolig AS, 919198966				X		