

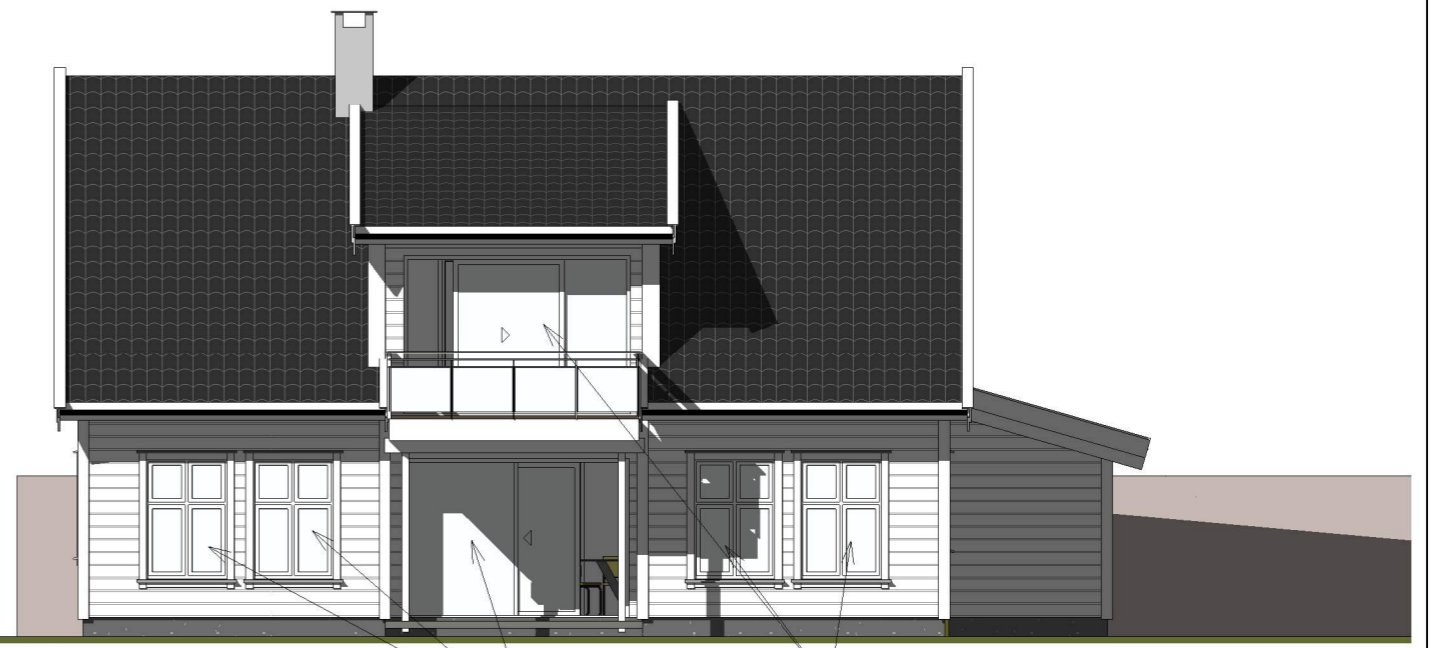

Nord
1 : 100



Sør
1 : 100

Fasade endring: litt større vindauger.
Skyvedører i 1. og 2.etg i staden for altandører.
Vegg i 2.etg trekt fram til yttervegg, endrar ikkje på avstand til grenser, då denne er same som vegg i 1.etg.



Øst
1 : 100



Vest
1 : 100

ing. asbjørn danielsen as
RÅDGIVENDE INGENIØRER I BYGGTEKNIKK

Fabrikkgaten 5, 5059 Bergen E-post: asbjorn@asdaniel.no Tlf: 900-73-123

TILTAKSHAVER:
Mona Røsseland og Tjalve Morken

PROSJEKT:
Rotevikshaugen 27

TEGNINGSTITTEL:
Nye fasadar.

STATUS TEGNING:
Byggemeldings teikning.

MÅLESTOKK: 1:100-A3	DATO: 7.10.20	PROSJEKT NR: 1783
	TEGNET AV: Koma	TEGNING NR: 52
	EGENKONTROLL:	REVISJON:
	UAVHENGIG KON:	