

(E)



FASADE 4
SØR-ØST



FASADE 1
NORD-ØST



FASADE 2
NORD-VEST



FASADE 3
SØR-VEST

RB HUS
FRÅ GRUNNMUR TIL FERDIG HUS

REKNES BYGGJEVARER L.L.
Selvåg, 5986 Hostelund - avd. Isdalstø, 5914 Isdalstø
Tlf: 56 16 60 60 - fax: 56 16 60 61

UTARBEIDET AV:	REKNES BYGGJEVARER L.L.
TILTAKSHAVER:	REKNES BYGGJEVARER L.L.
BYGGEPLASS:	KOMMUNE: Alver
	G.nr/B.nr: 134/263

M
mundus

TEGN, INNHOLD:	FASADER	MÅLSTOKK:	1:100
PROSJEKT:	HILLAND	PROSJEKT NR:	130553
ARKITEKT:	I.Porzucek	TEGN:	-
DATO:	13.10.2020	REV:	G
		TEGN.NR:	103

(E)

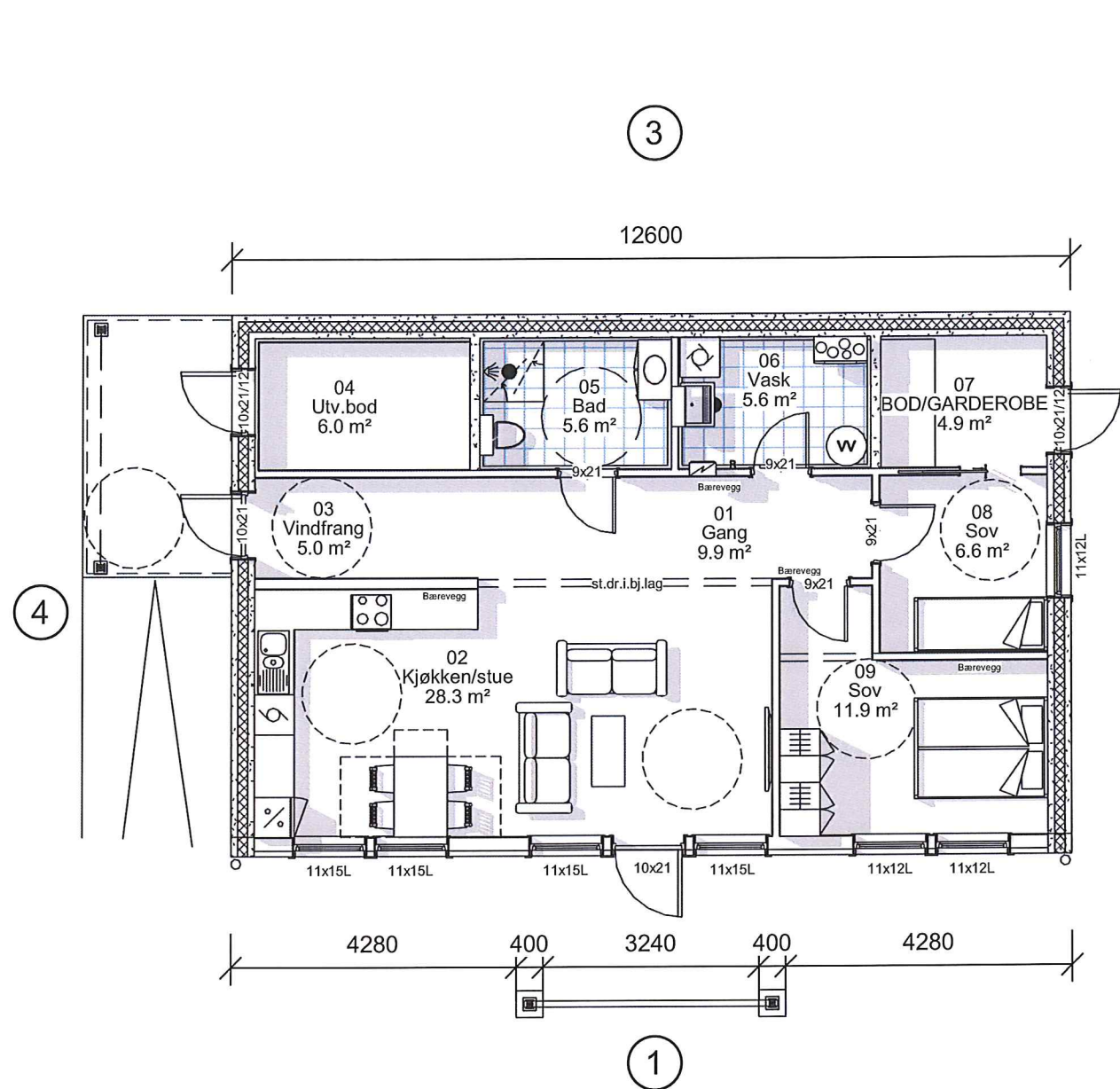

SOKKEL

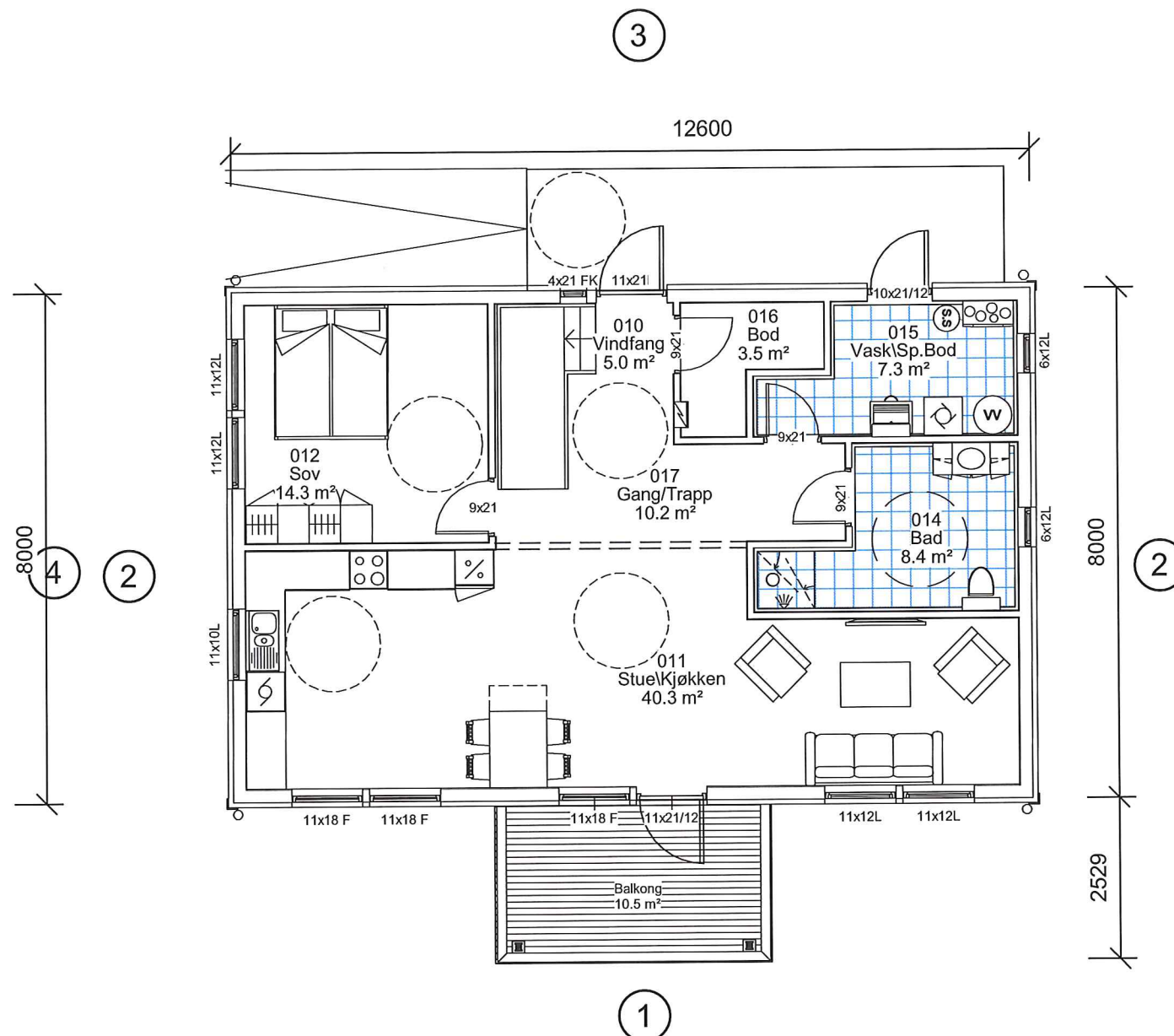

HOVEDPLAN

REKNES BYGGJEVARER L.L.
 Selvåg, 5986 Hosteland - avd. Isdalstø, 5914 Isdalstø
 Tlf: 56 16 60 60 - fax: 56 16 60 61
 FRÅ GRUNNMUR TIL FERDIG HUS

UTARBEIDET AV:	REKNES BYGGJEVARER L.L.	G.nr/B.nr:	134/263
TILTAKSHAVER:	REKNES BYGGJEVARER L.L.	KOMMUNE:	Alver
BYGGEPLASS:			



TEGN, INNHOLD:		SOKKEL, HOVEDPLAN		MÅLESTOKK:	1:100
PROSJEKT:		HILLAND		PROSJEKT NR:	130553
ARKITEKT:	I.Porzucek	DATO:	13.10.2020	TEGN:	PLAN
		REV:	G	TEGN.NR:	101

(E)

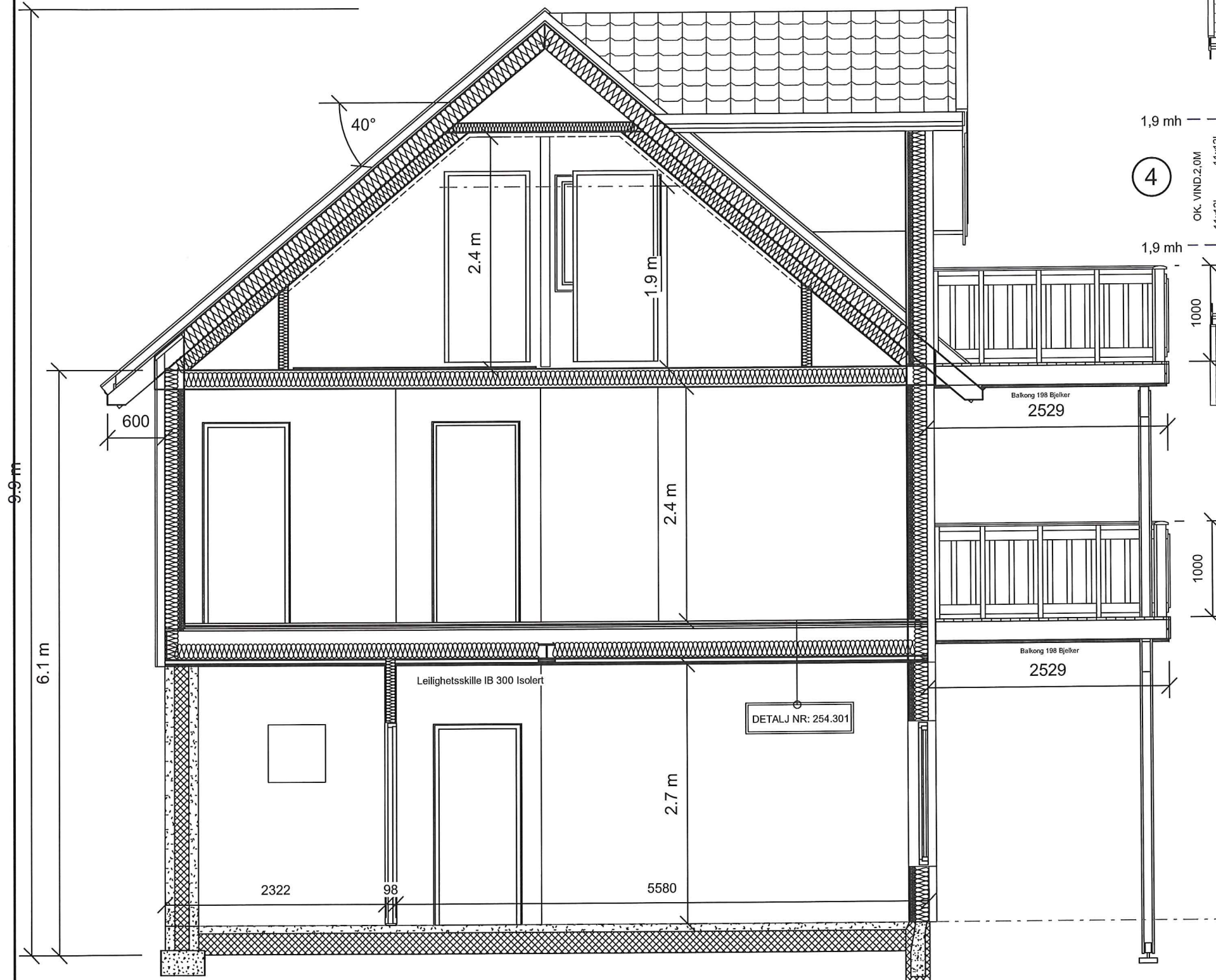

SNITT A-A

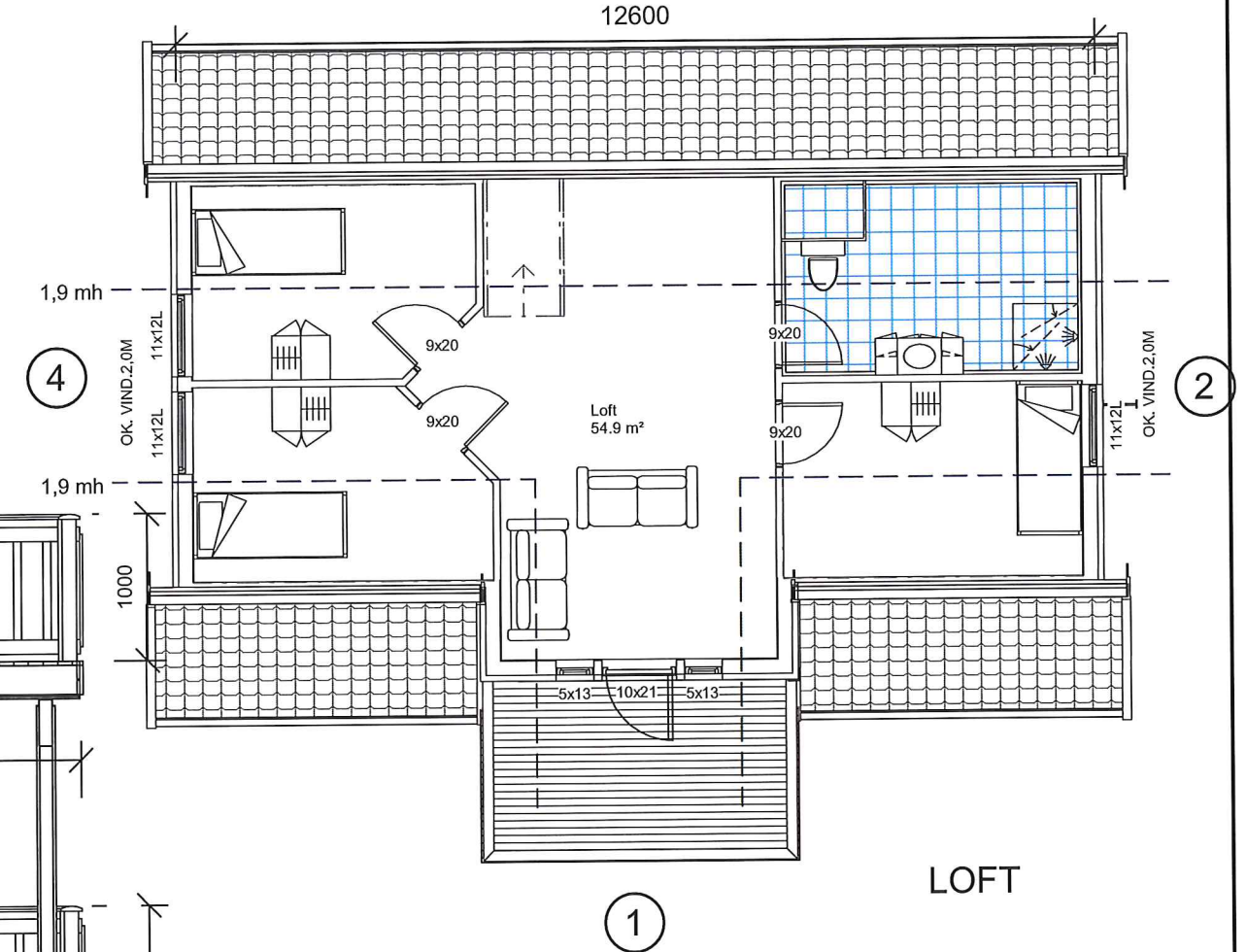

LOFT

Areal BRA	
Beskrivelse:	Areal:
SOKKEL	88.5 m ²
Hovedplan	92.3 m ²
Loft	54.9 m ²
Balkong	10.7 m ²
	246.5 m ²
Areal BYA	
	115 m ²

Risikoklasse :	4
Brannklasse :	2

RB HUS
REKNES BYGGJEVARER L.L.
 Selvåg, 5986 Hosteland - avd. Isdalstø, 5914 Isdalstø
 Tlf: 56 16 60 60 - fax: 56 16 60 61
 FRÅ GRUNNMUR TIL FERDIG HUS

UTARBEIDET AV:	REKNES BYGGJEVARER L.L.
TILTAKSHAVER:	REKNES BYGGJEVARER L.L.
BYGGEPLASS:	
G.nr/B.nr:	134/263
KOMMUNE:	Alver

M
mundus

TEGN, INNHOLD:	SNITT, LOFT	MÅLESTOKK:	1:100
PROSJEKT:	HILLAND	PROSJEKT NR:	130553
ARKITEKT:	I.Porzucek	DATO:	28.10.2020
		TEGN:	-
		REV:	G
		TEGN.NR:	102