

HOVEDPLAN

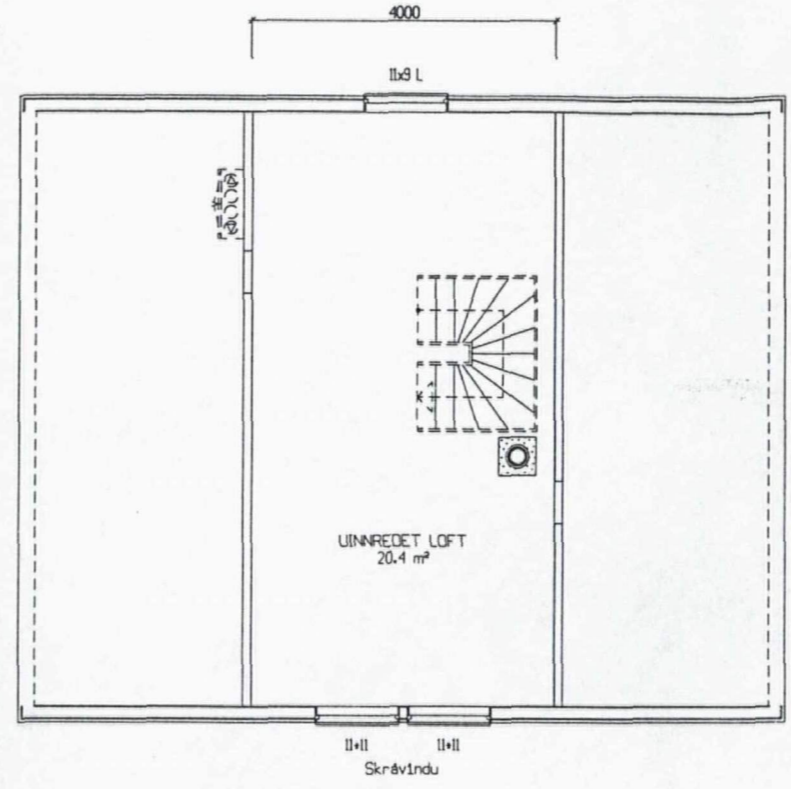

LOFTPLAN

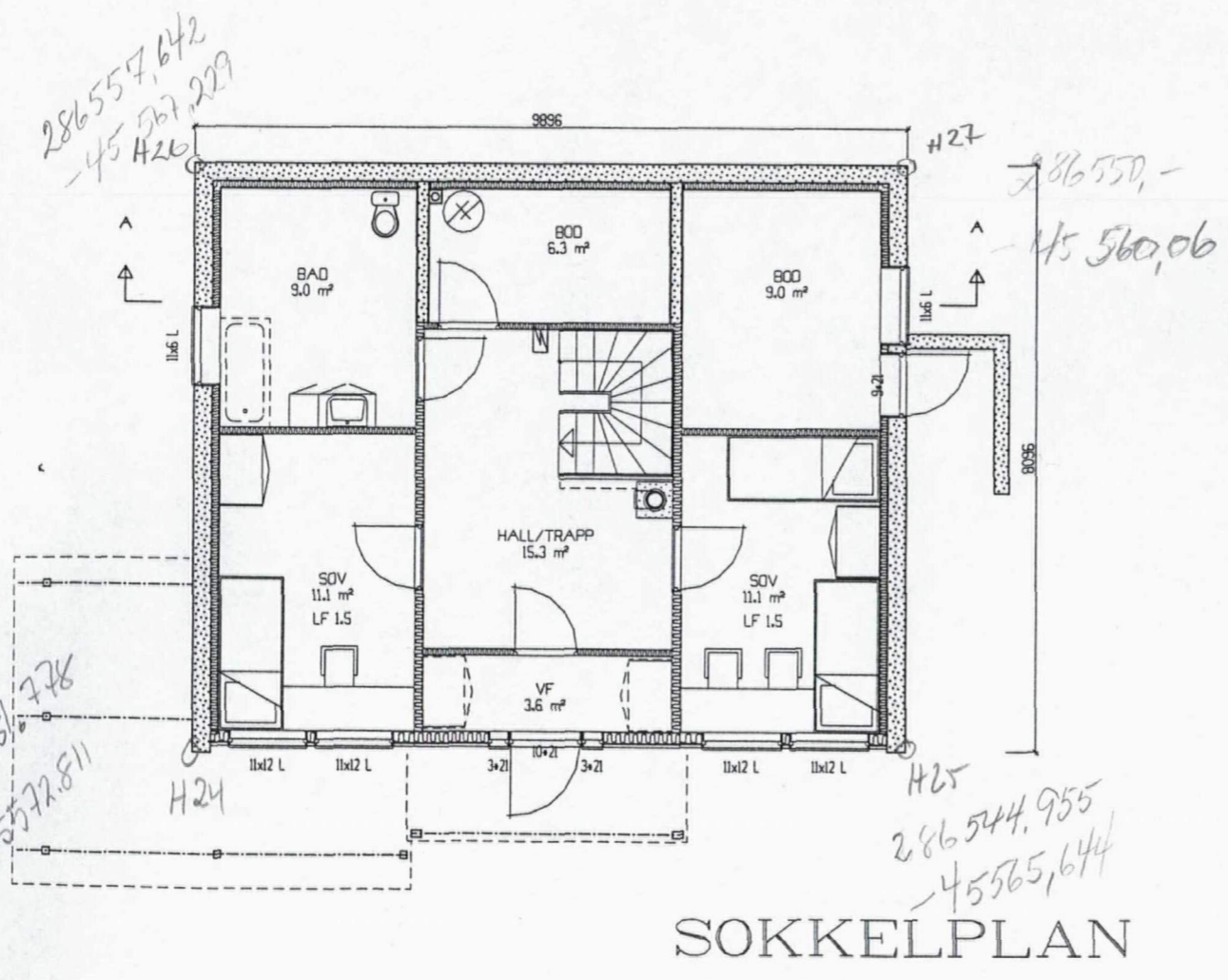

SOKKELPLAN

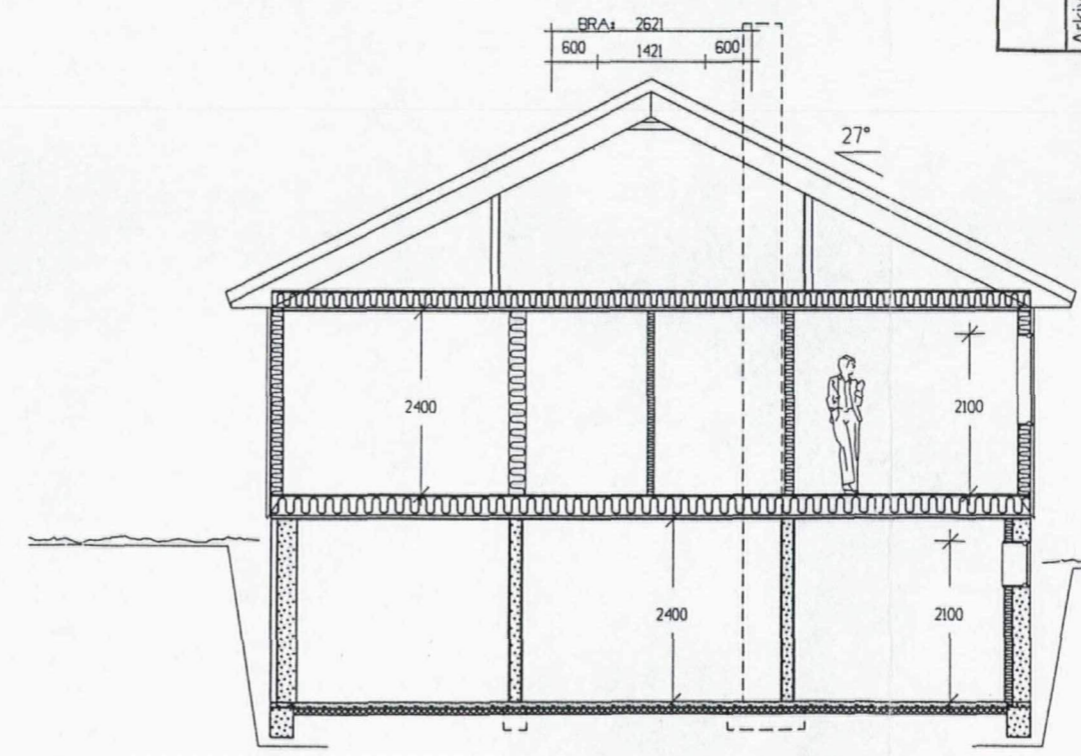

SNITT A-A

AREALER	BRA	BRA-K	BA
Sokkel/Kjeller	70.1	70.1	35.1
Hovedplan	77.1	77.1	77.1
Loftplan	20.4		6.1
SUM	167.6	147.2	118.3
Loft-bredde ved 1,9m høyde : 1.421			

VEDL. 19

LINDÅS KOMMUNE
TEKNISK

Arkivkode: 134/385

05 NOV. 1999

Arkivsaknr: 9910309601033/99

Saksh. Kjø

Løpnr. Grad.

- 6 1 286575,04 = 45561,02
- 2 286556,91 = 45534,38
- 3 286546,23 = 45542,86
- 6 41 286551,88 = 45583,07
- 6 39 286529,- = 45559,28

Byggherre : Kyrre Jensen	Tegn. : BBW	Date: 01.09.99	Arkiv: 92751ads	Nr. A01+
Byggeplass : Hilland Vest				
Kommune : Lindås	Mål: 1 : 100			
	Denne tegning tilhører Norobohus AL.	Etterligning kfr. lov om åndsverk av 12.5.1961.		
Rev.nr.	Rev.:	Tegn.:	Kontr.:	Kontr.:
Hustype	RIGEL, VAR	PLAN, SNITT		

VEDL20



FASADE

68,5
67,5
66,5
65,5
64,5
63,5
62,5



FASADE

LINDÅS KOMMUNE TEKNISK	
Arkivkode	134/385
05 NOV. 1999	
Ark.saksnr.	Løpenr.
49/03096	010331/99
Saksh.	Grad.
KBj	

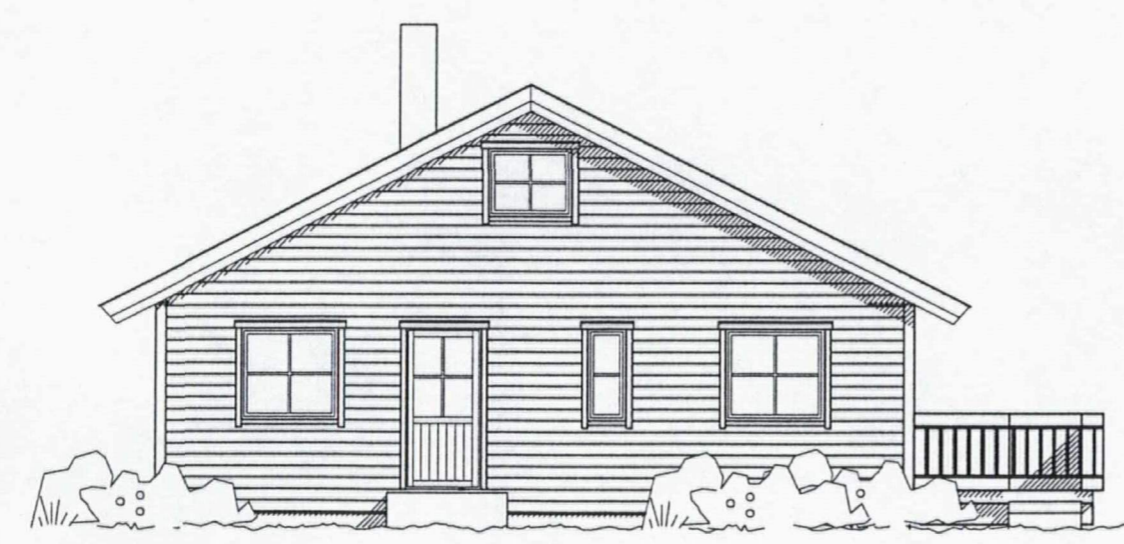

FASADE

68,5
67,5
66,5
65,5
64,5
63,5
62,5

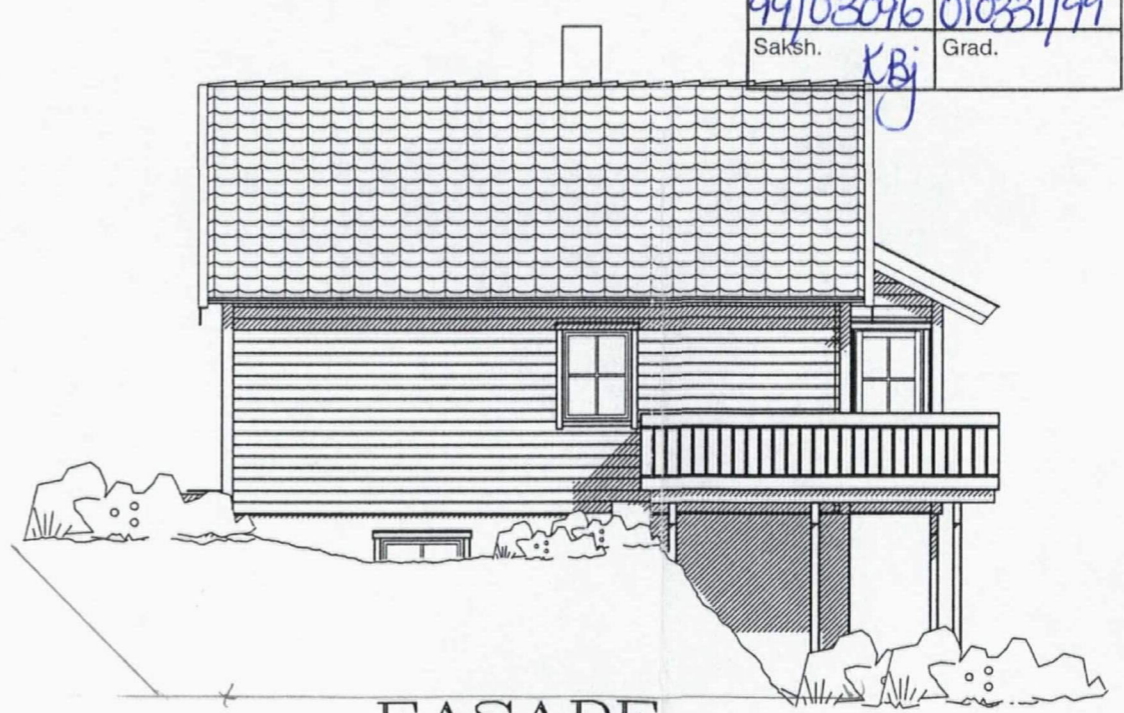

FASADE

Kontr.:	Kontr.:	Dato:	Dato:	Tegn.:	Dato:	Arkiv:	Arkiv:	Nr.:	A05+
Byggherre : Kyrre Jensen									
Byggeplass : Hilland Vest									
Kommune : Lindås									
Mål: 1 : 100									
Tegn. BBW									
Dato: 01.09.99									
Arkiv: 92751dds									
Denne tegning tilhører Nordbohus A.L. Etterligning kfr. lov om åndsverk av 12.5.1961.									
Hustype	RIGEL, VAR		'98	Tegning	FASADER				

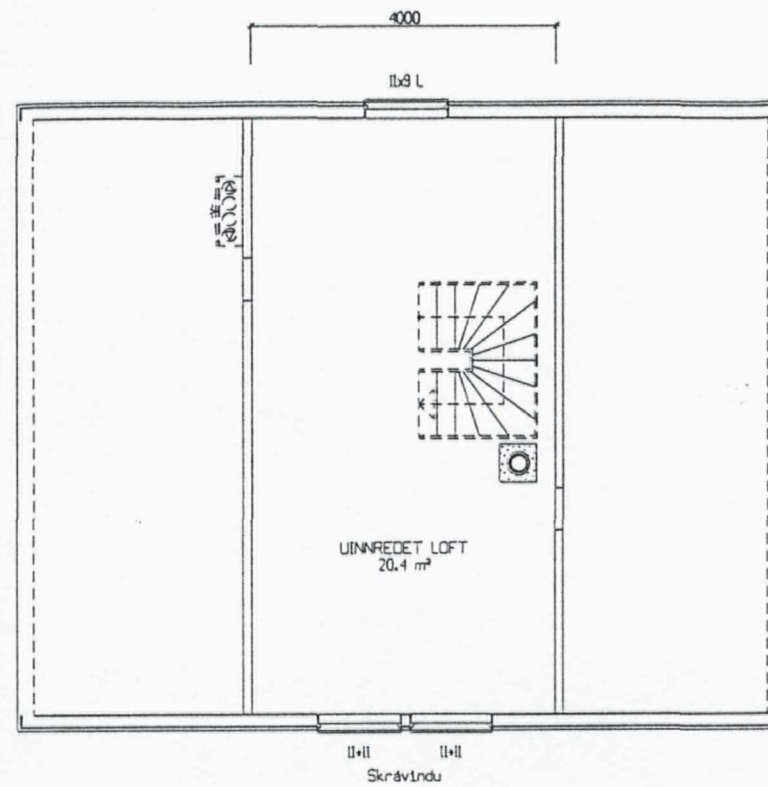
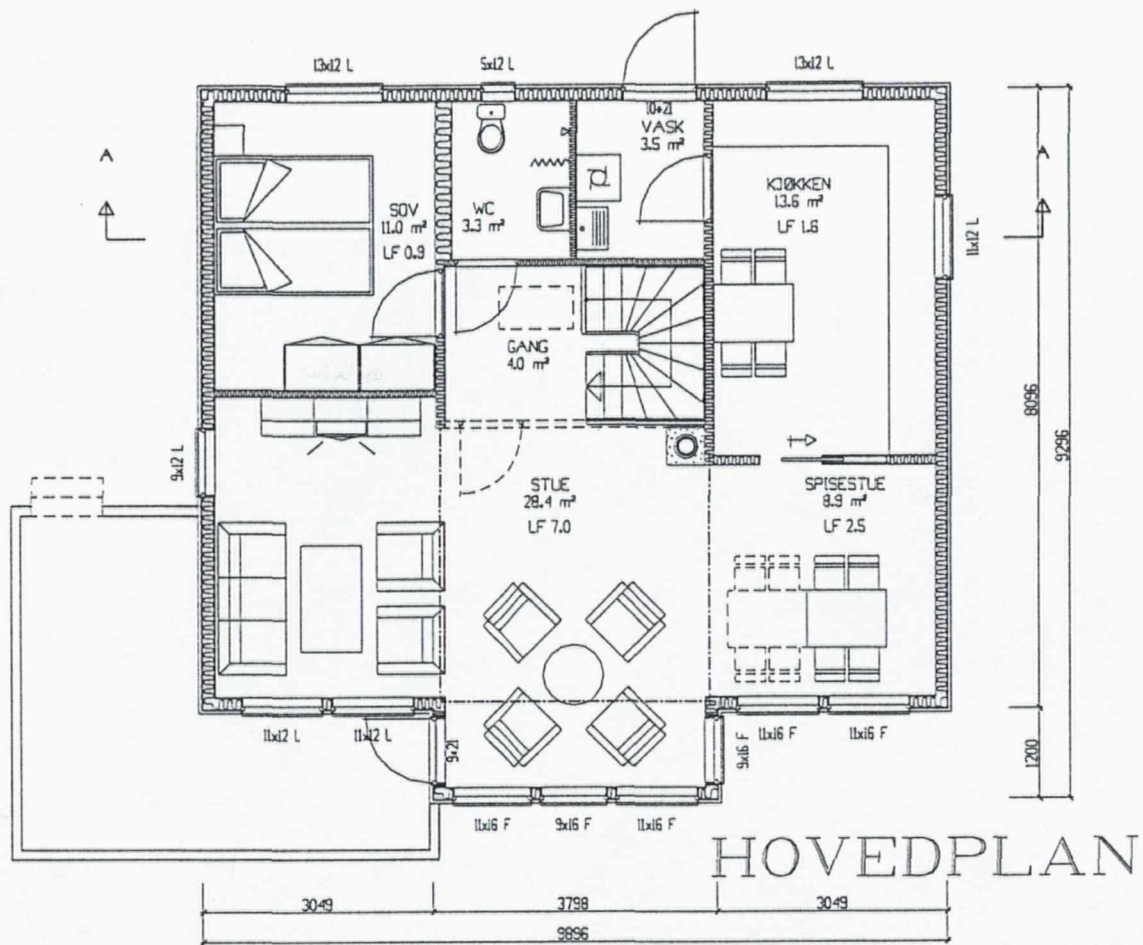

VEDL. 19

AREALER	BRA	BRA-K	BA
Sokkel/Kjeller	70.1	70.1	35.1
Hovedplan	77.1	77.1	77.1
Loftplan	20.4		6.1
SUM	167.6	147.2	118.3

Loft-bredde ved 1,9m høyde : 1.421

LINDÅS KOMMUNE TEKNISK	
Arkivkode	134/385
05 NOV. 1999	
Ark.saksnr.	Løpenr.
99/03096	010331/99
Saksh.	Grad.
KBj	

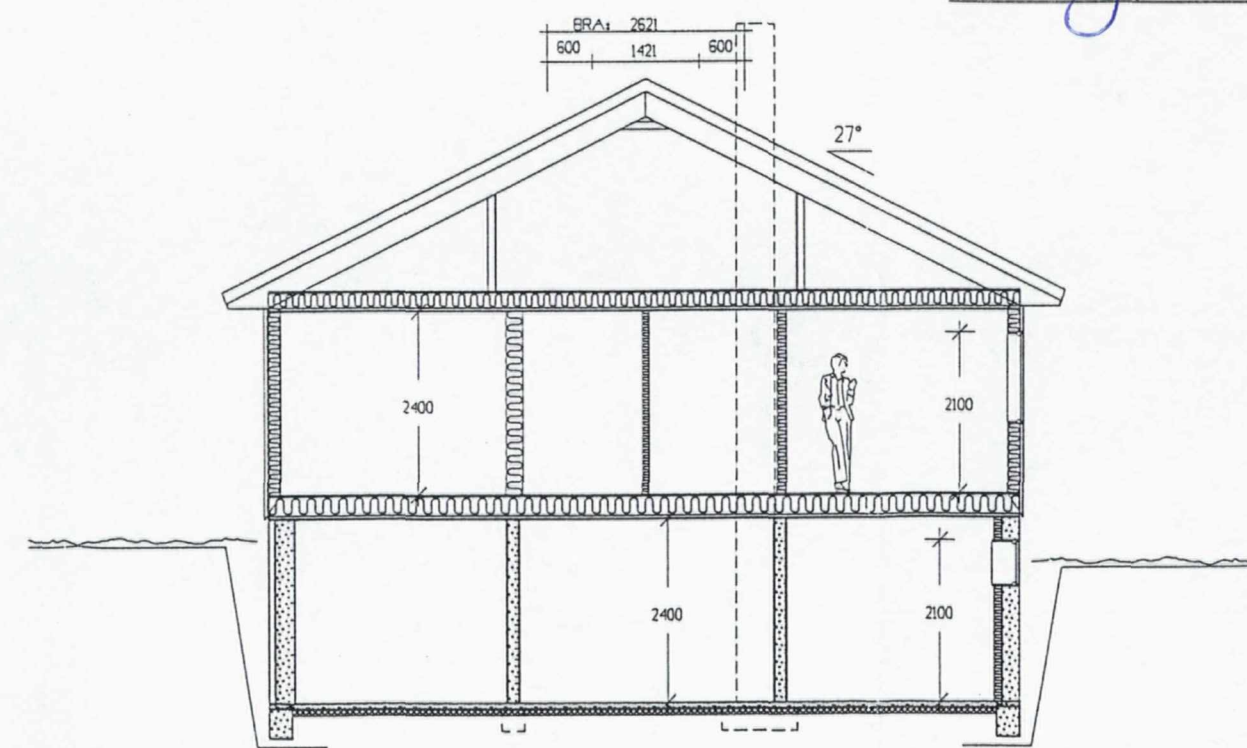
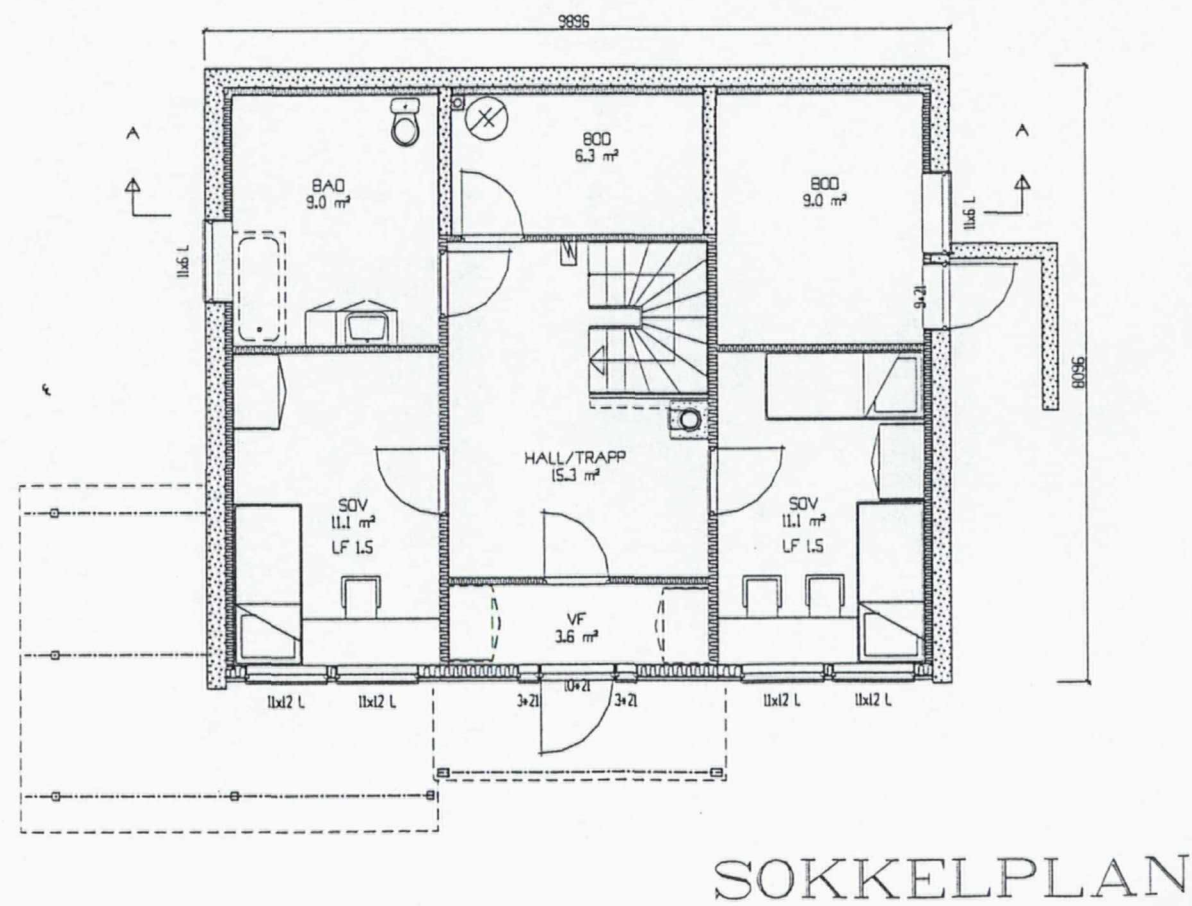

Rev.nr.	Tegn.	Dato :	Kontr.:	Kontr.:
Hustype	Tegning	'98	Byggherre : Kyrre Jensen	Arkiv: 92751dds
RIGEL, VAR	PLAN, SNITT		Byggeplass : Hilland Vest	Nr. A01+
			Kommune : Lindås	
			Mål: 1 : 100	
			Tegn. BBW	
			Date: 01.09.99	
			Etterligning kfr. lov om årsverk av 12.5.1961.	

VEDL20



FASADE sør/vest

68,5
67,5
66,5
65,5
64,5
63,5
62,5

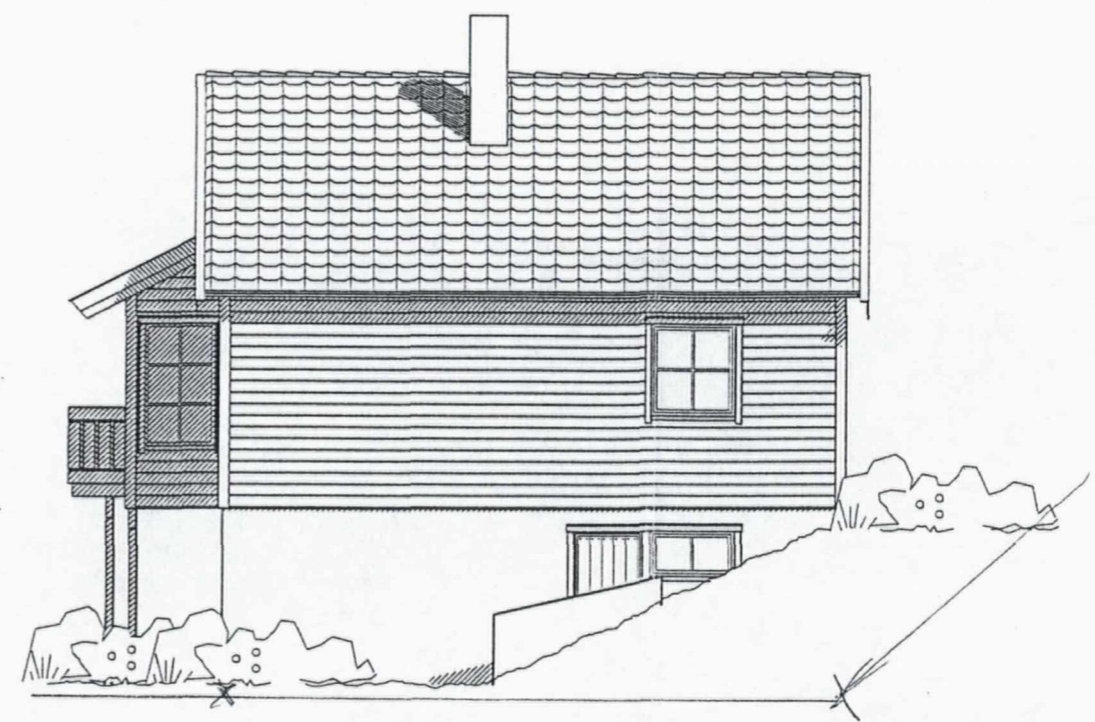

FASADE sør/øst

LINDÅS KOMMUNE	
TEKNISK	
Arkivkode	134/385
05 NOV. 1999	
Ark.saksnr.	Løpenr.
99/03096	010331/99
Saksh.	Grad.
KBj	



FASADE Nord/øst

68,5
67,5
66,5
65,5
64,5
63,5
62,5

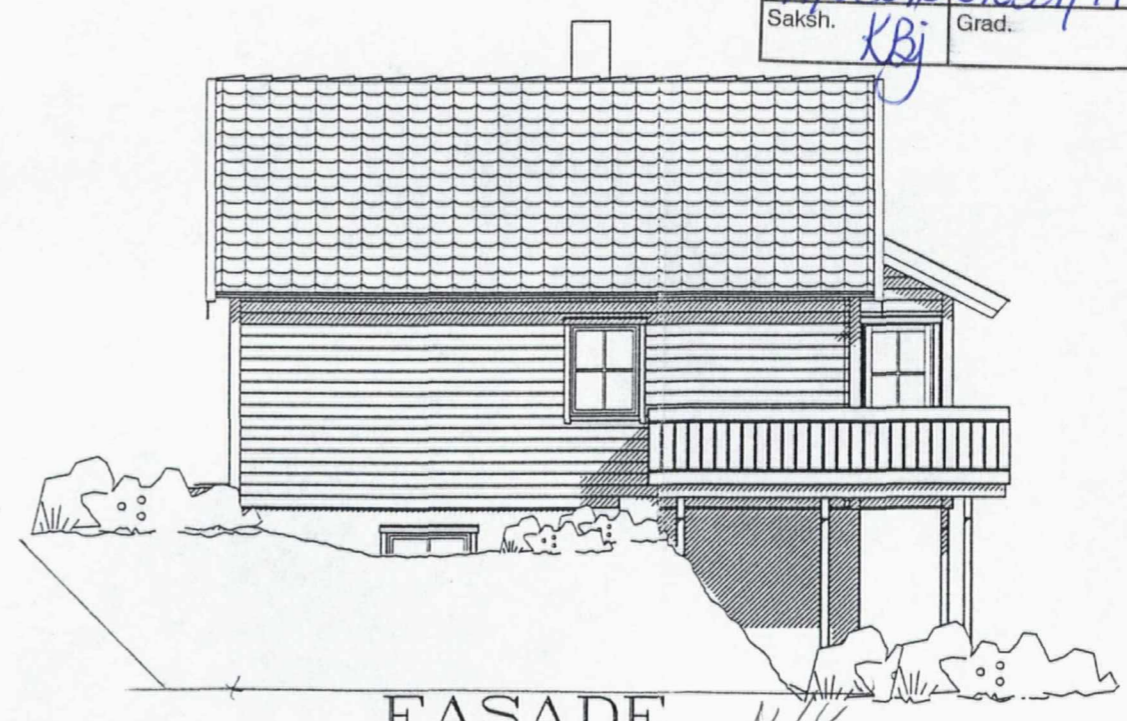

FASADE N/V

Hustype RIGEL, VAR	Rev.nr.	Tegning FASADER	'98	Byggherre : Kyrre Jensen Byggeplass : Hilland Vest Kommune : Lindås	Tegn. BBW	Mål: 1 : 100	Dato: 01.09.99	Arkiv: 92751dds	Kontr. nr. A05+	Dato:	Kontr. nr.	Dato:	Dette tegning tilhører Nordbohus AL. Etter tilgiing kfr. lov om ardsverk av 12.5.1961.

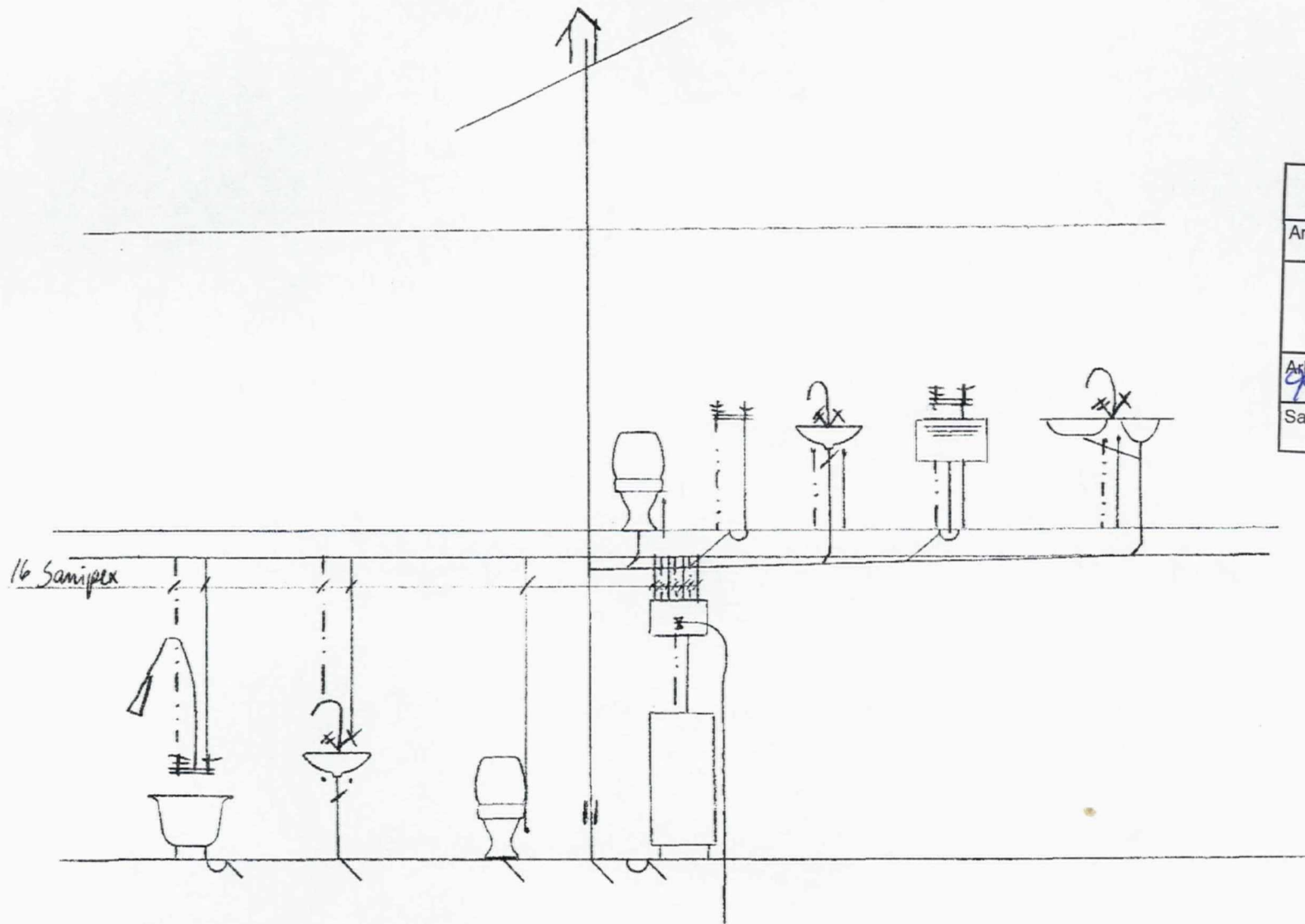

LINDÅS KOMMUNE TEKNISK	
Arkivkode	134/385
05 NOV. 1999	
Ark.saksnr.	Løpenr.
99/03096	010331/99
Saksh.	Grad.
KBJ	

STENDAL VVS

Lyngmarka 20 - 5102 Alversund

Oppleggsjema	1/11 99
Enebolig for	
Kjære Jensen	
Oscar B. Stendal	

LINDÅS KOMMUNE
TEKNISK

Arkivkode

05 NOV. 1999

Ark.saksnr.	Løpenr.
Saksh.	Grad.

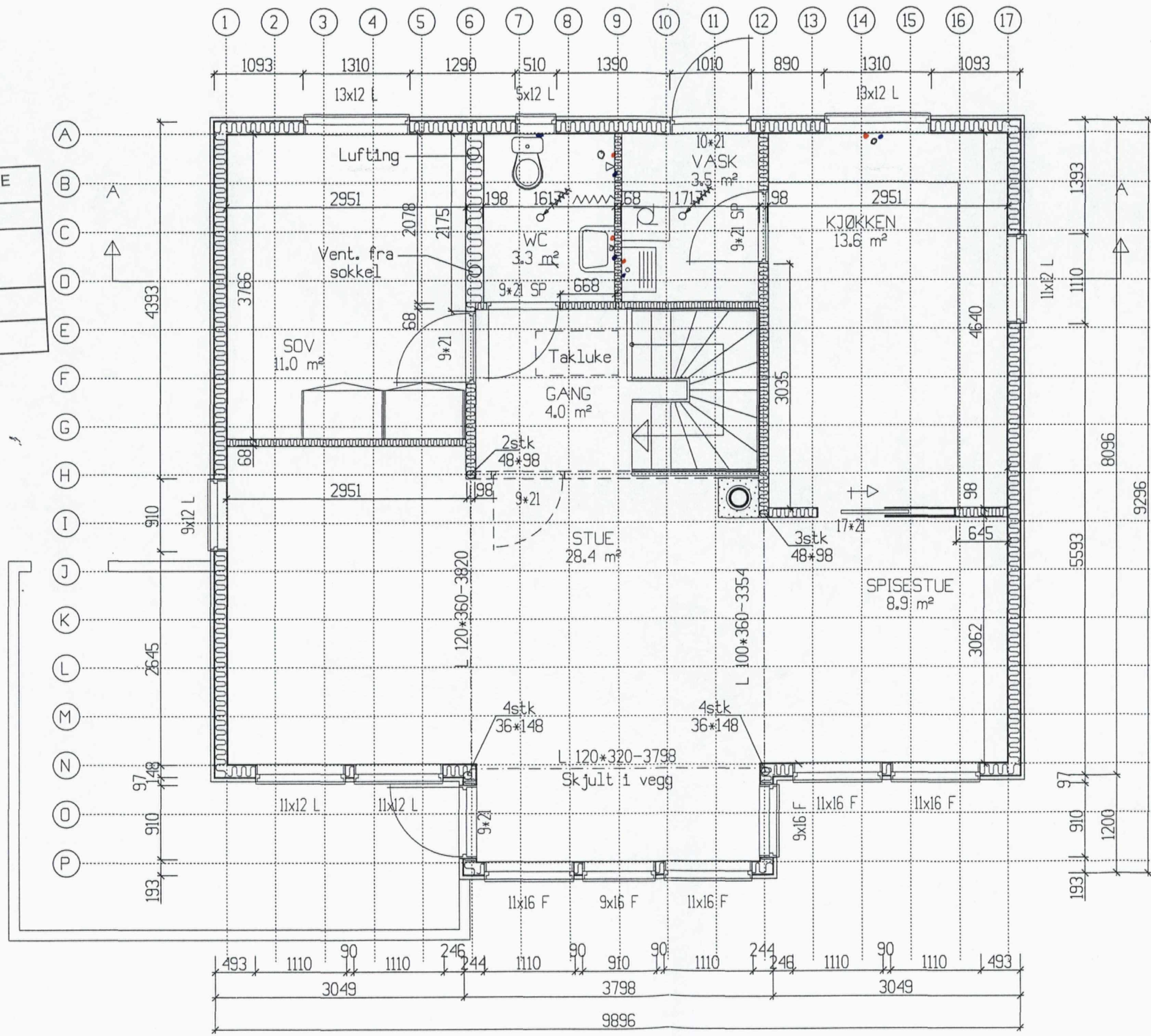

STENDALLYS
Lyngmarka 20 - 5102 Alversund

Rev.nr.	Rev.:	Tegn:	Dato:	Kontr.:	Kontr.:	Dato:
		Byggherre : Kyrre Jensen			Byggherre : RAN	
Hustype	Rev.:	Byggeplass : Hilland Vest		Arkiv: 92751005		Nr. B12+
		Kommune : Lindås		Efterligning kfr. lov om årsverk av 12.5.1961.		
RIGEL, VAR	'98	Mål: 1 : 50	Tegn. BBW	Dato: 09.09.99	Arkiv: 92751005	
		Tegning HOVEDPLAN				

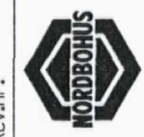

A
B
C
D
E
F
G
H
I
J
K
L
M
N

1 2 3 4 5 6 7 8 9 10 11 12 13 14 15 16 17

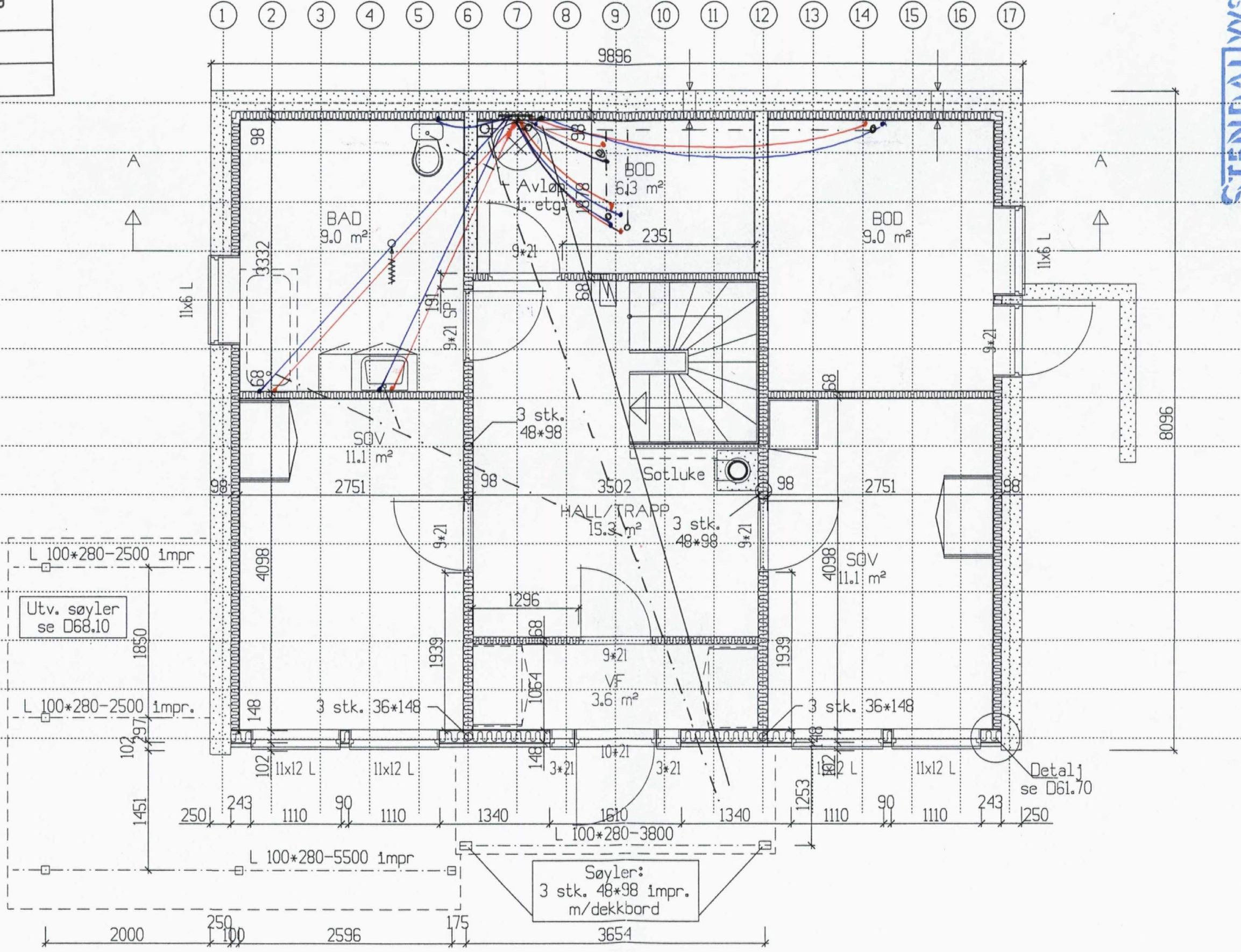

STENDALMS

Lyngmarka 20 - 5102 Alversund

Byggherre : Kyrre Jensen	Tegn.:	Dato :	Kontr.:
Byggeplass : Hilland Vest			Kontr.: RAN
Kommune : Lindås			Dato: 09.09.99
Mål: 1 : 50	Tegn. BBW	Dato: 09.09.99	Nr. B11+
Denne tegning tilhører Nordbohus AL.		Arktiv: 92751005	
Etterligning kfr. Lov om årsverk av 12.5.1961.			



Hustype
RIGEL , VAR

Tegning
UNDERETASJE

'98

Rev.nr. Rev.:

LINDÅS KOMMUNE	
Arkivkode	134/385
05 NOV. 1999	
Ark.saksnr.	01033/99
Saksh.	KBJ
Grad.	

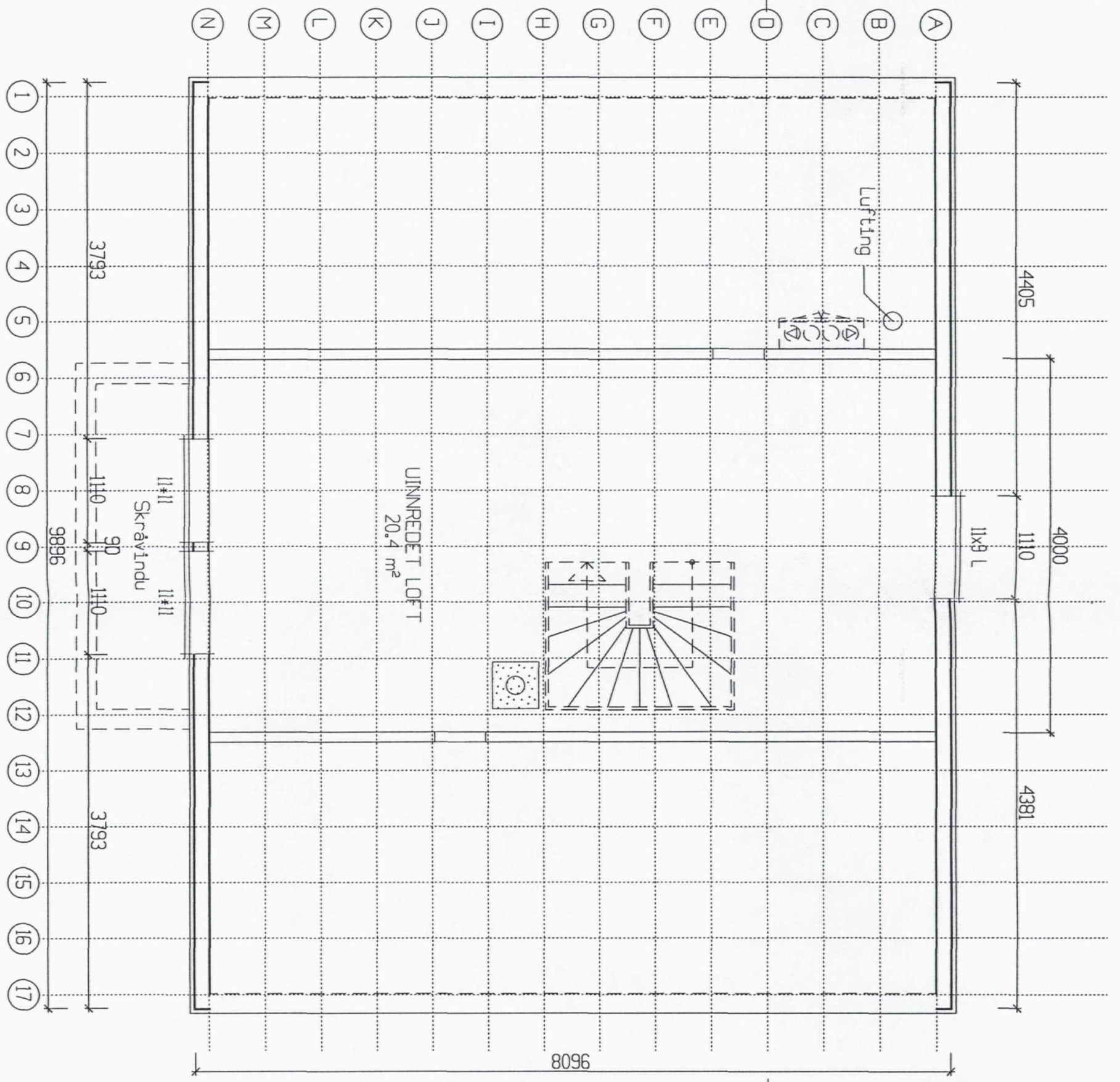

Rev.nr.	Rev.:	Tegn.:	Dato :	Kontr.:
		Byggherre : Kyrre Jensen Byggeplass : Hilland Vest Kommune : Lindås		Kontr.: RAN Dato: 09.09.99
Hustype	'98	Tegning	Mål: 1 : 50	Nr.
RIGEL , VAR		LOFTPLAN	Tegn. BBW	B13+
		Dato: 09.09.99		Arkiv: 92751DD5
		Denne tegning tilhører Nordbohus AL. Etterligning kfr. lov om åndsverk av 12.5.1961.		