



Kristina & Øyvind Hosøy
Markaneset 66
5251 SØREIDGREND

Referanser:
Dykkar:
Vår: 17/537 - 19/11436

Saksbehandlar:
Sverre Solberg
SSO@lindas.kommune.no

Dato:
08.04.2019

Linjealternativer mellom gbnr 11/8⁴~~8~~, 6 og gbnr 11/3 på Hølleland, 5993 Ostereidet.

Syner til oppmålingsforretning 3., d.m. der me fann og målte inn første krossen i fjell til 7. utskiftningsmerkeslinje. (Denne krossen er også 3. skiftelinje's endepunkt og 4. linje's begynnelsepunkt.) Litt av ein «krumtapp» denne krossen i fjell i skiftelinjene på Hølleland-utskiftninga. Godt jobba !

Har etter dette laga til 4 «linje-alternativer». Sjå vedlegg !

Det eine går med ei rett linje gjennom begge krossane i fjell og rett til sjø.

Det andre, gjennom krossen me fann på siste forretninga og gjennom spraymerke på ein av dei 3 store steinane i gjerdelinja og til sjø.

3. alternativ går frå krossen høgast i haugen me fann første gangen me var ute på tomta og gjennom gjerdepåle målt inn i fjord haust og til sjøen.

4. alternativ går frå same krossen som i alternativ 3, men gjennom stålstauro-rest i fjell – mellom grinda og vika - og til sjøen.

Dei 3 første alternativa, er det etter måten liten skildnad på m.h.t. utfall av grenselinja nede ved stranda.

Høyrer frå dykk når de har fått sett på og snakka om saka !

Med helsing
Lindås kommune

Tommy Veland
avdelingsleiar

Sverre Solberg
avdelingsingeniør

Vedlegg:

11-84 _4 stk. Kart-vedlegg



Mottakarar:

Audun Hølleland
Hildur Hølleland
Kristina & Øyvind Hosøy
Mons A- Hølleland

Hosøyvegen 68 5993
Odin Veg 106 5221
Markanaset 66 5251
Fornforskargt. 52

OSTEREIDET
NESTTUN
SØREIDGREND

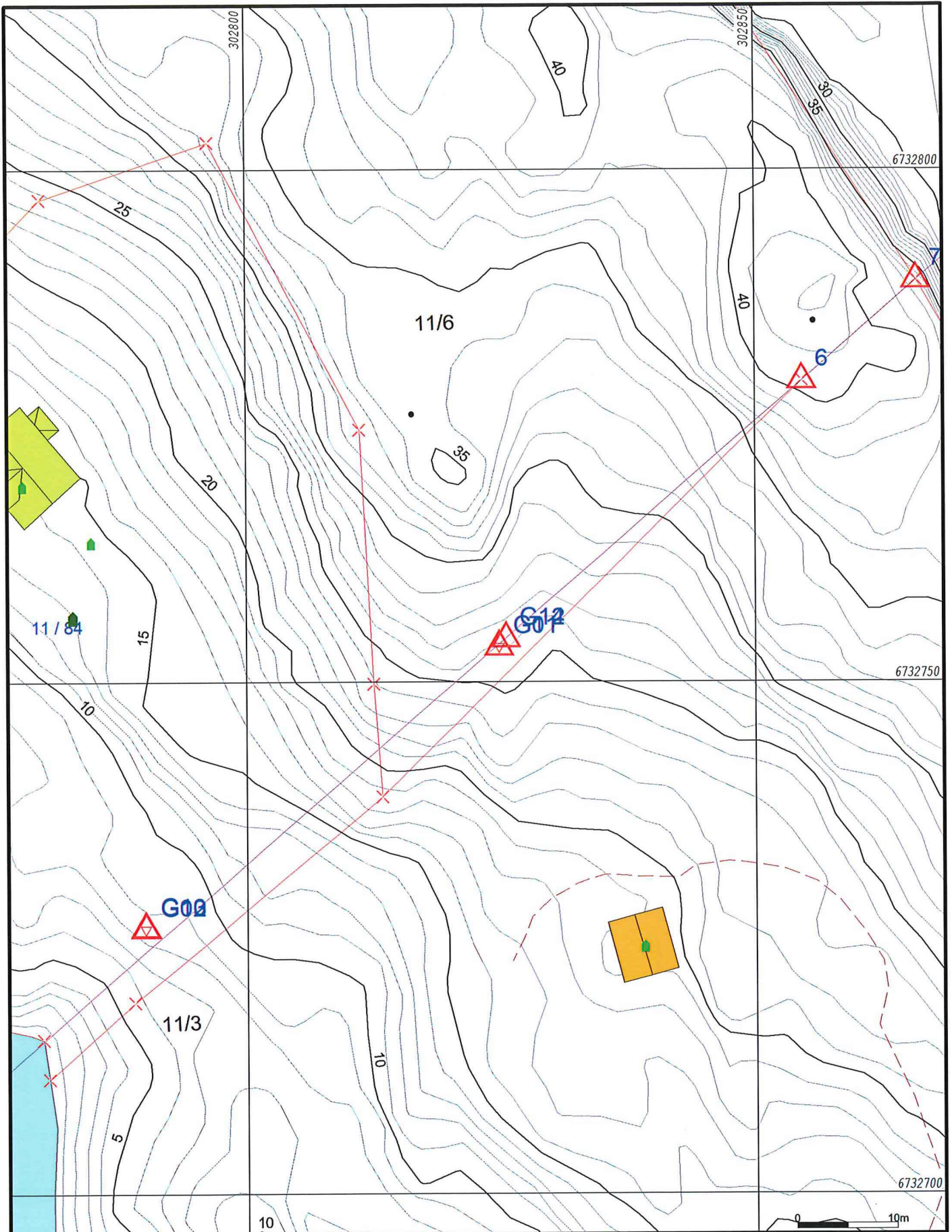

- | | |
|------------------------|-----------------|
| Målte Grenser | Våningshus |
| Registrerte Grenser | Større bustader |
| Udefinert grenser | Hytte/feriehus |
| Terrengmålte grense | Garasje/uthus |
| Konstruert grensepunkt | Industri/lager |
| Bolig | Andre bygg |
| Bustad m/leilighet | |

Beliggenhet og høyder må oppfattes som orienterende.
 Koordinatsystem: EUREF89 - SONE 32 (EPSG:25832)
 Høydesystem: NN 2000 høyder (EPSG:5941)



Lindås kommune
 Geodtaavdeling

Grunnkart. Linje kross - kross.

Dato: 2019.04.05
 Sign: SSO

G.nr. 11, b.nr. 84 m.fl.



Målestokk
 1:500

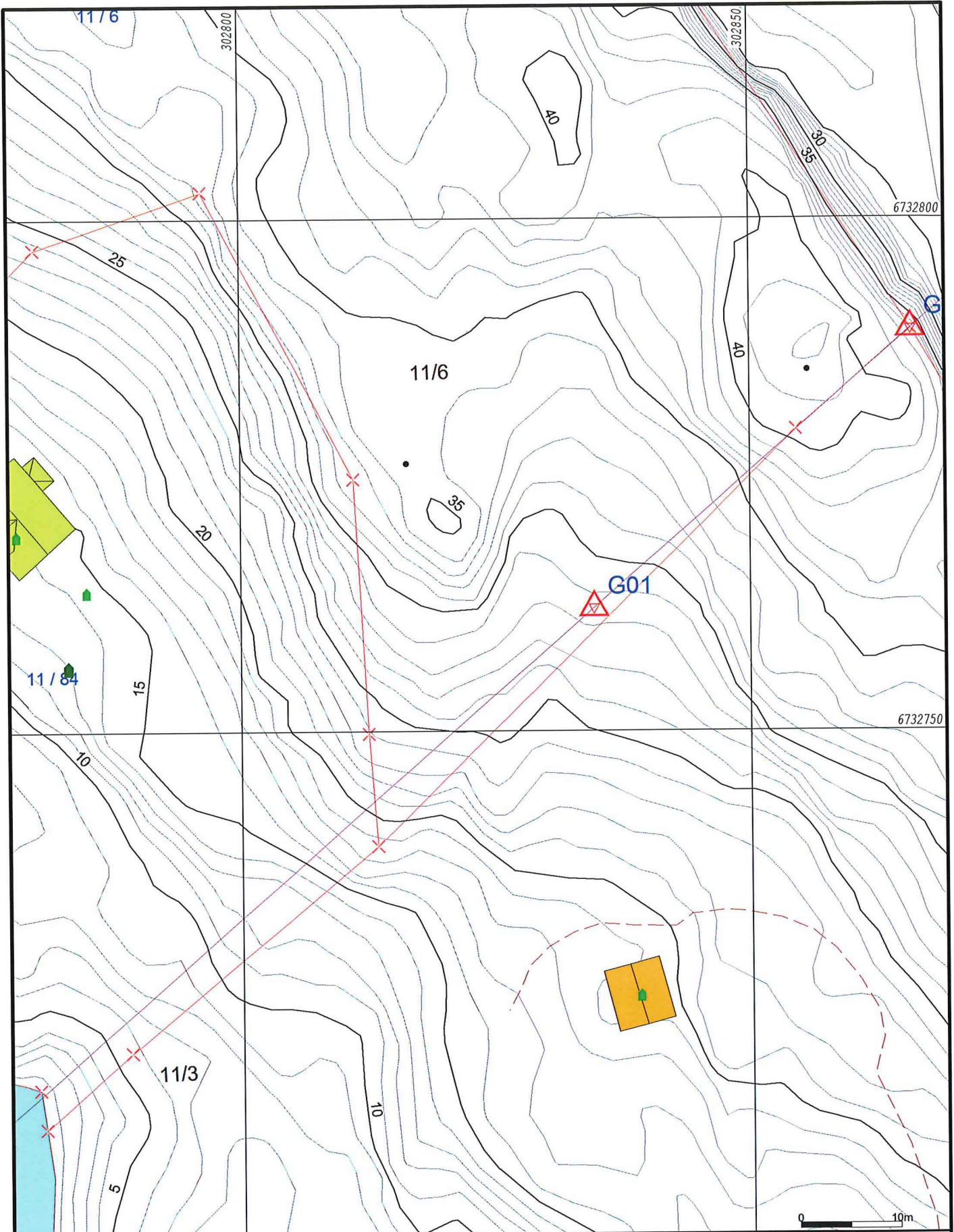

- | | | | |
|--|------------------------|--|-----------------|
| | Målte Grenser | | Våningshus |
| | Registrerte Grenser | | Større bustader |
| | Udefinert grenser | | Hytte/feriehus |
| | Terrengmålte grense | | Garasje/uthus |
| | Konstruert grensepunkt | | Industri/lager |
| | Bolig | | Andre bygg |
| | Bustad m/leilighet | | |
- Beliggenhet og høyder må oppfattes som orienterende.
 Koordinatsystem: EUREF89 - SONE 32 (EPSG:25832)
 Høydesystem: NN 2000 høyder (EPSG:5941)



Lindås kommune
 Geodtaavdeling
 Grunnkart. Linje kross - spray stein.

Dato: 2019.04.05
 Sign: SSO

G.nr. 11, b.nr. 84 m.fl.



Målestokk
 1:500

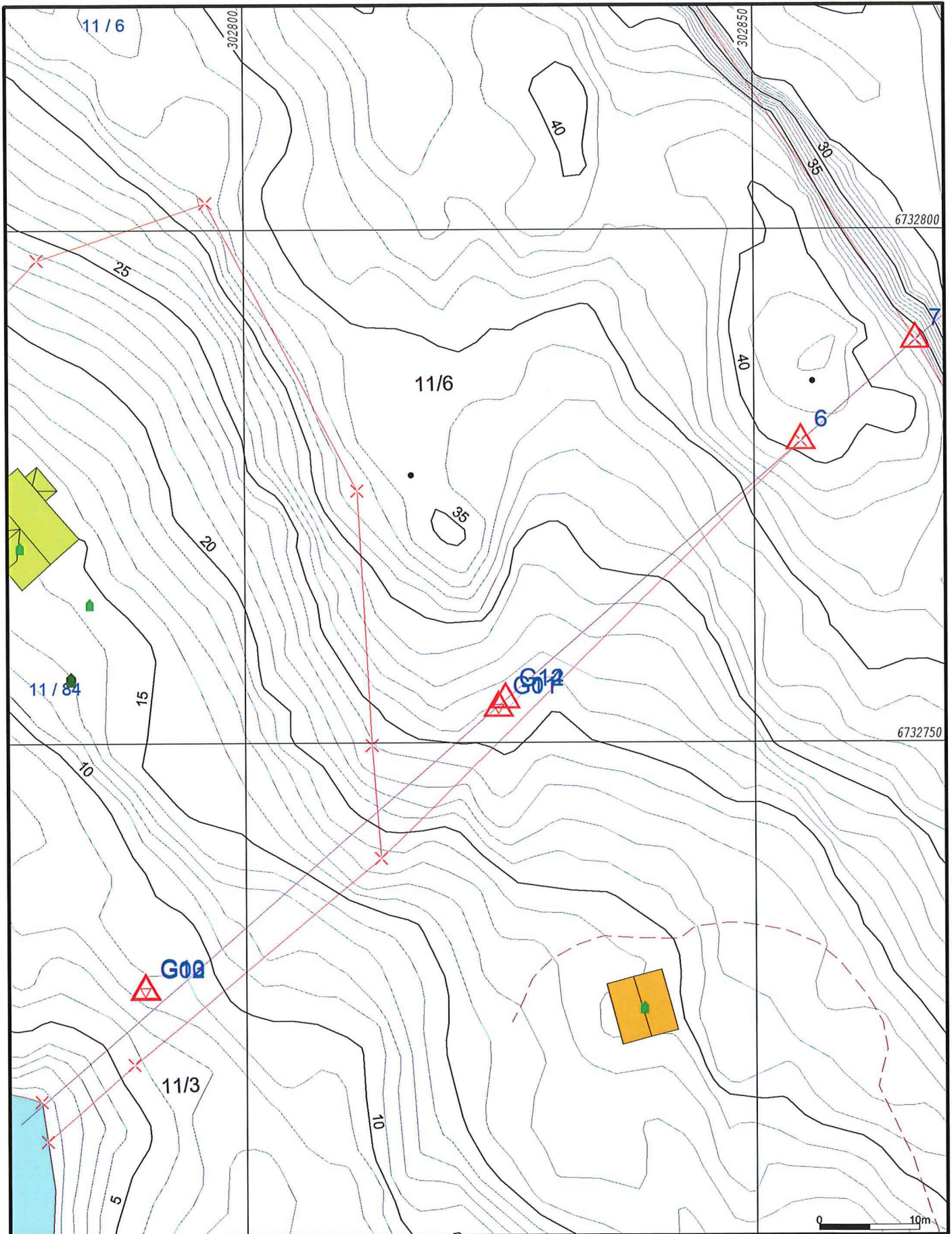

- | | | | |
|--|------------------------|--|-----------------|
| | Målte Grenser | | Våningshus |
| | Registrerte Grenser | | Større bustader |
| | Udefinert grense | | Hytte/feriehus |
| | Terrengmålte grense | | Garasje/uthus |
| | Konstruert grensepunkt | | Industri/lager |
| | Bolg | | Andre bygg |
| | Bustad m/leilighet | | |
- Beliggenhet og høyder må oppfattes som orienterende.
 Koordinatsystem: EUREF89 - SONE 32 (EPSG:25832)
 Høydesystem: NN 2000 høyder (EPSG:5941)



Lindås kommune
 Geodtaavdeling
 Grunnkart. Linje kross - gjerdestaur.



Dato: 2019.04.05
 Sign: SSO

G.nr. 11, b.nr. 84 m.fl.

Målestokk
 1:500

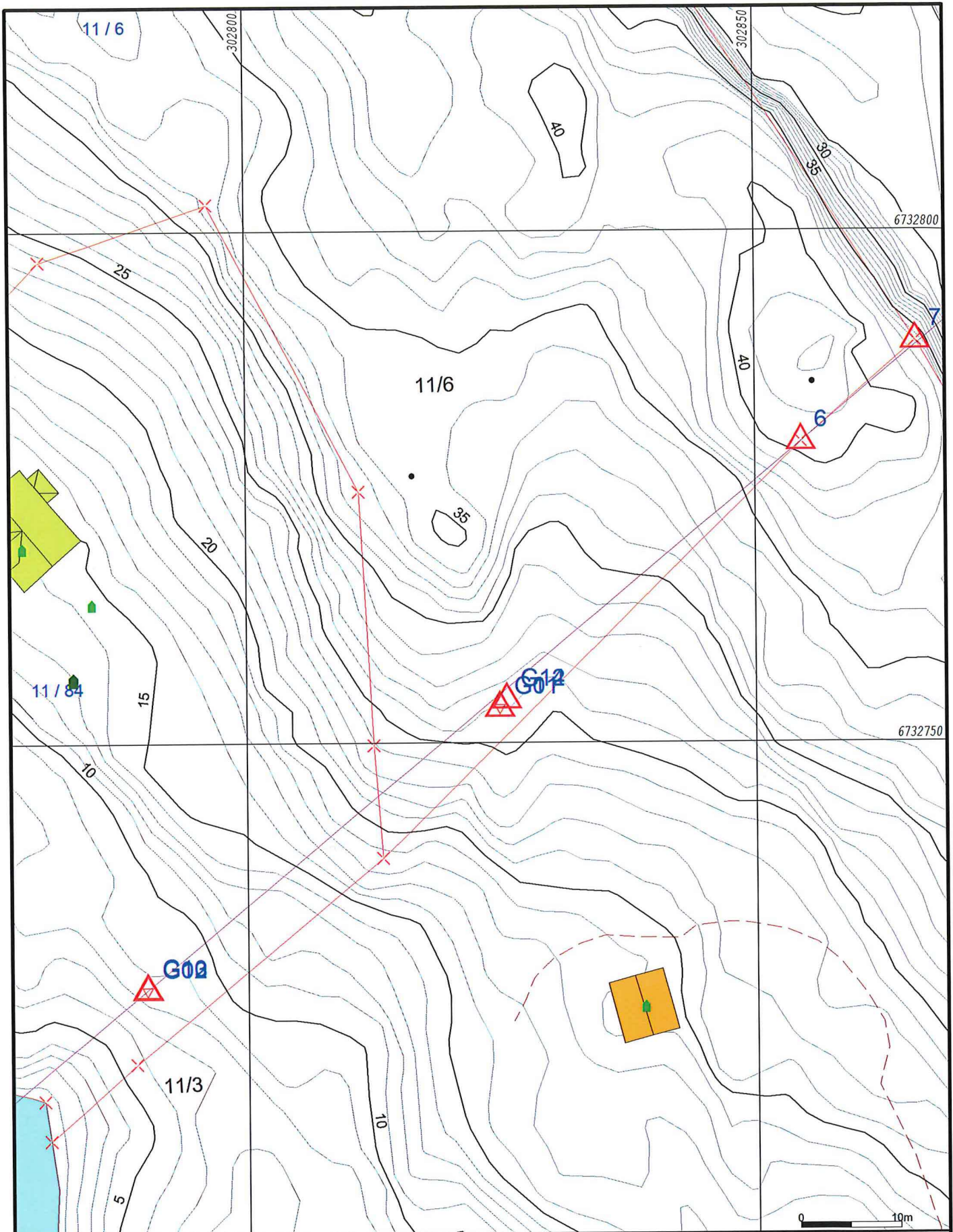

- | | |
|------------------------|-----------------|
| Målte Grenser | Våningshus |
| Registrerte Grenser | Større bustader |
| Udefinert grenser | Hytte/feriehus |
| Terengmålte grense | Garasje/uthus |
| Konstruert grensepunkt | Industri/lager |
| Bolig | Andre bygg |
| Bustad m/leilighet | |

Beliggenhet og høyder må oppfattes som orienterende.
 Koordinatsystem: EUREF89 - SONE 32 (EPSG:25832)
 Høydesystem: NN 2000 høyder (EPSG:5941)



Lindås kommune
 Geodtaavdeling
 Grunnkart. Linje kross 6 - gjerdestaur avrusta.



Dato: 2019.04.05
 Sign: SSO

G.nr. 11, b.nr. 84 m.fl.

Målestokk
 1:500