Snitt A-A
1 : 200

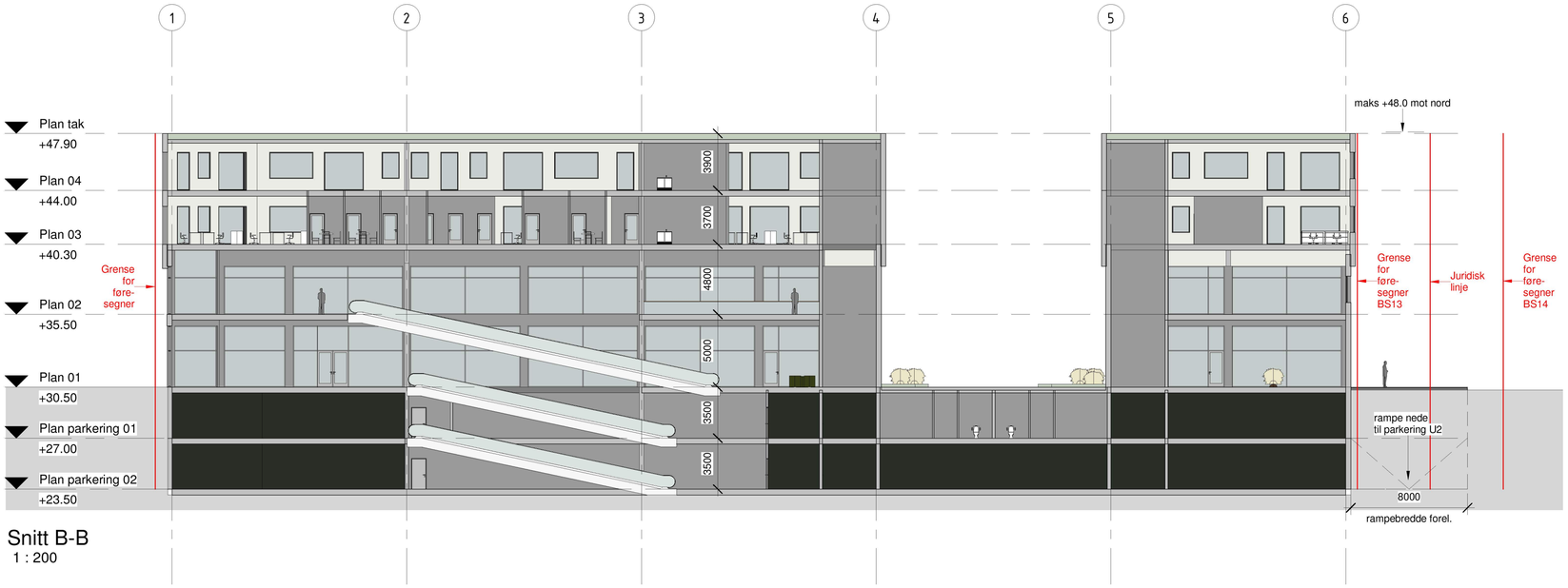

Snitt B-B
1 : 200

Vedlegg E9

Rev	Dato	Tekst	Tegn.	Kontr.

Tegningsnummer (Fag/ Tegn. type/ Løpenr.): A2.40.01

Prosjektnr.: 646

Prosjekt: Kvassnesveien 27
188/136

Tiltakshaver: Coop Hordaland Eiendom SA

SE arkitektur AS
Besøks- og postadresse:
Wernersholmvegen 49, 5232 Paradis
Tlf. 55 98 70 20 E-post: firma@se-arkitektur.no

Fase:	Tegnet:	Kontrollert:
Forprosjekt	LR	GB

Prosjektnr.:	Dato:	Målestokk:	Format:
646	10.02.2020	1:200	A1

Tegningsnavn: Snitt A-A, B-B

Tegningsnummer (Fag/ Tegn. type/ Løpenr.): A2.40.01

Rev.:

M:\646-Kvassnesveien 27\DAK\02-Forprosjekt\Revit\647-Kvassnesveien27-modellfil.rvt