



For matrikkeleining:

Kommune:	4631 - ALVER	Utskriftsdato/klokkeslett:	10.11.2020 kl. 08:38
Gardsnummer:	212	Produsert av:	Liv Berit Ones
Bruksnummer:	153	Attestert av:	Alver kommune

Orientering om matrikelbrev

Matrikelbrevet er heimla i «Lov om eigedomsregistrering» (matrikellova) av 17. juni 2005. Etter definisjonen i matrikellova § 3 d) er matrikelbrevet ei attestert utskrift av matrikkelen som viser alle registrerte opplysningar om ei matrikkeleining ved oppgjeven dato.

Om heilskap og nøyaktigheit i matrikelbrevet

Matrikkelen vart etablert ved konvertering av data frå tidlegare register. Det kan variere kor gode slike data er med omsyn til heilskap og nøyaktigheit. I enkelte tilfelle kan grensepunkt og grenselinjer mangle heilt eller delvis, eller vere feil registrerte. Det kan også vere feil og manglar ved registrert bygnings- og adresseinformasjon. Heilskap og kartfestingsnøyaktigheit er oftest betre innanfor enn utanfor tettbygde strøk. Ver merksam på at oppgjeve areal for mange matrikkeleiningar og bygg er usikre.

For utfyllande informasjon: **www.kartverket.no/matrikelbrev**

Matrikkeleining

Matrikkeleiningstype: Grunneigedom
Bruksnamn:
Etableringsdato: 30.10.2020
Skylid: 0
Er tinglyst: Ja
Har festegrunnar: Nei
Er seksjonert: Nei

Det er ikkje registrert bygg på matrikkeleininga.

Arealrapport

Tekst
Utrekna areal for 212 / 153
2 400,3 m2
Areal Kommentar

Eigarforhold

Tinglyste eigarforhold	Namn	Brukseining	Adresse	Andel
Rolle	NORDHORDLAND		Sandviksbodene 5	1 / 1
Heimelshavar	NÆRINGSPARK AS		5035 BERGEN	

Oversikt over teigar

Løpenr	Type	Hovudteig	Nord	Aust	Høgde	Areal	Merknader
1	Teig	Ja	6725221	303037		2 400,3 m2	

(EUREF89 UTM Sone 32)

Forretningar der matrikkeleininga er involvert

Forretning	Forretningsdokumentdato	Tinglysing	Matrikkelføring
Forretningstype	Kommunal saksreferanse	Status	Signatur
Årsak til feilretting	Annan referanse	Endra dato	Dato

Endre eigenskap	27.10.2020		onesliv 10.11.2020
Annan forretningstype	2020/16683		Arealending

Rolle	Matrikkeleining	Arealending
Avgjevar	4631 - 212/153	0

Opprett ny grunneigedom ved frådeling

Oppmålingsforretning	27.10.2020		onesliv 27.10.2020
	2020/16683		Arealending

Rolle	Matrikkeleining	Arealending
Avgjevar	4631 - 212/132	-2 400,3
Mottakar	4631 - 212/153	2 400,3
Berørt	4631 - 212/149	0

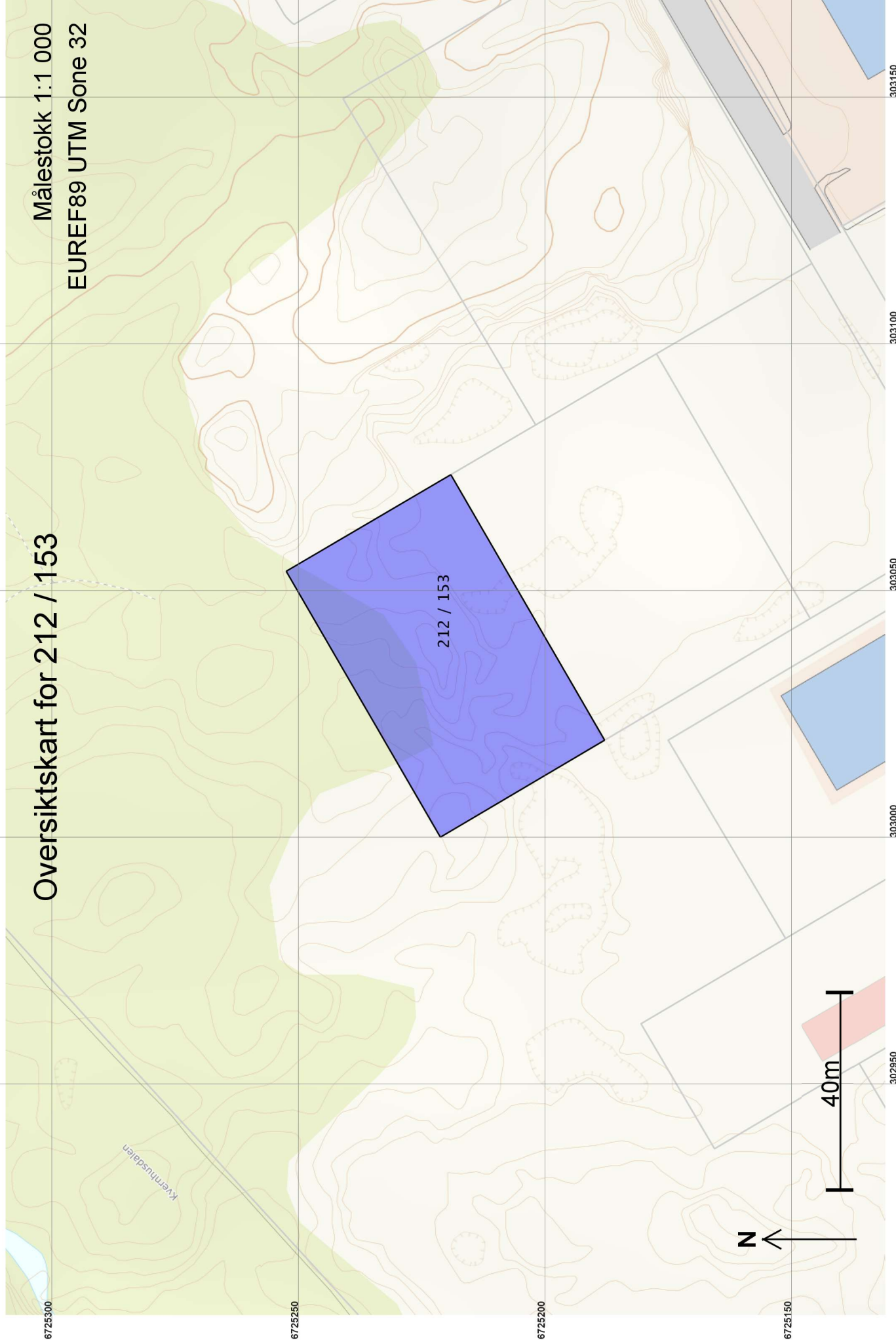

Oversiktskart for 212 / 153

Målestokk 1:1 000
EUREF89 UTM Sone 32

Teig 1 (Hovudteig) 212 / 153

Målestokk 1:500
EUREF89 UTM Sone 32

6725260

6725240

6725220

6725200

6725180

3030980

3030000

3030020

3030040

3030060

3030080

3030100

3

2

1

4

+212 / 153

+212 / 149

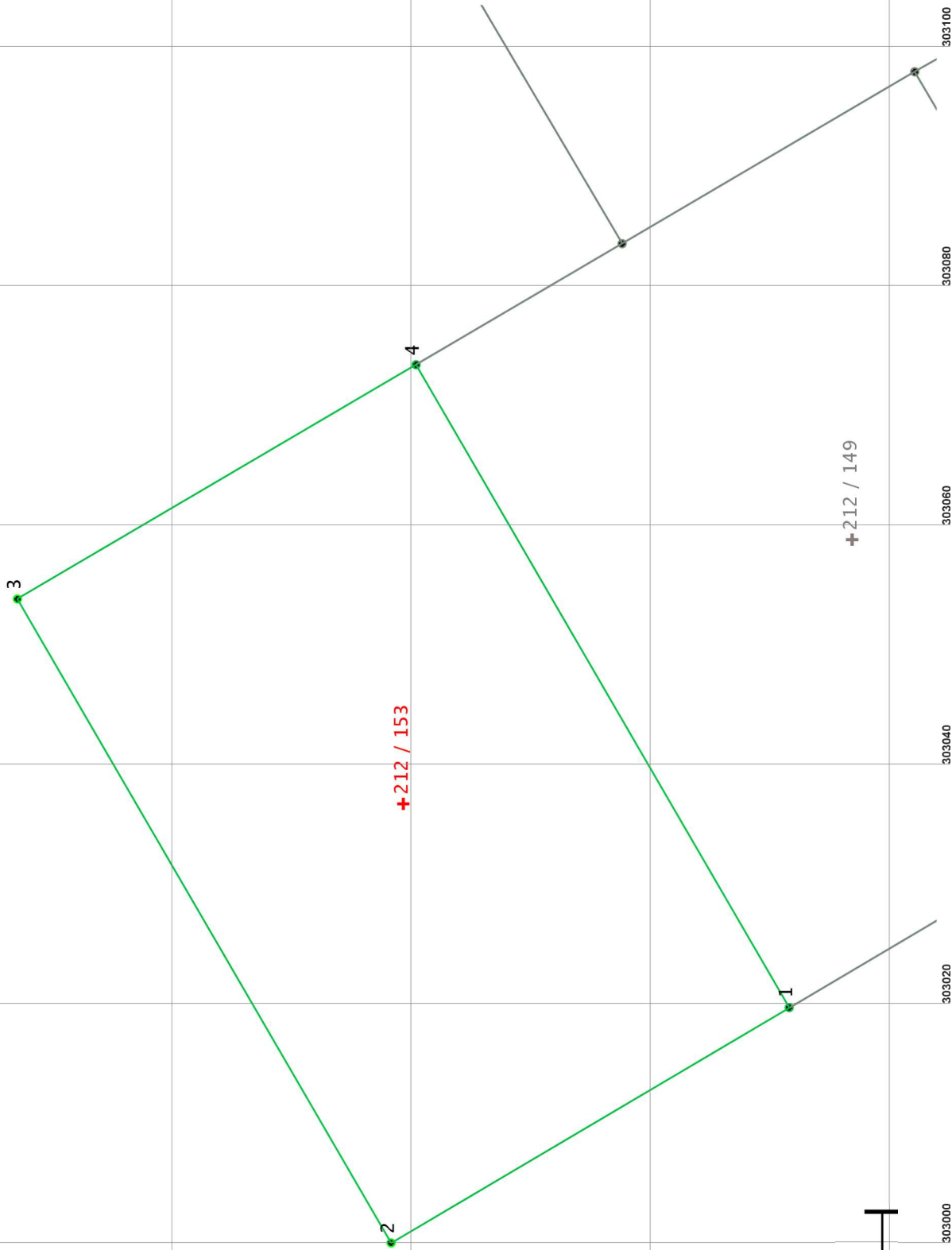
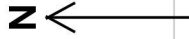

Areal og koordinatar

Areal: 2 400,3

Arealmerknad:

Representasjonspunkt: Koordinatsystem: EUREF89 UTM Sone 32

Nord: 6725221

Aust: 303037

Grensepunkt / Grenselinje

Ytre avgrensing

Løpenr	Nord	Aust	Grensemerke nedsett i / Lengde Hjelpelinjetype	Målemetode	Nøyaktigheit	Radius
1	6725188,82	303019,61	Ikkje spesifisert Umerkt	69 Utrekna	13	13
2	6725222,08	302999,96	38,63 Ikkje hjelpelinje Ikkje spesifisert Umerkt	69 Utrekna	14	14
3	6725253,30	303053,74	62,18 Ikkje hjelpelinje Ikkje spesifisert Umerkt	69 Utrekna	10	14
4	6725219,99	303073,30	38,63 Ikkje hjelpelinje Ikkje spesifisert Umerkt	69 Utrekna	13	14