

BYGG NR: 3

SEKSJONSNR: 5

SEKSJONSNR: 6

3

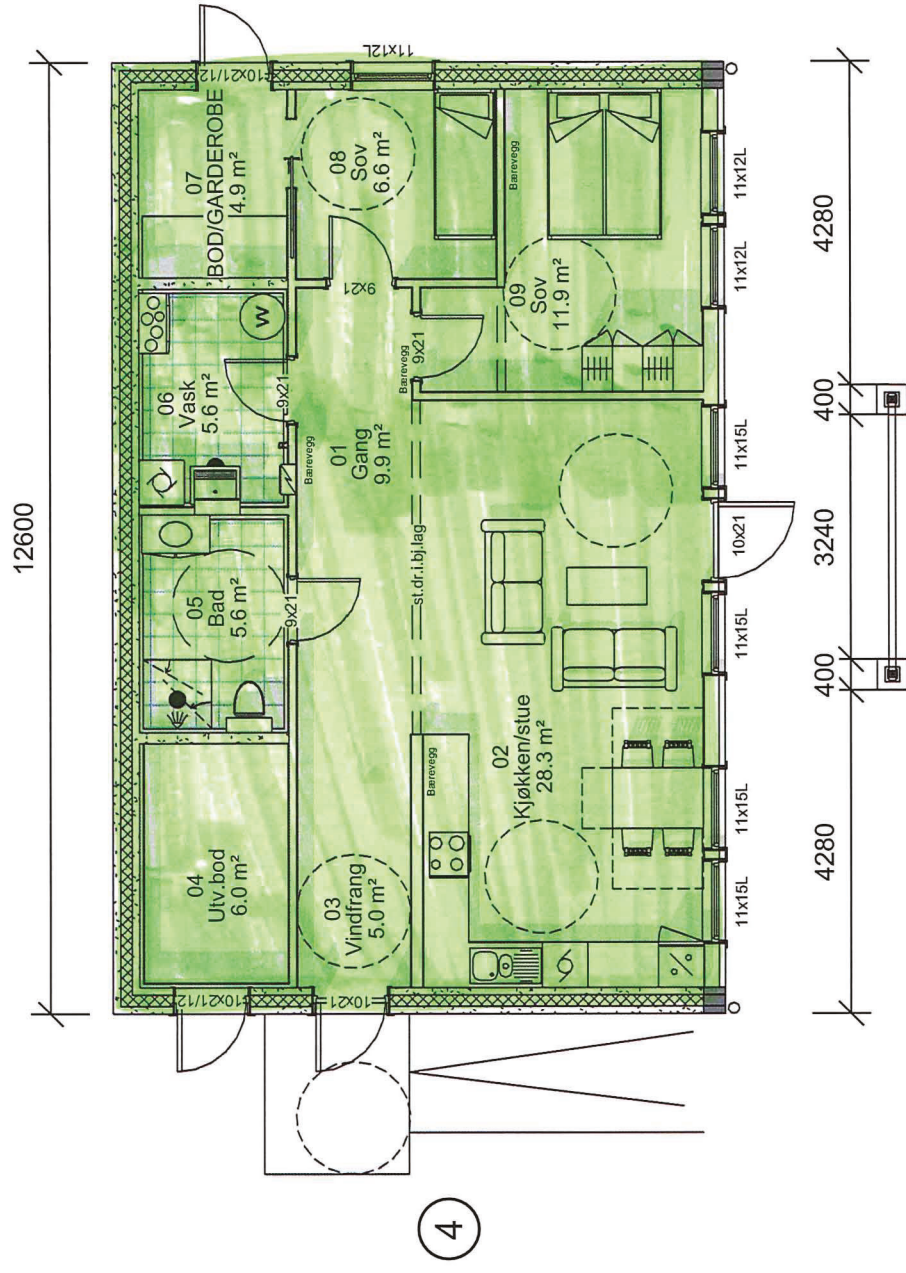

4

1

SOKKEL

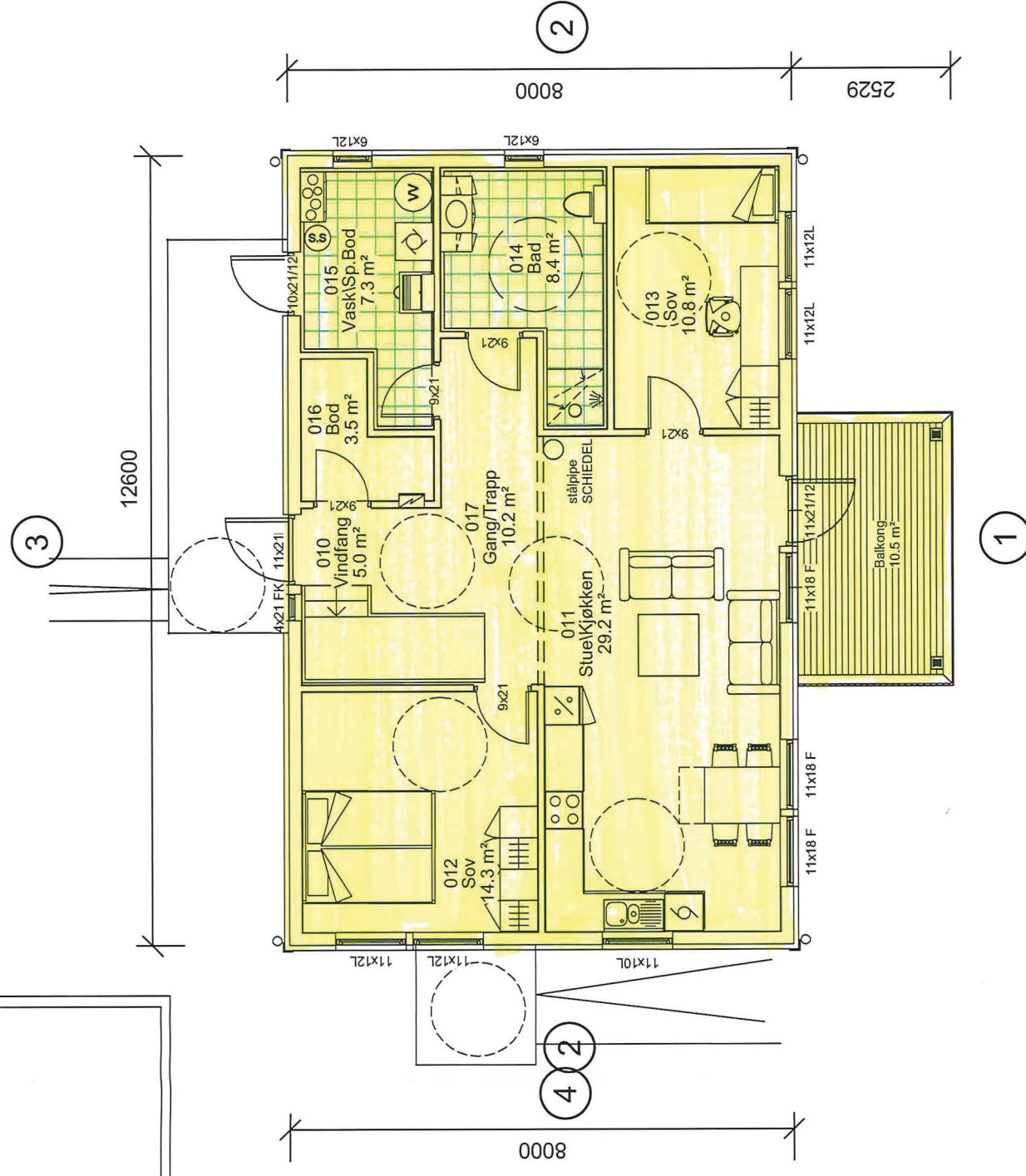

4

1

HOVEDPLAN

REKNES BYGGJEVARER L.L.
 Selvåg, 5986 Hosteland - avd. Isdalstø, 5914 Isdalstø
 Tlf: 56 16 60 60 - fax: 56 16 60 61

FRÅ GRUNNMUR TIL FERDIG HUS

UTARBEIDET AV:	REKNES BYGGJEVARER L.L.
TILTAESHAVER:	REKNES BYGGJEVARER L.L.
BYGGEPLASS:	
G.nr/B.nr:	134/263
KOMMUNE:	

M mundus

TEGN. INNHOLD:	SOKKEL, HOVEDPLAN	MÅLSTOKK:	1:100
PROSJEKT:	HILLAND	PROSJEKT NR:	130553
ARKITEKT:		TEGN. PLAN	REV: G
		TEGN. PLAN	TEGN.NR: 101
		DATO:	30.04.2020

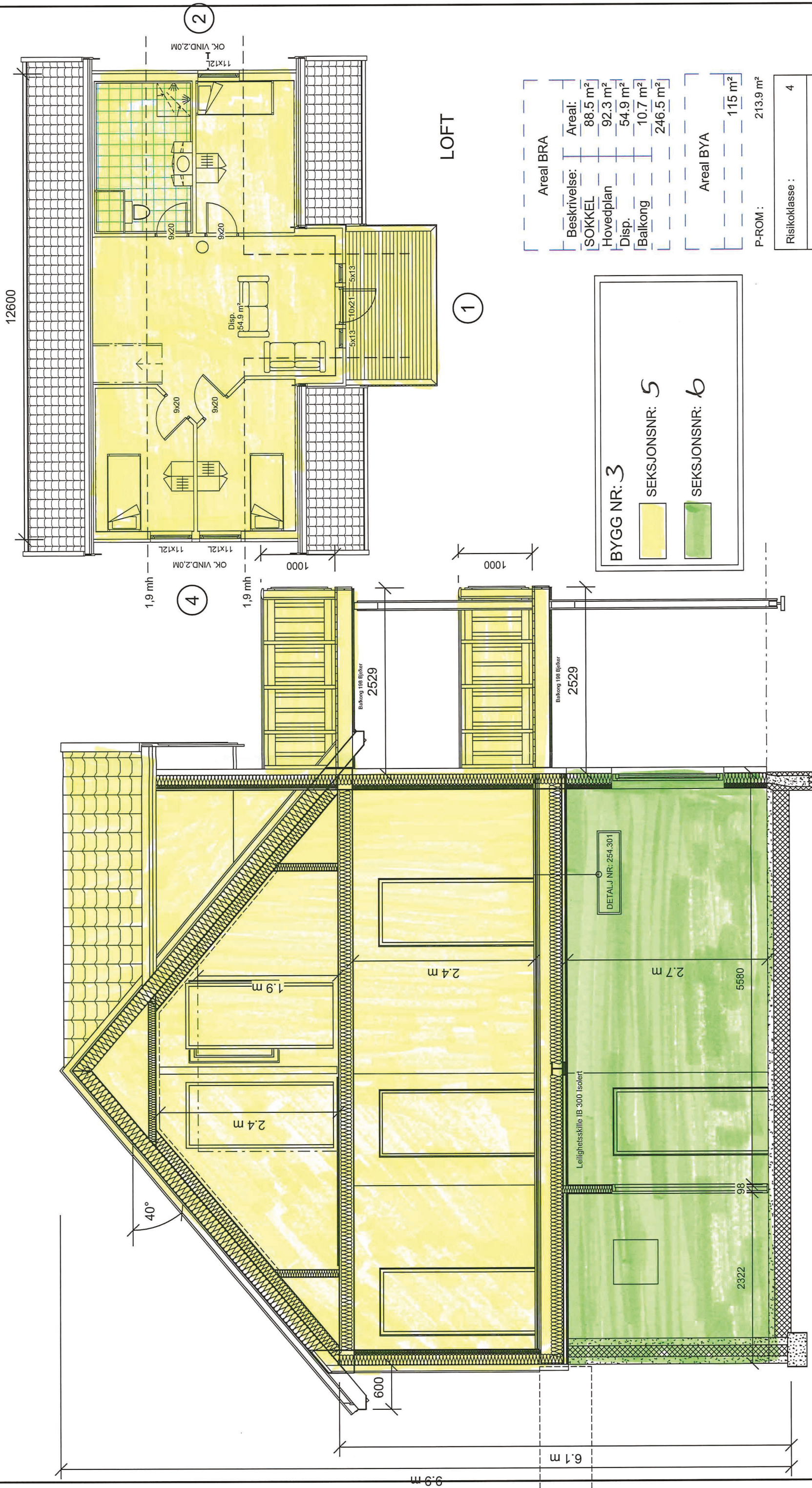

SNITT A-A

3

12600

2

LOFT

1

4

BYGG NR: 3

SEKSJONSNR: 5

SEKSJONSNR: 6

Areal BRA

Beskrivelse:	Areal:
SOKKEL	88.5 m ²
Hovedplan	92.3 m ²
Disp.	54.9 m ²
Balkong	10.7 m ²
	246.5 m ²

Areal BYA

	115 m ²
--	--------------------

P-ROM: 213.9 m²

Risikoklasse: 4

Brennklasse: 2

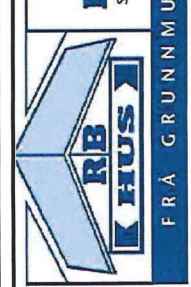

REKNES BYGGJEVNER L.L.
 Selvåg, 5986 Hosteland - avd. Isdalstø, 5914 Isdalstø
 Tlf: 56 16 60 60 - fax: 56 16 60 61

UTARBEIDET AV: REKNES BYGGJEVNER L.L.
 TILTAKSHAVER: REKNES BYGGJEVNER L.L.
 BYGGEPASS: -

G.nr/B.nr: 134/263
 KOMMUNE: -



TEGN, INNHOLD: SNITT, LOFT
 PROSJEKT: HILLAND
 ARKITEKT: -

MALESTOKK: 1:100
 PROSJEKT NR: 130553
 DATO: 30.04.2020
 TEGN: -
 REV: G
 TEGN.NR: 102