

NÅVÆRENDE PLAN

TAKPLAN

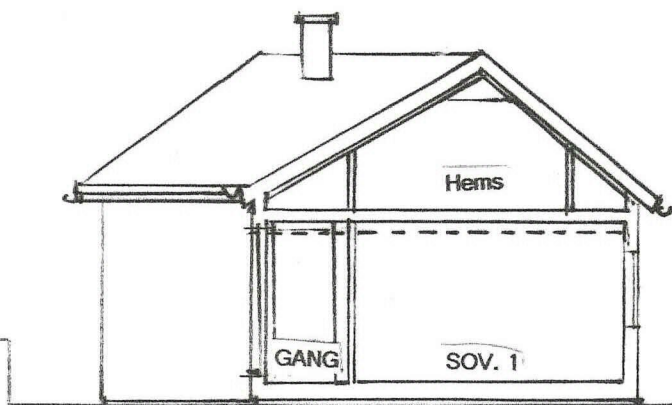

SNITT A - A

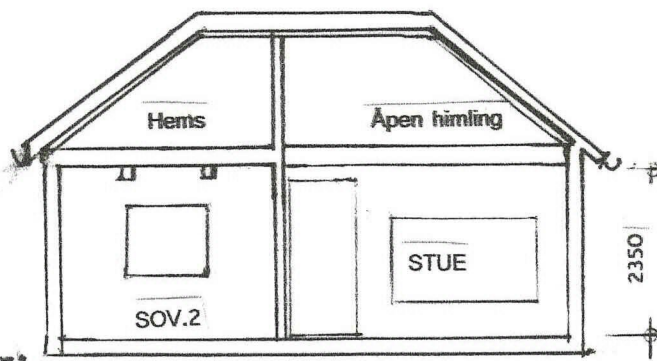

SNITT B - B

Rita Schjønningsen
 Terje Jan Nilsen
 MYRDALSKOGEN 151
 5117 ULSET

PLAN nåværende
 TAKPLAN nåvær.
 SNITT A-A nåv.
 SNITT B-B nåv.

FRITIDSBOLIG
 LANDSVIK 89, 5917 ROSSLAND
 GNR. 351, BNR. 50
 ALVER KOMMUNE

TEGN.NR. 10
 MÅL: 1 : 100
 DATO: 11. 09. 2020
 TEGN.: RITSCH

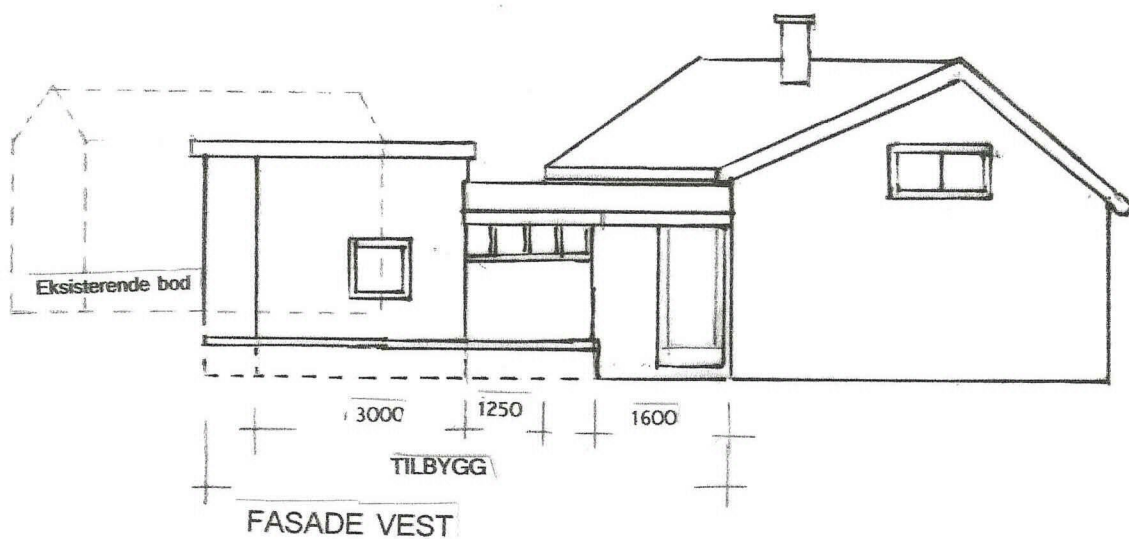
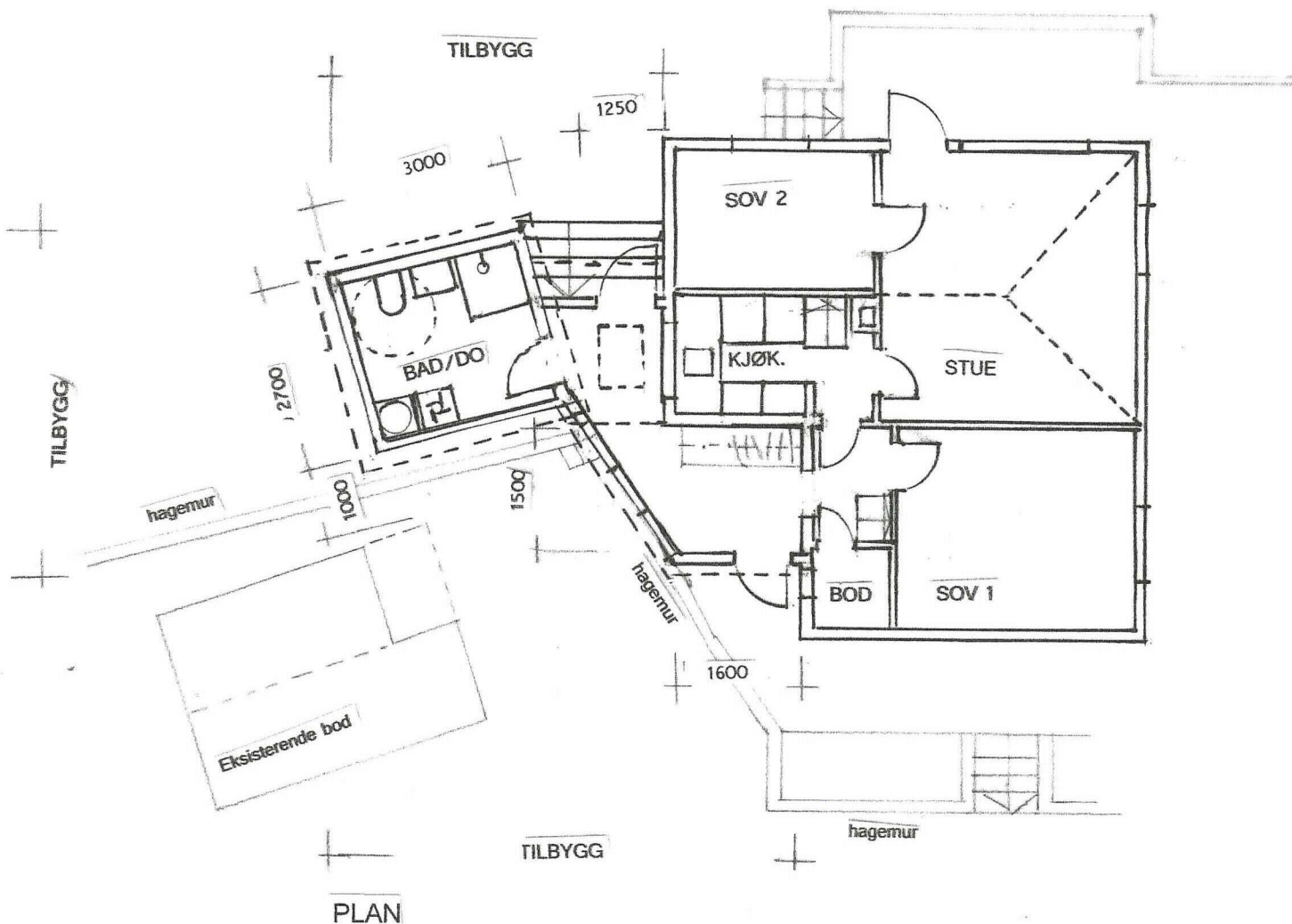

Rita Schjønningsen
 Terje Jan Nilsen
 MYRDALSKOGEN 151
 5117 ULSET

PLAN NY
 FASEDE VEST ny
 TILBYGG MOT NORD
 FOR BAD/GANG ca. 14 kvm

FRITIDSBOLIG
 LANDSVIK 89, 5917 ROSSLAND
 GNR. 351, BNR. 50
 ALVER KOMMUNE

TEGN.NR. 11
 MÅL: 1 : 100
 DATO: 11.09.20
 TEGN.: RITSCH

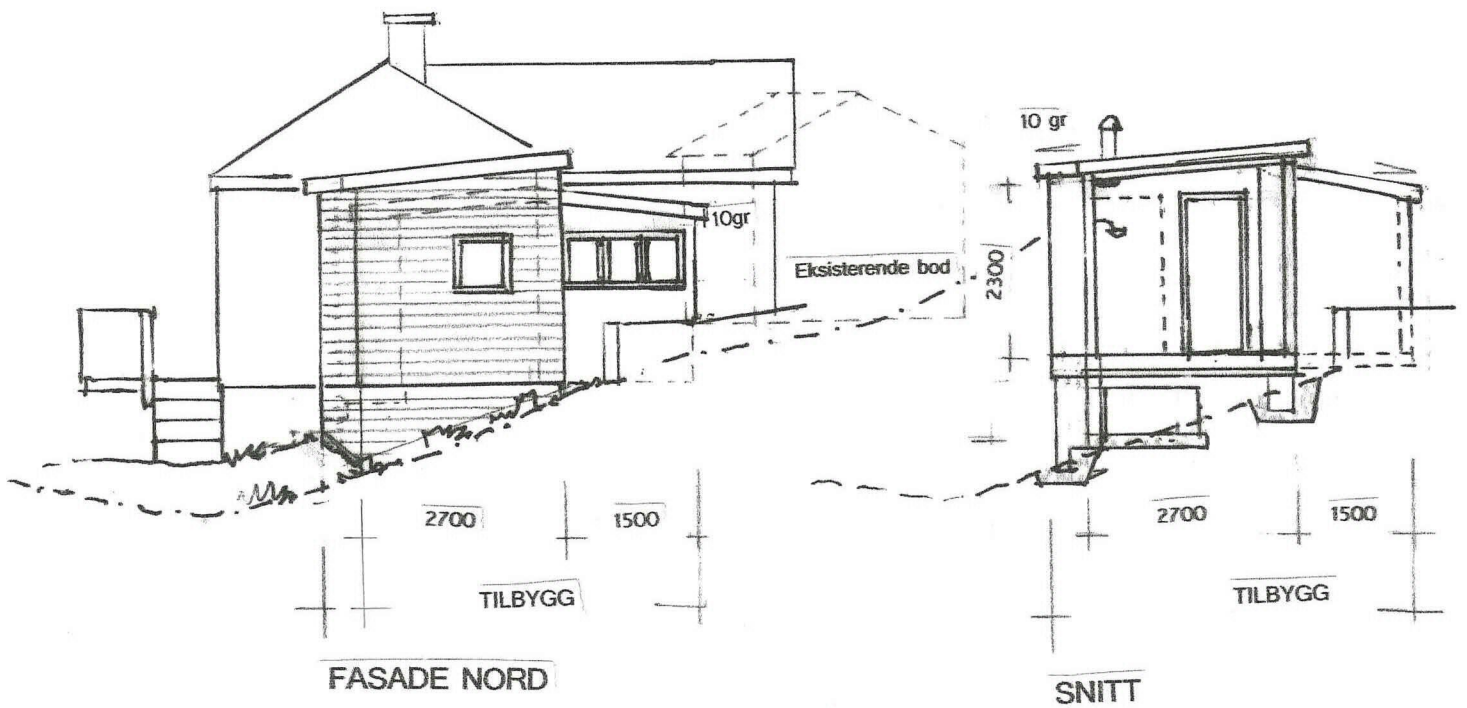

FASADE NORD

SNITT

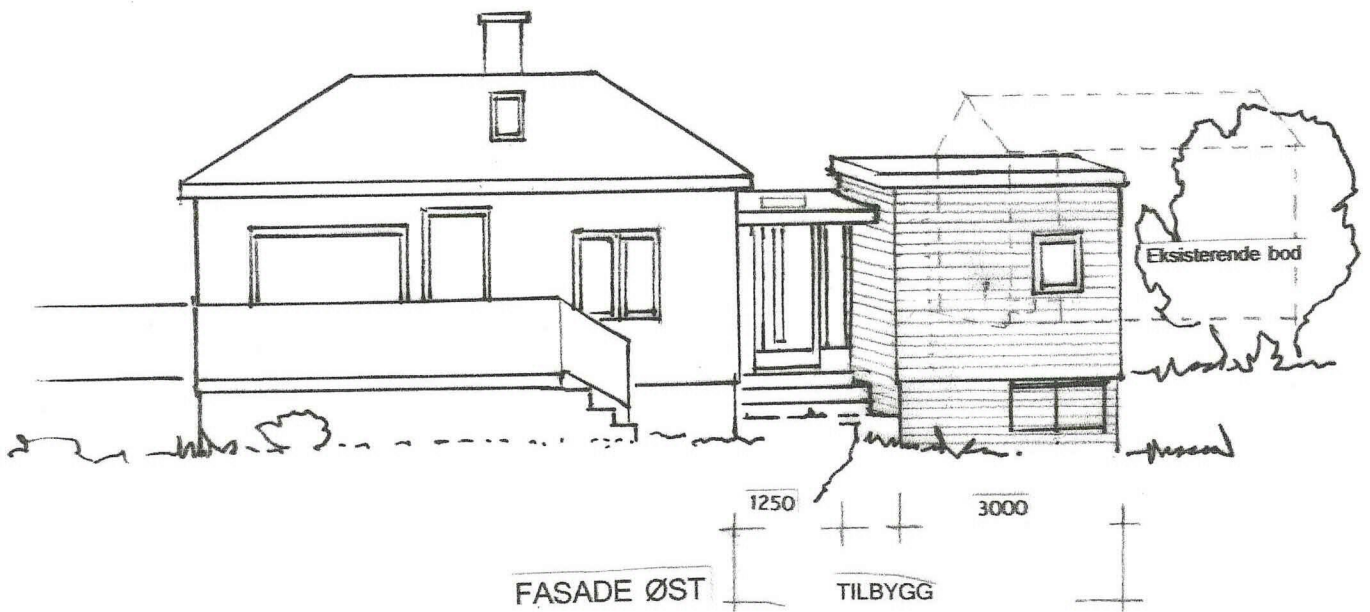

FASADE ØST

TILBYGG

Rita Schjønningsen
Terje Jan Nilsen
MYRDALSKOGEN 151
5117 ULSET

FASADE ØST ny
SNITT
FASADE NORD ny

FRITIDSBOLIG
LANDSVIK 89, 5917 ROSSLAND
GNR. 351, BNR. 50
ALVER KOMMUNE

TEGN.NR.
MAL:
DATO:
TEGN.:

12
1:100
11. 09. 2020
RITSCH

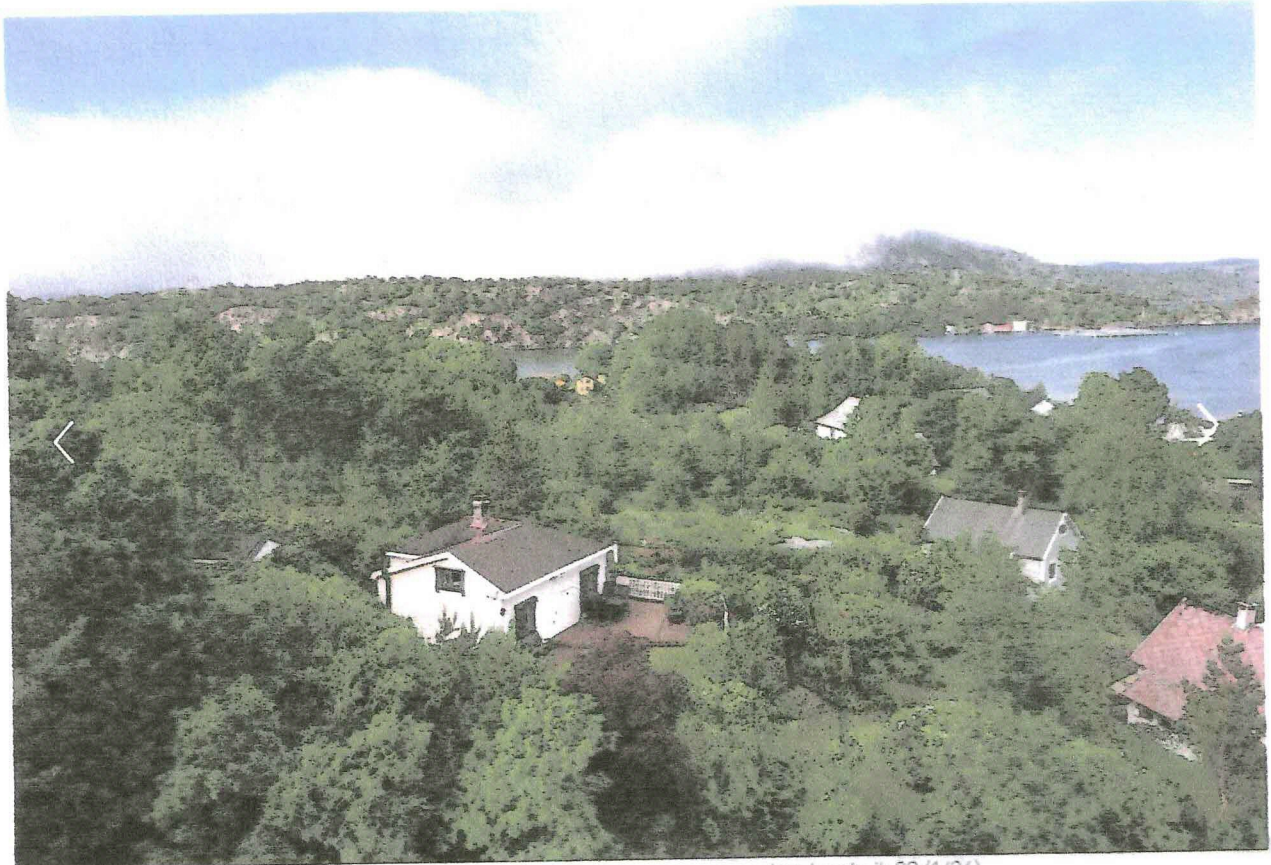

Eiendomsmegler Väst | Preben Vatne presenterer dere Landsvik 89 (1/24)

Beliggenhet: Innlandet

Boligtype: Hytte

Eieform: Eier (Seiveier)

Soverom: 2

Primærrom: 29 m²

Bruksareal: 32 m²

Tomteareal: 1311 m² (eiet)

Byggeår: 1950

+ flere detaljer

Hytten har en meget pen beliggenhet i naturskjønne omgivelser på Landsvik i Alver kommune. Fra hytten kan man nyte den utrolig flotte sjøutsikten. Her kan man også nyte sol fra morgen til kveld. Fra Bergen sentrum tar det ca 50 minutters kjøring. Til Frekhaug tar det ca 20 minutter. Her finner man flere dagligvarebutikker, treningssenter m.m.

Hytten inneholder:

1. Etasje: Entre, kjøkken, stue, to soverom og wc-rom.

Hems: Innredet med sengeplasser.

Tilhørende uthus.

Oppgraderinger gjort i senere tid:

Rita Schjønningsen
Terje Jan Nilsen
MYRDALSKOGEN 151
5117 ULSET

OVERSIKTSBILDE av EIENDOMMENE

LANDSVIK 89, 5917 ROSSLAND
GNR. 351, BNR. 50
ALVER KOMMUNE

TEGN.NR.

MÅL:

DATO:

TEGN.:

0

FOTO

11. 09. 2020

RITSCH



Rita Schjønningsen
Terje Jan Nilsen
MYRDALSKOGEN 151
5117 ULSET

**FOTO TOMT for
TILBYGG mot NORD**

FRITIDSBOLIG

LANDSVIK 89, 5917 ROSSLAND
GNR. 351, BNR. 50
ALVER KOMMUNE

TEGN.NR.
MÅL:
DATO:
TEGN.:

13
FOTO
11. 09. 2020
RITSCH



Rita Schjønningsen
Terje Jan Nilsen
MYRDALSKOGEN 151
5117 ULSET

**FOTO TOMT for
TILBYGG mot VEST**

FRITIDSBOLIG

LANDSVIK 89, 5917 ROSSLAND
GNR. 351, BNR. 50
ALVER KOMMUNE

TEGN.NR.

MÅL:
DATO:
TEGN.:

14

FOTO
11. 09. 2020
RITSCH



Rita Schjønningsen
Terje Jan Nilsen
MYRDALSKOGEN 151
5117 ULSET

FASADE ØST
nåværende

FRITIDSBOLIG
LANDSVIK 89, 5917 ROSSLAND
GNR. 351, BNR. 50
ALVER KOMMUNE

TEGN.NR.
MÅL:
DATO:
TEGN.:

20
FOTO
11. 09. 2020
RITSCH



Rita Schjønningsen
Terje Jan Nilsen
MYRDALSKOGEN 151
5117 ULSET

FASADE SØR
nåværende

FRITIDSBOLIG

LANDSVIK 89, 5917 ROSSLAND
GNR. 351, BNR. 50
ALVER KOMMUNE

TEGN.NR.
MÅL:
DATO:
TEGN.:

21
FOTO
11. 09. 2020
RITSCH



Rita Schjønningsen
Terje Jan Nilsen
MYRDALSKOGEN 151
5117 ULSET

FASADE VEST
nåværende

FRITIDSBOLIG
LANDSVIK 89, 5917 ROSSLAND
GNR. 351, BNR. 50
ALVER KOMMUNE

TEGN.NR.
MÅL:
DATO:
TEGN.:

22
FOTO
11. 09. 2020
RITSCH



Rita Schjønningsen
Terje Jan Nilsen
MYRDALSKOGEN 151
5117 ULSET

FASADE NORD
nåværende

FRITIDSBOLIG
LANDSVIK 89, 5917 ROSSLAND
GNR. 351, BNR. 50
ALVER KOMMUNE

TEGN.NR.
MÅL:
DATO:
TEGN.:

23
FOTO
11. 09. 2020
RITSCH