

**For matrikkelenhet:**

Kommune: 4631 - ALVER  
Gårdsnummer: 205  
Bruksnummer: 25

Utskriftsdato/klokkeslett: 23.11.2020 kl. 07:28  
Produsert av: Kjell Rune Standal - Alver  
Attestert av: Alver kommune

**Orientering om matrikkelbrev**

Matrikkelbrevet er hjemlet i «Lov om eigedomsregistrering» (matrikkelova) av 17. juni 2005. Etter definisjonen i matrikkelovens § 3 d) er matrikkelbrevet en attestert utskrift av matrikkelen som viser alle registrerte opplysninger om en matrikkelenhet ved oppgitt dato.

**Om fullstendighet og nøyaktighet i matrikkelbrevet**

Matrikkelen ble etablert ved konvertering av data fra tidligere registre. Det kan variere hvor gode disse dataene er med hensyn på fullstendighet og nøyaktighet. I enkelte tilfeller kan grensepunkt og grenselinjer mangle helt eller delvis eller være feil registrert. Det kan også være feil og mangler ved registrert bygnings- og adresseinformasjon. Fullstendighet og stedfestingsnøyaktighet er generelt bedre innenfor enn utenfor tettbygd strøk. Vær oppmerksom på at for mange matrikkelenheter og bygg hefter usikkerhet ved arealet som oppgis.

For utfyllende informasjon: [www.kartverket.no/matrikkelbrev](http://www.kartverket.no/matrikkelbrev)

## Matrikkelenhet

Matrikkelenhetstype: Grunneiendom  
Bruksnavn: Hakseter  
Etableringsdato: 11.11.2014  
Skyld: 0  
Er tinglyst: Ja  
Har festegrunner: Nei  
Er seksjonert: Nei

Det er ikke registrert bygg på matrikkelenheten.

## Arealrapport

Tekst	Areal	Kommentar
Beregn arealet for 205 / 25	4 055,1 m <sup>2</sup>	

## Eierforhold

### Tinglyste eierforhold

Rolle	Status	Føds.d./org.nr	Navn	Bruksenhet	Adresse	Andel
Hjemmelshaver		160289	ANDÅS NATALIE	H0101	C/O HALLFRID MAGNY ANDÅS KVASSNESVEGEN 22 5914 ISDALSTØ	1 / 1

## Oversikt over teiger

(EUREF89 UTM Sone 32)

Løpenr	Type	Hovedteig	Nord	Øst	Høyde	Areal	Merknader
1	Teig	Ja	6725814	300033		4 055,1 m <sup>2</sup>	

## Forretninger der matrikkelenheten er involvert

Forretning	Forretningstype	Årsak til feilretting	Forretningsdokumentdato	Kommunal saksreferanse	Annen referanse	Status	Tinglysing	Endret dato	Matrikkelføring	Signatur	Dato
Sammenslåing av matrikkelenheter			19.11.2020			Tinglyst		19.11.2020	kjestan		19.11.2020
Sammenslåing			20/73583			Rolle	Matrikkelenhet		Arealendring		
						Avgiver	4631 - 205/12		-1 982,6		
						Mottaker	4631 - 205/25		1 982,6		
Omnummerering v/kommuneendring			01.01.2020			Tinglyst		01.01.2020	smatmynd		01.01.2020
Omnummerering						Omnummerert til:	4631 - 205/25				
						Omnummerert fra:	1263 - 205/25				

Forretning Forretningstype Årsak til feilretting	Forretningsdokumentdato Kommunal saksreferanse Annen referanse	Status	Tinglysing	Endret dato	Matrikkelføring Signatur Dato
Endre egenskap	16.10.2014				1263onl 10.11.2014
Annen forretningstype	2014/6747 2014/5491	Rolle Avgiver	Matrikkelenhet 1263 - 205/25		Arealendring 0
Opprett ny grunneiendom ved fradeling	16.10.2014	Tinglyst		14.11.2014	1263onl 10.11.2014
Oppmålingsforretning	2014/6747 2014/5491	Rolle Avgiver Mottaker Berørt Berørt Berørt	Matrikkelenhet 1263 - 205/4 1263 - 205/25 1263 - 205/8 1263 - 205/12 1263 - 205/14		Arealendring -2 072,5 2 072,5 0 0 0

### Forretninger der matrikkelenheten er berørt

Forretning Forretningstype Årsak til feilretting	Forretningsdokumentdato Kommunal saksreferanse Annen referanse	Status	Tinglysing	Endret dato	Matrikkelføring Signatur Dato
Kvalitetsheving for eksisterende matrikkelenhet	16.10.2014				1263sos 16.02.2015
Oppmålingsforretning		Rolle Berørt Berørt Berørt Berørt Berørt	Matrikkelenhet 1263 - 205/4 1263 - 205/8 1263 - 205/12 1263 - 205/22 1263 - 205/25		Arealendring 0 0 0 0 0
Kvalitetsheving for eksisterende matrikkelenhet	24.09.2003				1263sos 17.02.2015
Kart- og delingsforretning	48/2003	Rolle Berørt Berørt Berørt Berørt Berørt Berørt Berørt	Matrikkelenhet 1263 - 204/2 1263 - 205/8 1263 - 205/12 1263 - 205/14 1263 - 205/15 1263 - 205/22 1263 - 205/25		Arealendring 0 0 0 0 0 0 0

# Oversiktskart for 205 / 25

Målestokk 1:1 000  
EUREF89 UTM Sone 32

6725900

6725850

6725800

6725750

205 / 25

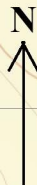

299950

300000

300050

300100

300150

# Teig 1 (Hovedteig) 205 / 25

Målestokk 1:500  
EUREF89 UTM Sone 32

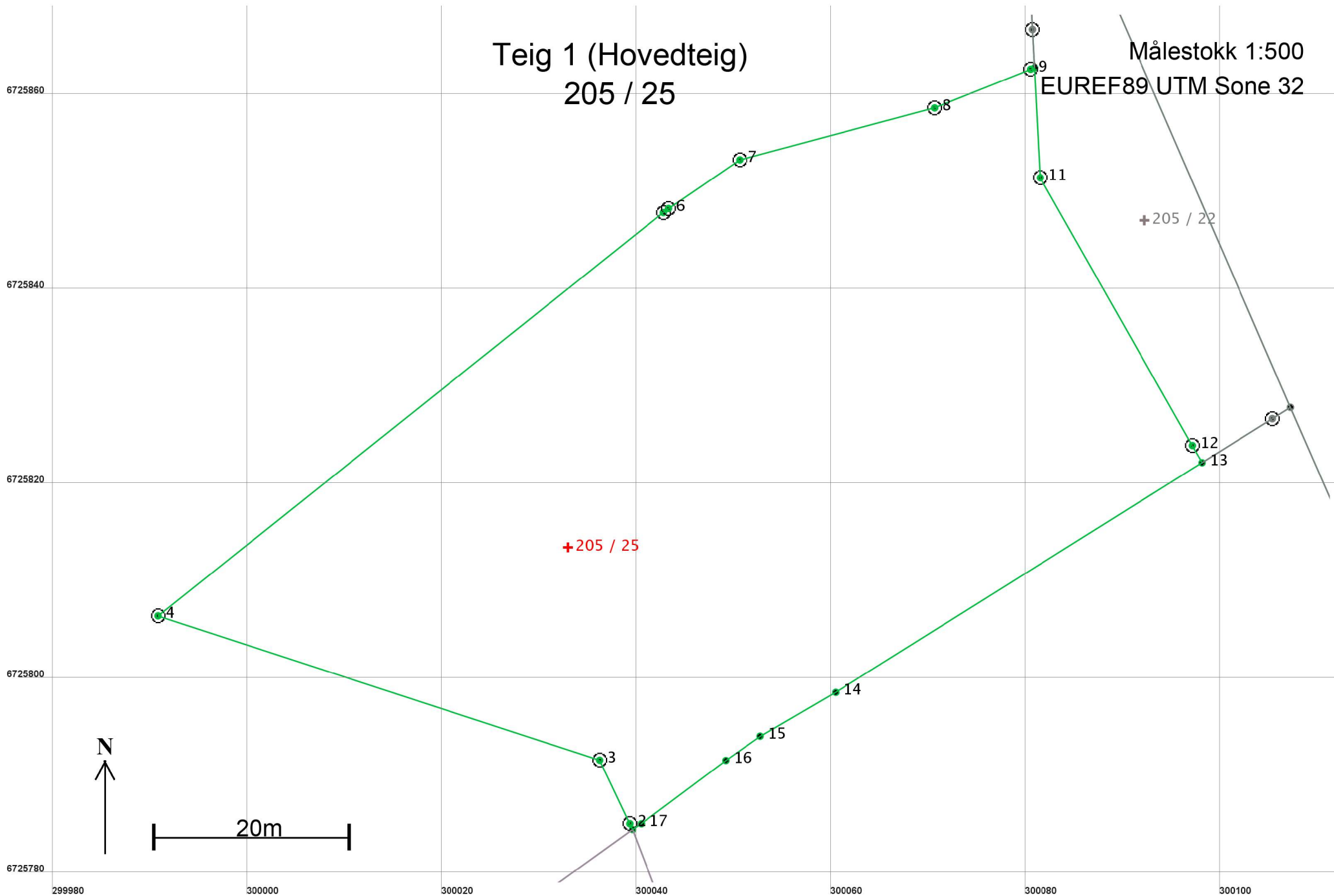

## Areal og koordinater

Areal: 4 055,1

Arealmerknad:

Representasjonspunkt: Koordinatsystem: EUREF89 UTM Sone 32

Nord: 6725814 Øst: 300033

### Grensepunkt / Grenselinje

### Ytre avgrensing

Løpenr	Nord	Øst	Grensemerke nedsatt i / Lengde	Grensepunkttype / Hjelpelinjetype	Målemetode	Nøyaktighet	Radius
1	6725784,81	300039,58	Steingjerde	Steingjerde	69 Beregnet	13	
			0,66	Ikke hjelpelinje		14	
2	6725785,41	300039,30	Jord	Offentlig godkjent grensemerke	96 GPS kinematisk (Real time kinematic)	13	
			7,21	Ikke hjelpelinje		14	
3	6725791,93	300036,21	Fjell	Offentlig godkjent grensemerke	96 GPS kinematisk (Real time kinematic)	13	
			47,70	Ikke hjelpelinje		14	
4	6725806,76	299990,87	Jord	Offentlig godkjent grensemerke	96 GPS kinematisk (Real time kinematic)	13	
			66,40	Ikke hjelpelinje		14	
5	6725848,18	300042,77	Fjell	Offentlig godkjent grensemerke	69 Beregnet	13	
			0,66	Ikke hjelpelinje		14	
6	6725848,59	300043,29	Fjell	Offentlig godkjent grensemerke	69 Beregnet	13	
			8,85	Ikke hjelpelinje		14	
7	6725853,58	300050,60	Fjell	Offentlig godkjent grensemerke	69 Beregnet	13	
			20,70	Ikke hjelpelinje		14	
8	6725858,92	300070,60	Fjell	Offentlig godkjent grensemerke	69 Beregnet	13	
			10,63	Ikke hjelpelinje		14	
9	6725862,89	300080,46	Jord	Offentlig godkjent grensemerke	69 Beregnet	13	
			0,43	Ikke hjelpelinje		14	
10	6725863,05	300080,86	Ikke spesifisert	Umerket	69 Beregnet	13	
			11,31	Ikke hjelpelinje		14	
11	6725851,75	300081,47	Fjell	Offentlig godkjent grensemerke	11 Terrengmålt: Totalstasjon	13	
			31,64	Ikke hjelpelinje		14	
12	6725824,24	300097,09	Fjell	Offentlig godkjent grensemerke	11 Terrengmålt: Totalstasjon	13	
			2,02	Ikke hjelpelinje		14	
13	6725822,48	300098,08	Ikke spesifisert	Umerket	11 Terrengmålt: Totalstasjon	13	
			44,41	Ikke hjelpelinje		14	

Løpenr	Nord	Øst	Grensemerke nedsatt i / Grensepunkttype /		Målemetode	Nøyaktighet	Radius
			Lengde	Hjelpelinjetype			
14	6725798,90	300060,45	Ikke spesifisert	Umerket	11 Terrengmålt: Totalstasjon	13	
			8,96	Ikke hjelpelinje		14	
15	6725794,40	300052,71	Ikke spesifisert	Steingjerde	96 GPS kinematisk (Real time kinematic)	13	
			4,34	Ikke hjelpelinje		14	
16	6725791,90	300049,16	Ikke spesifisert	Steingjerde	96 GPS kinematisk (Real time kinematic)	13	
			10,84	Ikke hjelpelinje		14	
17	6725785,40	300040,49	Ikke spesifisert	Steingjerde	96 GPS kinematisk (Real time kinematic)	13	
			1,08	Ikke hjelpelinje		14	