

# Søknad om ferdigattest



Plan- og bygningsloven § 21-10 og SAK10 §§ 8-1 og 8-2

## Søknaden gjelder

### Eiendom/Byggested

Kommunens saksnummer	Kommune	Gnr.	Bnr.	Adresse
580/17	Alver	23	8	Svindalsvegen 168, 5913 EIKANGERVÅG

### Ansvarlig søker

Navn	Organisasjonsnummer	Kontaktperson	Telefon	Mobiltelefon
SIVILINGENIØR ATLE SUNDAL	976607031	Atle Sundal	55598250	95087299

e-postadresse  
sivasund@online.no

## Ferdigattest

Tiltaket tilfredsstiller kravene til ferdigattest

## Oppdatert dokumentasjon

Det er foretatt ikke søknadspliktige endringer/justeringer i forhold til tillatelsen. Se vedlegg.

## Erklæring

Tilstrekkelig dokumentasjon som grunnlag for driftsfasen er overlevert byggverkets eier.

## Signering

(tiltakshaver signere for tiltak uten ansvarlig søker)

### Ansvarlig søker

Dato 26.11.2020

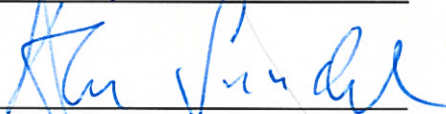
Signatur 

Gjentas med blokkbokstaver

ATLE SUNDAL

# Gjennomføringsplan



## Søknaden gjelder

### Eiendom/Byggested

Kommune Gnr. Bnr. Adresse Dato Sign./Ansv.søker Kommunens saksnr.  
Alver 23 8 Svindalsvegen 168, 5913 EIKANGERVÅG \_\_\_\_\_ 580/17

## Beskrivelse fagområde

### Prosjektering

Fagområde	Beskrivelse av ansvarsområde, hentet fra søknad/erklæring om ansvarsrett	Tiltsklasse	Foretakets navn	Søknad om rammetilfølse	Søknad om igangsettings tilfølse /ett-trinn søknad	Søknad om midlertidig bruks tilfølse	Søknad om ferdiggjøst	Arbeidet innenfor ansvarsretten er avsluttet
Arkitektarbeider	Arkitektur og utarbeidelse av tegninger	1	976607031 SIVILINGENIØR ATLE SUNDAL				X	
Byggeteknikk	Dimensjonering og utarbeidelse av tegninger	1	976607031 SIVILINGENIØR ATLE SUNDAL				X	

### Utførelse

Fagområde	Ansvarsområde	Tiltsklasse	Foretakets navn	Søknad om rammetilfølse	Søknad om igangsettings tilfølse /ett-trinn søknad	Søknad om midlertidig bruks tilfølse	Søknad om ferdiggjøst	Arbeidet innenfor ansvarsretten er avsluttet
Tømrerarbeider	Montering av nye vegger med dører og vinduer og nytt tak.	1	976607031 SIVILINGENIØR ATLE SUNDAL				X	
Grunn- og betongarbeider	Avgraving og oppføring av grunnmur.	1	976607031 SIVILINGENIØR ATLE SUNDAL				X	

# Samsvarserklæring

Plan- og bygningsloven § 23-1, SAK10 kapittel 12



Kommunens saksnr. 580/17

## Erklæringen gjelder

### Eiendom/Byggested

Kommune	Gnr.	Bnr.	Adresse
Alver	23	8	Svindalsvegen 168, 5913 EIKANGERVÅG

## Foretak

Organisasjonsnummer	Navn
976607031	SIVILINGENIØR ATLE SUNDAL

## Ansvar for prosjektering

Beskrivelse av ansvarsområde	Ansvarsrett erklært dato	Arbeidet innen ansvarsområdet er avsluttet
Arkitektur og utarbeidelse av tegninger	10.06.2017	Ja

Det er ikke avdekket gjenstående arbeider innenfor ansvarsområdet som er til hinder for å gi tillatelse til: igangsettingstillatelse

Beskrivelse av ansvarsområde	Ansvarsrett erklært dato	Arbeidet innen ansvarsområdet er avsluttet
Dimensjonering og utarbeidelse av tegninger	10.06.2017	Ja

Det er ikke avdekket gjenstående arbeider innenfor ansvarsområdet som er til hinder for å gi tillatelse til: igangsettingstillatelse

## Ansvar for utførelse

Beskrivelse av ansvarsområde	Ansvarsrett erklært dato
Montering av nye vegger med dører og vinduer og nytt tak.	10.06.2017

Arbeidet innen ansvarsområdet er avsluttet  
Ja

Ferdigattest - Det er ikke avdekket feil eller mangler som hindrer ferdigattest

Beskrivelse av ansvarsområde	Ansvarsrett erklært dato	Arbeidet innen ansvarsområdet er avsluttet
Avgraving og oppføring av grunnmur.	10.06.2020	Ja

Ferdigattest - Det er ikke avdekket feil eller mangler som hindrer ferdigattest

## Bekreftelser

Vi bekrefter at kvalitetssikring er utført og dokumentert i henhold til erklæring om ansvarsrett og foretakets kvalitetssikring.

Vi bekrefter at prosjektering er i samsvar med ytelser i TEK og preaksepterte ytelser (VTEK) eller ved analyse som viser at forskriftens (TEK funksjonskrav er oppfylt).

Vi bekrefter at prosjektering er i samsvar med ytelser i TEK og preaksepterte ytelser (VTEK) eller ved analyse som viser at forskriftens (TEK funksjonskrav er oppfylt).

Vi bekrefter at utførelse er i samsvar med produksjonsunderlag

Vi bekrefter at utførelse er i samsvar med produksjonsunderlag

# Samsvarserklæring

Plan- og bygningsloven § 23-1, SAK10 kapittel 12



## Erklæring og signering

Foretaket er kjent med reglene om straff og sanksjoner i plan- og bygningsloven kap 32, og at det kan medføre reaksjoner dersom det er gitt uriktige opplysninger.

Dato 26.11.2020

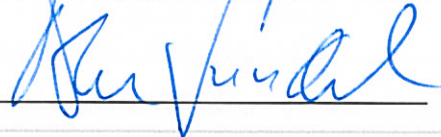
Signatur 

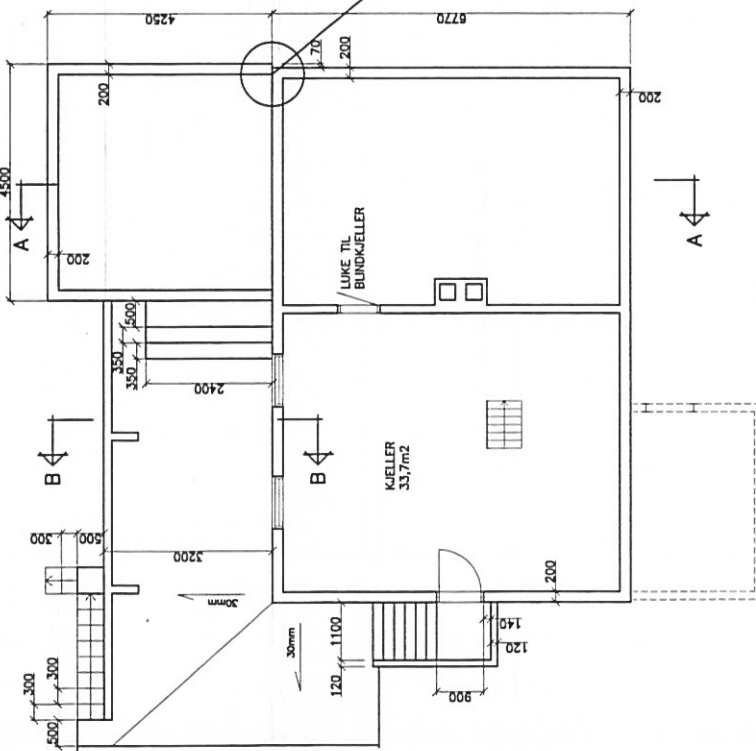
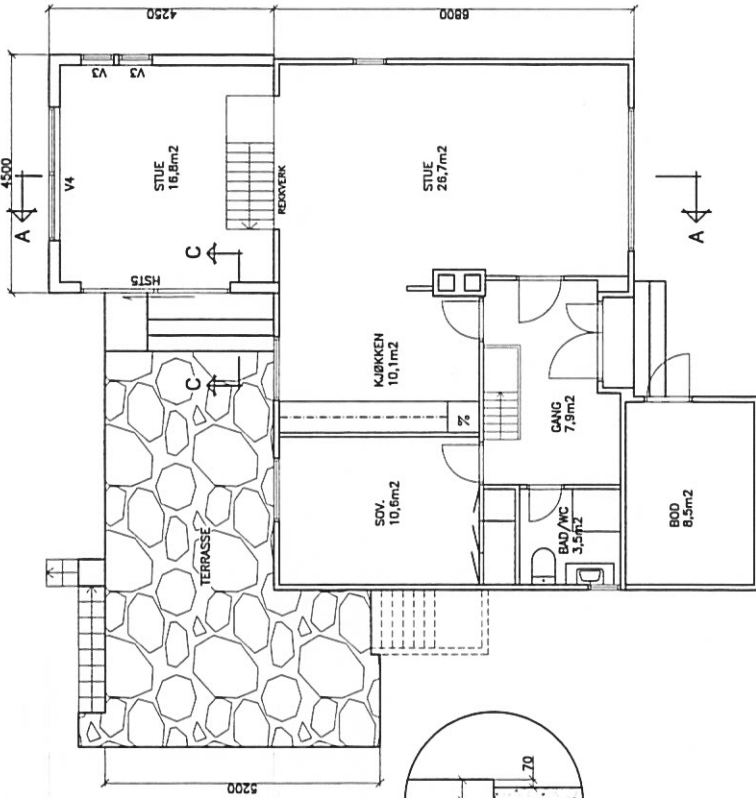

PLAN 1. ETASJE

PLAN KJELLER

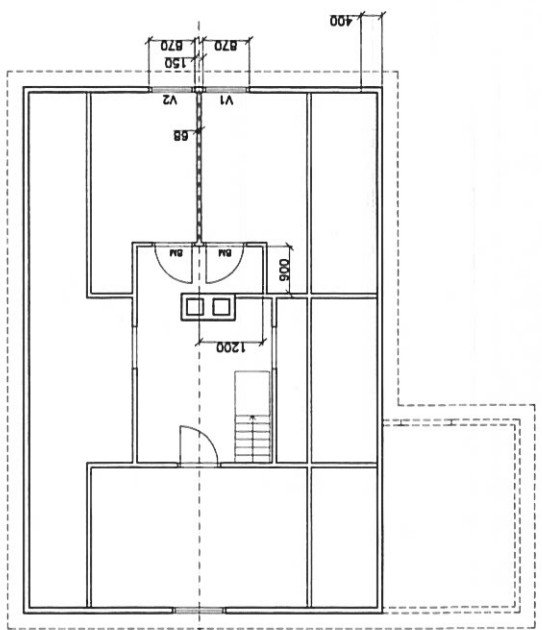

PLAN LOFT

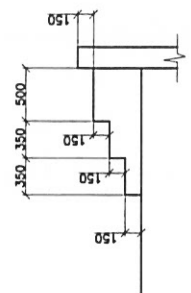

SNITT C-C, 1:50-

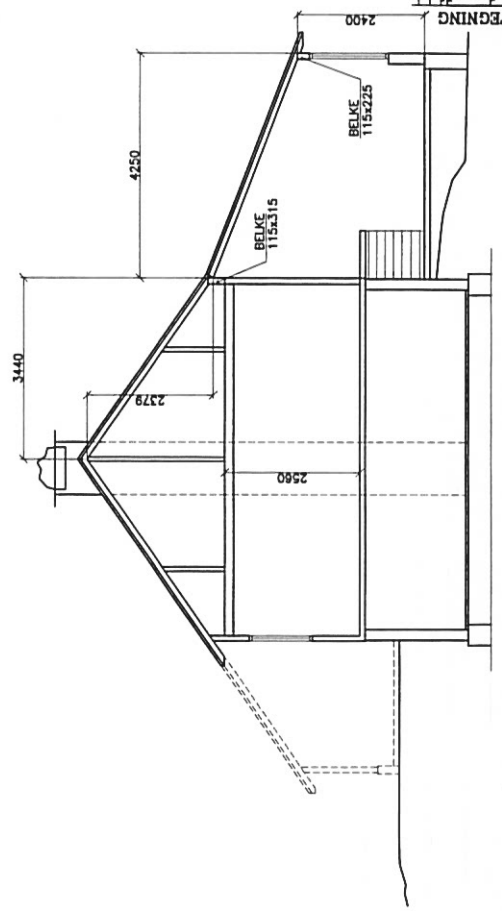

SNITT A-A

SOM BYGGET

SVINDALSVEGEN 168

Chr. 23, Bnr. 6

PLANER OG SNITT, NY SITUASJON

**Siv.ing. Atle Sundal**  
Arkitekt og Byggesaksleder  
 1.200  
 1:100  
 13.08.13

ARBEIDSTEKNING

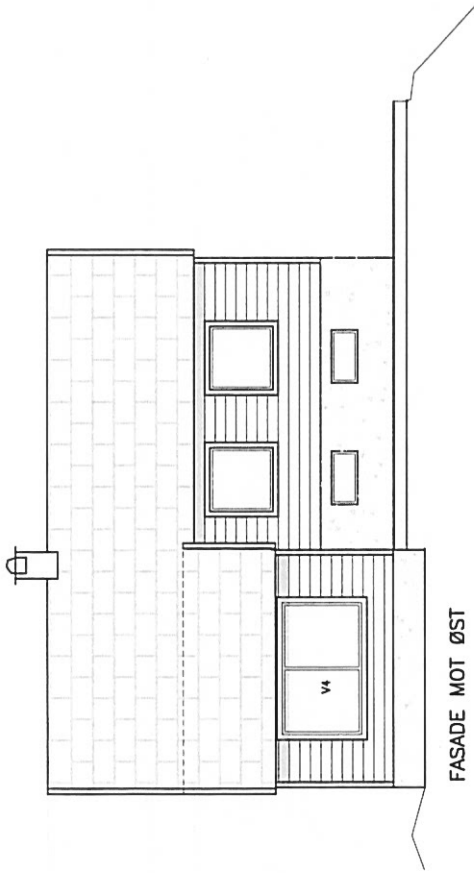

FASADE MOT ØST

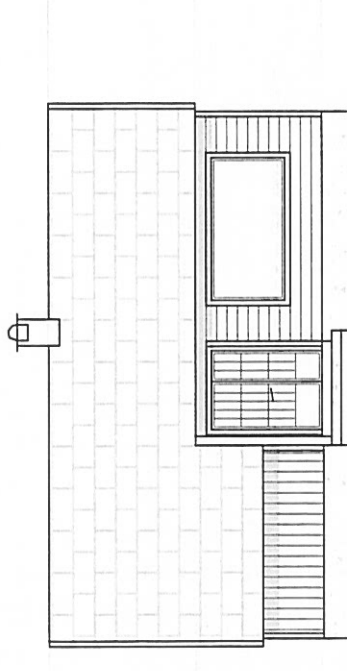

FASADE MOT VEST

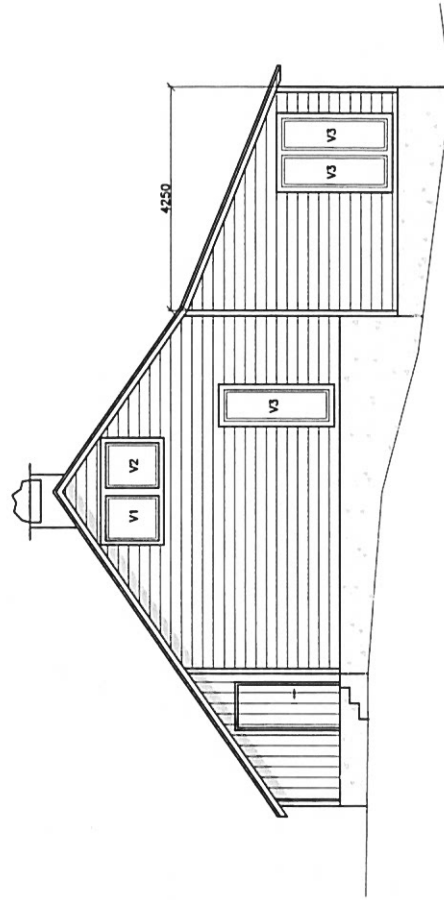

FASADE MOT SØR

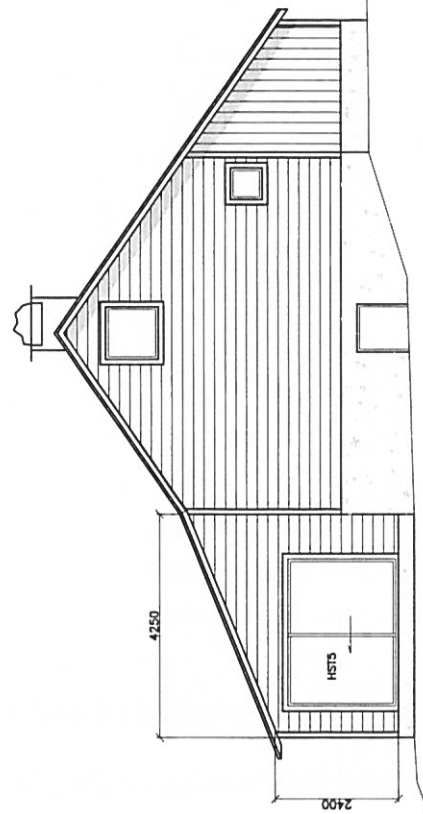

FASADE MOT NORD

SOM BYGGET

SVINDALSVEGEN 168 Gnr. 23, Bnr. 8		1:201	
FASADER, NY SITUASJON		1:100	
Siv.ing. Atle Sundal		1:50	
FASADER, NY SITUASJON		1:20	
ARBEIDSTEGNING		13.09.18	