

# Fra Radøy1

/ Romarheim Entreprenør

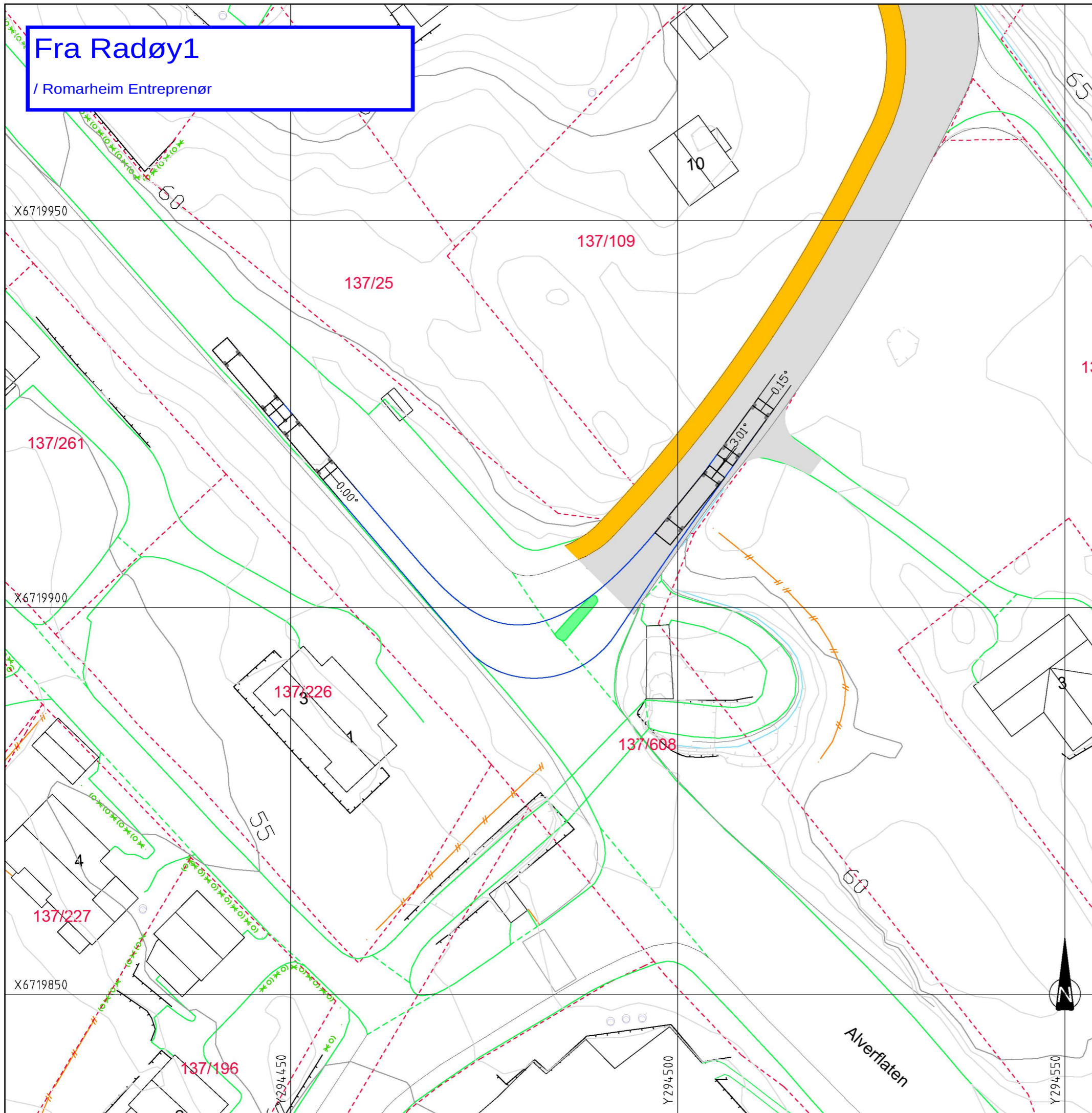

## Dimensjonerende kjøretøy

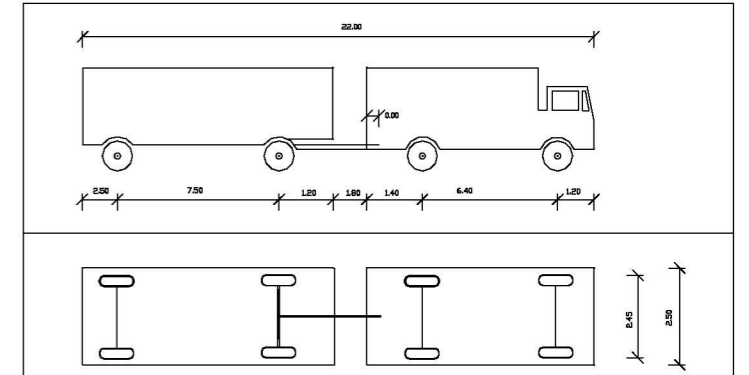

Standardi Norway, Name: VT - Vognvog, Håndbok 017, 1993, Total length: 22.00(m)

## Sporingskurve 1

Innkjøring fra nordvest. Dimensjonerende kjøretøy kommer i konflikt med trafikkø for å holde seg innenfor vegkant.

## TEGNFORKLARING

- Regulert kjørebane
- Regulert fortau
- Eksisterende veg
- Ytterkurve dimensjonerende kjøretøy
- Trafikkø

Rev.	Dato	Sign.	Revisjonen gjelder		
Oppdragsgiver					
<b>Bolig og Eiendom AS/Romarheim AS</b>					
Prosjekt					
Alverflaten. Boligfelt og næringsområde					
Sporingskurve 1					
Tegn.	Kontr.	Godkj.			
HF	THF	THF	Dato: 28.10.20		
Målestokk: 1:500			A3		
Prosjektnr.					
<b>18059</b>					
Tegningsnr.					
<b>B91</b>					
Kanalveien 5 5068 Bergen Tlf. 55 59 82 60 e-post: post@haugenvva.no					