



Vedlegg nr.
C - 1

Opplysninger gitt i nabovarsel sendes kommunen sammen med søknaden

(Gjenpart av nabovarsel)

Pbl § 21-3

Tiltak på eiendommen:							
Gnr.	Bnr.	Festenr.	Seksjonsnr.	Eiendommens adresse	Postnr.	Poststed	
188	182				5914	ISDALSTØ	
Eier/fester				Kommune			
FREKA INVEST AS				ALVER			

Det varsles herved om							
<input type="checkbox"/>	Nybygg	<input type="checkbox"/>	Anlegg	<input type="checkbox"/>	Endring av fasade	<input type="checkbox"/>	Riving
<input checked="" type="checkbox"/>	Påbygg/tilbygg	<input type="checkbox"/>	Skilt/reklame	<input type="checkbox"/>	Innhegning mot veg	<input type="checkbox"/>	Bruksendring
<input type="checkbox"/>	Midlertidig bygning, konstruksjon eller anlegg			<input type="checkbox"/>	Antennesystem	<input type="checkbox"/>	Oppretting/ending av matrikkelenhet (eiendomsdeling) eller bortfeste
<input type="checkbox"/> Annet							
Dispensasjon etter plan- og bygningsloven kapittel 19							
<input type="checkbox"/>	Plan- og bygningsloven med forskrifter	<input type="checkbox"/>	Kommunale vedtekter	<input type="checkbox"/>	Arealplaner	<input type="checkbox"/>	Vegloven
							Vedlegg nr. B -

Arealdisponering			
Sett kryss for gjeldende plan			
<input type="checkbox"/>	Arealdel av kommuneplan	<input checked="" type="checkbox"/>	Reguleringsplan
<input type="checkbox"/>	Bebyggelsesplan		<input type="checkbox"/>
<input type="checkbox"/> Eventuelt andre planer			
Navn på plan			
KNARVIK			

Beskriv nærmere hva nabovarslet gjelder
TILBYGG
Vedlegg nr. Q -

Spørsmål vedrørende nabovarsel rettes til			
Foretak/tiltakshaver			
FREKA INVEST AS			
Kontaktperson, navn	E-post	Telefon	Mobil
ALF HELGE MOLDEKLEIV	freka invest@online.no		906 99 000
Søknaden kan ses på hjemmeside: (ikke obligatorisk):			

Merknader sendes til			
Eventuelle merknader skal være mottatt innen 2 uker etter at dette varsel er sendt. Ansvarlig søker/tiltakshaver skal sammen med søknad sende innkomne merknader og redegjøre for ev. endringer.			
Navn	Postadresse		
FREKA INVEST AS	KVERNHUSMYRANE 25		
Postnr.	Poststed	E-post	
5914	ISDALSTØ	freka.invest@online.no	

Følgende vedlegg er sendt med nabovarslet			
Beskrivelse av vedlegg	Gruppe	Nr. fra – til	Ikke relevant
Dispensasjonssøknad/vedtak	B	—	<input checked="" type="checkbox"/>
Situasjonsplan	D	1 – 1	<input type="checkbox"/>
Tegninger snitt, fasade	E	1 – 1	<input type="checkbox"/>
Redegjørelser/kart	F	—	<input checked="" type="checkbox"/>
Andre vedlegg	Q	—	<input checked="" type="checkbox"/>

Underskrift		
Tilsvarende opplysninger med vedlegg er sendt i nabovarsel til berørte naboer og gjenboere. Mottagere av nabovarsel fremgår av kvittering for nabovarsel.		
Sted	Dato	Underskrift ansvarlig søker eller tiltakshaver
ISDALSTØ	02.10.2020	
		Gjentas med blokkbokstaver
		ALF HELGE MOLDEKLEIV

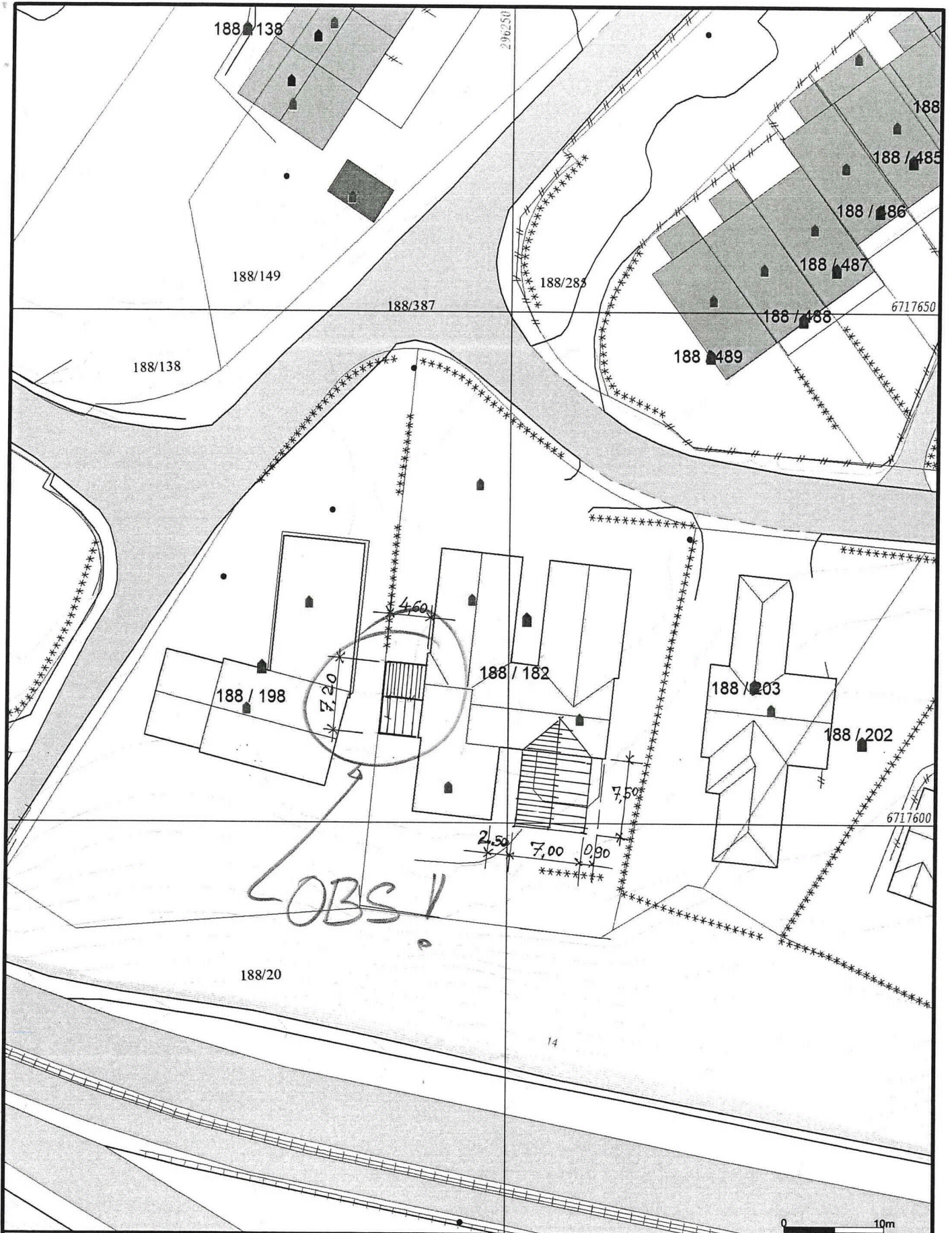

	Målte Grenser		Våningshus
	Registrerte Grenser		Større bustader
	Udefinert grenser		Hytte/feriehus
	Terrengmålte grense		Garasje/uthus
	Konstruert grensepunkt		Industri/lager
	Bolig		Andre bygg
	Bustad m/leilighet		

Beliggenhet og høyder må oppfattes som orienterende.
 Koordinatsystem: UTM(EUREF89) - SONE 32 (EPSG:32632)
 Høydesystem: (EPSG:)



Grunnkart.

Dato: 2020.11.27
 Sign: 550

Alver kommune
 Kart og Oppmåling

G.nr. 188, b.nr. 182.



Målestokk
 1:500



Fasade mot NORD

TILBYGG
01.12.20

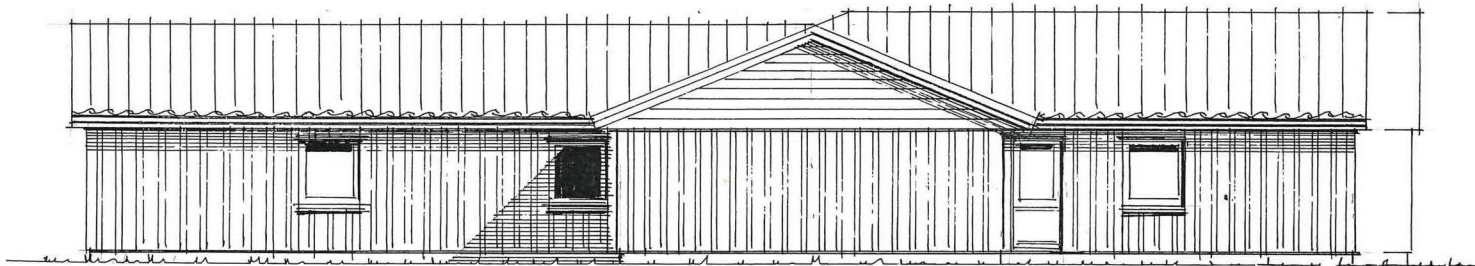

Fasade mot VEST

TILBYGG
01.12.20

Prosj. tilbygg på Strandvegen 1 ,Knarvik. Gnr, 188 , Bnr. 112 i Lindås, Alver kommune
FASADER i Mål = 1 : 100
Isdalstø . 01.12.2020 , Ingeniør / Takstmann Alf Helge Moldekleiv

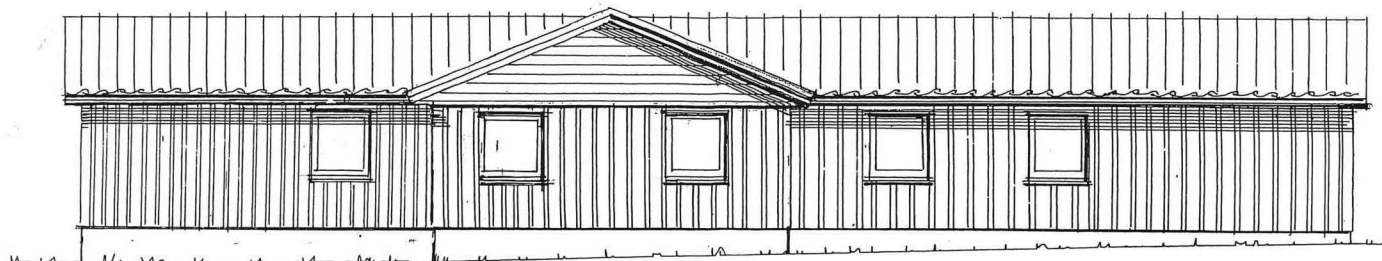

Fasade mot ØST



Fasade mot SYD

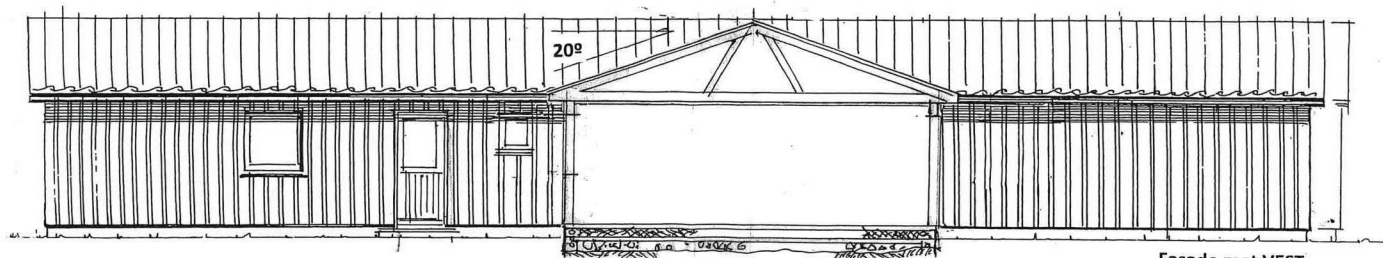

SNITT : «Midtbygg»

Fasade mot VEST

Prosj. tilbygg på Strandveien 1, Knarvik . Gnr. 188 , Bnr. 182 i Lindås kommune.

Fasader i Mål = 1 : 100

Isdalstø . 19. 08. 2020. Ingeniør/Takstmann Alf Helge Moldekleiv
Rettet: 01.12.2020 AHM