

ArkivsakID  
2020/18687

Journal nr

## VARSEL OM OPPMÅLINGSFORRETNING

<b>Matrikkelmyndighet</b>			
Kommune	Kommunenr		
Alver	4631		
Adresse	Postnr	Poststed	Telefonnr
Felles Postmottak, Kvernhusmyrane	5914	ISDALSTØ	56 37 50 00

Det varsles herved om at det skal avholdes oppmålingsforretning på følgende eiendom

<b>Eiendom</b>			
Eiendommens adresse	Gnr.	Bnr.	Festenr.
	212	132	0
	<input type="checkbox"/> flere matrikkelenheter		
	Seksj. nr.		
	0		

<b>Oppmålingsforretning</b>			
Forretningen avholdes:	Ukedag/ dato	Kl.	Sted
	Onsdag 23. desember	09:00	Kommunehuset på Frekhaug.
Rekvirent	Rekvisisjonsdato		
Nordhordland Næringspark AS	30.11.2020		
Forretningen gjelder			
Oppretting av ny grunneiendom			
<p>Når grenser ikke er fastlagt ved tidligere oppmålingsforretning, er det viktig at partene møter for å ivareta sine interesser og påvise grensene sine. Kopier av dokumenter som belyser forholdene, leveres bestyrer ved frammøte.</p>			

<b>Merknad</b>
Grensa mot gbnr. 212/133 og gbnr. 212/141 er koordinatfesta i samsvar med tidlegare oppmåling. Det er ikkje naudsynt å kome på oppmålingsforretninga.

<b>Hvem er varslet</b>
Vedlagt følger en oversikt over de personer som er varslet om forretningen og i hvilken egenskap (rolle) disse er blitt varslet. Det oppfordres til at man så snart som mulig gir melding til kommunen dersom man kjenner til ev. andre som forretningen kan få betydning for.

<b>Fullmakt</b>
Dersom du velger å la en annen person møte for deg, må vedkommende gis skriftlig fullmakt som leveres ved fremmøte. Blankett for fullmakt er vedlagt.

<b>Klageadgang</b>
Saker som krever oppmålingsforretning etter § 6 i matrikkellova, under dette feil ved varslingen eller utføringen av forretningen kan påklages etter reglene i forvaltningsloven kap. IV til VI, jf. matrikkellova § 46. Klagefristen løper fra det tidspunktet parten har mottatt matrikkelbrev eller underretning om føring i matrikkelen, jf. matrikkelforskriften § 21. Det kan i midlertid ikke framsettes klage på forhold som formelt hører inn under klagebehandling etter annet lovverk, f.eks plan- og bygningsloven.

<b>Andre opplysninger</b>
Det kan ikke kreves godtgjørelse for reiseutgifter, tapt arbeidsfortjeneste ol. i forbindelse med avholdelse av oppmålingsforretning.

<b>Landmåler</b>		
Navn	Tlf. nr.	Stilling
Liv Berit Ones	563758801	
Epost		
liv.berit.ones@alver.kommune.no	94503155	
Sted	Dato	Underskrift
Frekhaug	07.12.2020	Liv Berit Ones

## PARTSLISTE

ArkivsakID  
2020/18687

Vedlegg 1, side 1 av 1

Navn	Adresse	Knr	Gnr/Bnr/Fnr/Snr	Eierforhold(*)	Rolle*
Nordhordland Næringspark AS					RR
Nordhordland Næringspark As	Sandviksbodene 5 5035 BERGEN	4631	212/132	H	HH
Nnp Parseil 5 As	c/o Jonny Totlandsdal,Kaldalen 12 5993	4631	212/133	H	NB
	OSTEREIDET				
Nnp Parseil 10 As	Bjørkemoen 46 5709 VOSS	4631	212/141	H	NB

\*): Aktuell eier [AE], Aktuell fester [AF], Fester [F], Framfester [F-1], Framfester 2 [F2], Hjemmelshaver [H], Kontaktinstans for eier [KE], Kontaktinstans for fester [KF], Rettsinstans for eier [RE], Rettsinstans for fester [RF], Rettsinstans for gjenboer [G], Rettsinstans for nabotilstand [N], Rettsinstans for rettighetshaver [RH], Nabo [NB], Gjenboer [GB], Rekvirent[RR], Kjøper [KJ]

ArkivsakID  
2020/18687

Vedlegg nr.

## FULLMAKT

*(leveres landmåleren ved frammøte den 23.12.2020)*

Undertegnede

Hjemmelshaver/Fester	
Navn	Adresse

som har grunnbokhjemmel til eiendommen/rettigheten som angår eiendommen

Eiendom				
Gnr.	Bnr.	Festenr.	Seksj. nr.	Eiendommens adresse

gir fullmakt til

Fullmektig	
Navn	Adresse

Fullmakten gjelder (NB! ved behov for full beslutningsfullmakt bør også alt. 2 under avkrysses)

- Fullmakt til å møte og representere meg/oss ved oppmålingsforretning
- Fullmakt til å inngå forlik, ta bindende standpunkt til ev. voldgift eller grensejustering

Forretningen angår

Gnr.	Bnr.	Festenr.	Seksj. nr.	Eiendommens adresse
212	132	0	0	

Hjemmelshaverens underskrift

Sted	Dato	Underskrift
------	------	-------------

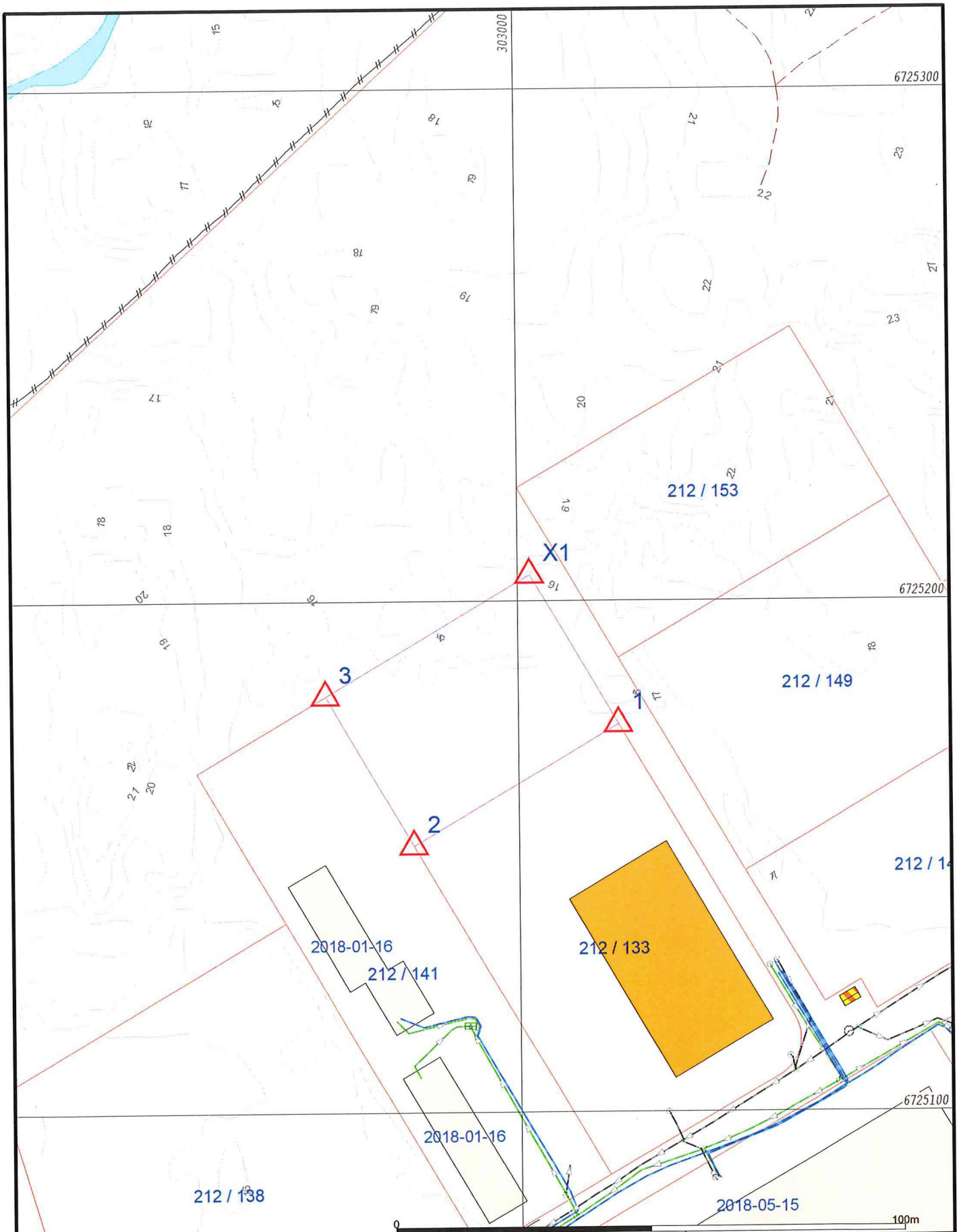

- |                        |                 |
|------------------------|-----------------|
| Målte Grenser          | Våningshus      |
| Registrerte Grenser    | Større bustader |
| Udefinert grenser      | Hytte/feriehus  |
| Terrengmålte grense    | Garasje/uthus   |
| Konstruert grensepunkt | Industri/lager  |
| Bolig                  | Andre bygg      |
| Bustad m/leilighet     |                 |
- Beliggenhet og høyder må oppfattes som orienterende.  
 Koordinatsystem: EUREF89 - SONE 32 (EPSG:25832)  
 Høydesystem: NN 2000 høyder (EPSG:5941)

**powel**  
 Powel AS

Dato: 2020.12.02  
 Sign.: illi

Oppdragsgiver:  
 Adresse:  
 Postnr./sted:

N

Målestokk  
 1:1000  
 Gemini