

Sanitærabonnement

Ferdigmeldt.

<input checked="" type="checkbox"/> SØKNAD om nytt abonnement til offentlig vann-/avløpsanlegg	<input type="checkbox"/> MELDING om reparasjon/ending/supplerende tiltak i bestående sanitæranlegg i boligeiendom og fritidsbebyggelse samt enkle installasjoner innenfor en bruksenhet eller branncelle
<input checked="" type="checkbox"/> Som vedlegg til byggesøknad	
<input type="checkbox"/> Egen søknad/melding	

Søknaden / meldingen gjelder	
<input checked="" type="checkbox"/> Abonnement til offentlig vannforsyning	<input checked="" type="checkbox"/> Abonnement til offentlig avløp

Eiendom/byggested						
Gnr. 22	Bnr. 166/173	Festenr.	Seksjonsnr.	Bygningsnr. 03	Bolignr.	Kommune Meland
Adresse Hjøtveitkollen				Postnr. 5918	Poststed FREDENAU	

Abonnementet / tilkoblingen omfatter:						
Bygningens art						
<input checked="" type="checkbox"/> Boligbygg	<input type="checkbox"/> Fritidsbolig	<input type="checkbox"/> Industribygg	<input type="checkbox"/> Forretnings-/kontorbygg	<input type="checkbox"/> Landbrukseiendom		
<input type="checkbox"/> Annen bygning, beskriv:						
Type installasjon / ledning						
<input checked="" type="checkbox"/> Vann utvendig	<input checked="" type="checkbox"/> Spillvann utvendig	<input type="checkbox"/> Overvann utvendig				
<input checked="" type="checkbox"/> Vann innvendig	<input checked="" type="checkbox"/> Spillvann innvendig	<input type="checkbox"/> Overvann innvendig				
<input type="checkbox"/> Annet, beskriv:						

Vannforsyning						
Antatt vannmengde l/s	Dim. 32 mm	Materiale PE-100	Trykkklasse	PU 16		
Utstyr som skal monteres						
<input type="checkbox"/> Reduksjonsventil	<input type="checkbox"/> Trykkforsterkningspumpe	<input type="checkbox"/> Sil/filteranlegg	<input type="checkbox"/> Sprinkleranlegg			
<input type="checkbox"/> Vannmåler	<input type="checkbox"/> Vannmålerkonsoll	NB! Henviser til kommunens norm for vannmåler				
<input type="checkbox"/> Ikke vannmåler, oppgi bruksareal m ²						
<input type="checkbox"/> Tilbakestrømningssikring	Kategori:	1 <input type="checkbox"/>	2 <input type="checkbox"/>	3 <input type="checkbox"/>	4 <input type="checkbox"/>	5 <input type="checkbox"/>
Hvis annet utstyr, hva slags?						
Vedlegg ved sprinkleranlegg: Ledningskart/skisse og hydraulisk beregning <input type="checkbox"/> Ja <input type="checkbox"/> Nei						
Ønsket vannmengde/trykk (maks):						

Avløp - spillvann			
Antatt spillvannmengde l/s	Dim. 110	Materiale PP	Trykkklasse

Avløp - overvann			
<input type="checkbox"/> Føres til terreng	Beskriv:		
<input type="checkbox"/> Føres til kommunalt nett			
<input type="checkbox"/> Uten fordrøyning	Beskriv:	<input type="checkbox"/> Dokumentasjon/vedlegg	
<input type="checkbox"/> Med fordrøyning	Beskriv:	<input type="checkbox"/> Dokumentasjon/vedlegg	
Antatt overvannmengde l/s	Dim.	Materiale	Trykkklasse

Avløp - fellesledning			
Antatt avløpsmengde l/s	Dim.	Materiale	Trykkklasse

Avløpskomponenter			
Vannklosett	<input checked="" type="checkbox"/> Ja	<input type="checkbox"/> Nei	
Slamavskiller kobles ut	<input type="checkbox"/> Ja	<input type="checkbox"/> Nei	
Slamavskiller monteres	<input type="checkbox"/> Ja	<input type="checkbox"/> Nei	Hvis ja, volum i m ³
Minirensanlegg	<input type="checkbox"/> Ja	<input type="checkbox"/> Nei	Hvis ja, volum i m ³ Anleggstype:
Overvannskum	<input type="checkbox"/> Ja	<input type="checkbox"/> Nei	
Drenskum	<input type="checkbox"/> Ja	<input type="checkbox"/> Nei	
Stakekum	<input type="checkbox"/> Ja	<input type="checkbox"/> Nei	
Oljeutskiller	<input type="checkbox"/> Ja	<input type="checkbox"/> Nei	Hvis ja, volum i m ³ Eventuelt eget vedlegg <input type="checkbox"/>
Fettutskiller	<input type="checkbox"/> Ja	<input type="checkbox"/> Nei	Hvis ja, volum i m ³ Eventuelt eget vedlegg <input type="checkbox"/>
Pumpekum	<input type="checkbox"/> Ja	<input type="checkbox"/> Nei	Hvis ja, volum i m ³ Beskriv:
Tilbakeslagsventil	<input type="checkbox"/> Ja	<input type="checkbox"/> Nei	
Andre komponenter	<input type="checkbox"/> Ja	<input type="checkbox"/> Nei	Beskriv:

Tinglyste erklæringer - avtaler		
Berører vann-/avløpsledning andres eiendom?	Ja	Nei
Hvis ja, foreligger tinglyst rettighet?	Ja	Nei
Har eiendommen felles vann-/avløpsledning med andre eiendommer?	Ja	Nei
Hvis ja, foreligger tinglyst rettighet?	Ja	Nei

Vedlegg	
<input type="checkbox"/>	Situasjonsplan som viser stoppeventil, tilkoblingssted, stoppekranskill, kumnummer nøyaktig målsatt, herunder beskyttelse mot tilbakeslagsfare i hovedledning. Rørdimensjoner skal påføres, også for private fellesledninger.
<input type="checkbox"/>	Tinglyste erklæringer / avtaler
<input type="checkbox"/>	Sprinkleranlegg - ledningskart/skisse og hydraulisk beregning
<input type="checkbox"/>	Andre vedlegg, beskriv:
<input type="checkbox"/>	Andre vedlegg, beskriv:

Erklæringer	
<p>Installasjonsarbeidene vil bli utført i henhold til gjeldende lover, forskrifter og reglementer, eventuelt med de lempninger som måtte bli gitt ved dispensasjon. Som eier av anlegg/eiendom (tiltakhaver) forplikter jeg meg til å overholde de til enhver tid gjeldende sanitær- og avgiftsbestemmelser. Jeg er videre inneforstått med at det må søkes bygningsmyndigheten om installasjonstillatelse for angjeldende sanitæranlegg i henhold til plan og bygningslovens bestemmelser.</p>	

Tiltakhaver/Eier			
Tiltakhaver - navn MJAŦVEITMARKA B16 AS			Org.nr. 912802604
Adresse Valkendorfsst. 9		Postnr. 5012	Poststed BERGEN
E-postadresse roald@byggmesterhitland.no		Telefon 55591444	Mobil 98211897
Dato 13/11-18	Signatur		Kontaktperson (skrevet med blokkbokstaver) ROALD HESVIK

Ansvarlig foretak			
Foretakets navn SKARSVÅG ROR OG INTERIOR AS			Org.nr.
Adresse Melandsvegen 15		Postnr. 5918	Poststed FREKHAUG
E-postadresse post@skarsvag-ror.no		Telefon 56170710	Mobil 90835461
Dato 13/11-18	Signatur Merete Skarsvag		Kontaktperson (skrevet med blokkbokstaver) MERETE SKARSVÅG

Erklæring om ansvarsrett

etter plan- og bygningsloven (pbl) § 23-3

Erklæringen skal sendes til *ansvarlig søker*.

Alternativt kan erklæringen sendes direkte til kommunen, men da må ansvarlig søker få tilsendt en kopi.

Erklæringen gjelder							
Eiendom/ byggsted	Gnr.	Bnr.	Festnr.	Seksjonsnr.	Bygningsnr.	Bolignr.	Kommune
	22	166/173			03		MELAND
	Adresse				Postnr.	Poststed	
	Mjåtveitkollen				5918	FREKHAUG	

Foretak			
Foretakets navn			Organisasjonsnr.
SKARSVÅG RØR OG INTERIØR AS			979679149
Adresse		Postnr.	Poststed
Melandsvegen 15		5918	FREKHAUG
Kontaktperson		Telefon	Mobiltelefon
Merete Skarsvåg		56170710	97149755
E-post			
post@skarsvag-ror.no			
Foreligger sentral godkjenning? <input checked="" type="checkbox"/> Ja <input type="checkbox"/> Nei			
Hvis ja, dekkes ansvarsområdene av sentral godkjenning? <input checked="" type="checkbox"/> Helt <input type="checkbox"/> Delvis <input type="checkbox"/> Nei			

Ansvarsområde							
Funksjon (SØK, PRO, UTF, kontroll)	Beskriv arbeidet foretaket skal ha ansvar for	Tiltaks- klasse	Våre samsvarserklæringer/kontrollerklæringer vil foreligge ved: (sett X)				
			Søknad om ramme- tillatelse	Søknad om igangsettings- tillatelse/ ett-trinns søknad	Søknad om midlertidig brukstillatelse	Søknad om ferdigattest	
PRO	Rørinstallasjoner og utv. VA	1		X			
UTF	Rørinstallasjoner og Utv. VA	1				X	

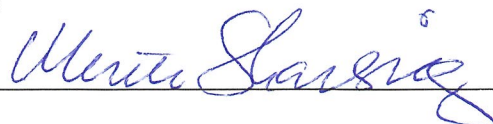
Erklæring og underskrift	
Foretaket er kjent med reglene om straff og sanksjoner i pbl kap 32 og at det kan medføre reaksjoner dersom det gis uriktige opplysninger. Foretaket forplikter seg til å stille med nødvendig kompetanse i tiltaket jf. SAK10 kap. 10 og 11	
<input checked="" type="checkbox"/> Ansvarlig prosjekterende erklærer at prosjekteringen skal være planlagt, gjennomført og kvalitetssikret i henhold til pbl jf. SAK10 §12-3	
<input checked="" type="checkbox"/> Ansvarlig utførende erklærer at arbeidet ikke skal starte før det foreligger kvalitetssikret produksjonsunderlag for respektive del av utførelsen jf SAK10 § 12-4	
<input type="checkbox"/> Ansvarlig kontrollerende erklærer uavhengighet, jf. SAK10 § 14-1, og vil redegjøre for endringer som kan påvirke uavhengigheten jf. SAK10 §12-5	
Dato	Underskrift
13.11.2018	
Gjentas med blokkbokstaver	
MERETE SKARSVÅG	

Kommunens saksnr.	Prosjektnr. 2634
-------------------	---------------------



Samsvarserklæring

etter plan- og bygningsloven (pbl) § 23-1, SAK10 kapittel 12
Samsvarserklæringen skal sendes til *ansvarlig søker*.

Erklæringen gjelder							
Eiendom/ byggested	Gnr.	Bnr.	Festenr.	Seksjonsnr.	Bygningsnr.	Bolignr.	Kommune
	22	166/177	0	0	3		Meland
	Adresse				Postnr.	Poststed	
	Mjåtveitmarka				5918	FREKHAUG	

Foretak	
Foretakets navn SKARSVÅG RØR OG INTERIØR AS	Organisasjonsnr. 979679149

Ansvarsrett erklært dato		Arbeidet innen ansvars- området er avsluttet	<input type="checkbox"/> Ja	<input checked="" type="checkbox"/> Nei
-----------------------------	--	---	-----------------------------	---

Ansvarsområde	
Hentet fra erklæring om ansvarsrett	Funksjon (PRO, UTF) PRO
	Beskrivelse av ansvarsområde Rørinstallasjoner tiltkl.1

Ansvarlig for prosjektering:	
Det er ikke avdekket gjenstående arbeider innenfor ansvarsområdet som er til hinder for å gi:	
<input type="checkbox"/> Rammetillatelse	<input checked="" type="checkbox"/> Igangsettingstillatelse/ ett-trinns tillatelse
<input type="checkbox"/> Midlertidig brukstillatelse	<input type="checkbox"/> Ferdigattest

Ansvarlig for utførelse:	
<input type="checkbox"/> Midlertidig brukstillatelse – Gjenstående arbeider for ansvarsområdet innenfor denne delen av tiltaket frem mot ferdigattest	
Angi gjenstående arbeider av mindre vesentlig betydning, innenfor ansvarsområdet og den delen av tiltaket det søkes midlertidig brukstillatelse for	
Angi resterende deler av tiltaket hvor det her ikke søkes om midlertidig brukstillatelse	

Sikkerhetsnivå og arbeider som vil bli utført innen 14 dager (Gjelder midlertidig brukstillatelse)			
Gjenstår det arbeid innenfor ansvarsområdet, for at tiltaket skal være sikkert å ta i bruk?	<input type="checkbox"/> Ja	<input type="checkbox"/> Nei	Hvis ja, fyll ut informasjonen nedenfor
For å oppnå tilstrekkelig sikkerhetsnivå, vil følgende arbeider bli utført innen:	Dato		
Type arbeider			

Ferdigattest
<input type="checkbox"/> Ferdigattest – Det er ikke avdekket feil eller mangler som hindrer ferdigattest

Bekreftelser
<input type="checkbox"/> Vi bekrefter at kvalitetssikring er utført og dokumentert i henhold til erklæring om ansvarsrett og foretakets kvalitetssikring.
<input checked="" type="checkbox"/> Vi bekrefter at prosjektering er i samsvar med ytelser i TEK17 og preaksepterte ytelser (VTEK) eller ved analyse som viser at forskriftens (TEK17) funksjonkrav er oppfylt
<input type="checkbox"/> Vi bekrefter at utførelse er i samsvar med produksjonsunderlag.

Erklæring og underskrift		
Foretaket er kjent med reglene om straff og sanksjoner i plan- og bygningsloven kap 32, og at det kan medføre reaksjoner dersom det er gitt uriktige opplysninger.		
Dato 09.01.2020	Foretakets underskrift 	Gjentas med blokkbokstaver MERETE SKARSVÅG

16 rekkehus
 8 X BRA: 110m²
 8 X BRA: 127m²
 totalt: 1896m²

42 leiligheter
 12 X BRA: 81m²
 12 X BRA: 70m²
 12 X BRA: 50m²
 6 X BRA: 45m²
 totalt: 2682m²

Sum boliger: 58
 BRA bolig total: 4578m²

Parkering:

Krav p-plasser 1,5 pr hus = 87

P-plass rekkehus:
 P-plass leilighet:
 P-plass gjest:

Tomteutnytting (BRA)

Tomt:
 Bebyggelse areal:
 Parkering BRA (12m² x 87)
 tomteutnytting (BRA) = 47%
 Tillatt tomteutnytting (BRA) = 50%

MUA

Uteoppholdsareal:
 Krav uteoppholdsareal:
 100m² x 58 =

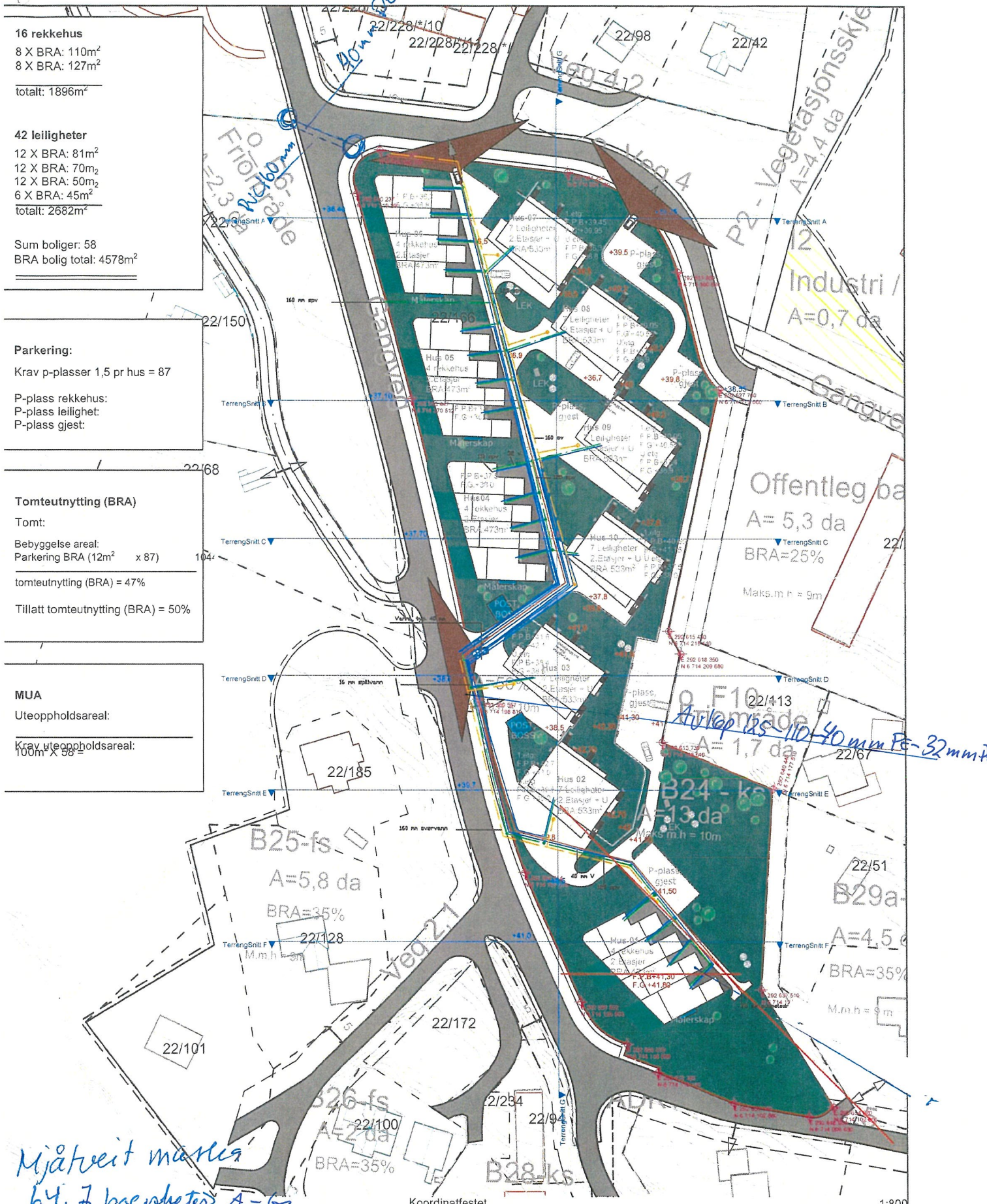

*Mjåtveit kollen
 64 7 boenheter A-G*

Koordinatfestet

1:800

SKARSVÅG
Rør og Interiør as
 Tlf. 56 17 07 10 - www.skarsvag-ror.no
 Melandsvegen 15, 5918 Frekhaug

MSH 8/12-20

Fase: Skisse
 Prosjekt: Mjåtveitkollen B24
 6 nr 322
 Br. nr. 166

Arkitekt Ansvarlig søker
 Tysse Land Arkitektur AS
 Valkendorfs gate 9 5012 Bergen
 www.tyArk.no

Revisjon nr: 1
 Revisjons dato: 10.05.2016
 Date:

Prosjekt: Hus 3 Mjåtveitkollen
 Tegningsnr.: A10-1

Kommunens saksnr.	Prosjektnr. 2634
-------------------	---------------------



Samsvarserklæring

etter plan- og bygningsloven (pbl) § 23-1, SAK10 kapittel 12
Samsvarserklæringen skal sendes til ansvarlig søker.

Erklæringen gjelder							
Eiendom/ byggested	Gnr.	Bnr.	Festenr.	Seksjonsnr.	Bygningsnr.	Bolignr.	Kommune
	22	166/177	0	0	3		Meland
	Adresse				Postnr.	Poststed	
	Mjåtveitmarka				5918	FREKHAUG	

Foretak	
Foretakets navn SKARSVÅG RØR OG INTERIØR AS	Organisasjonsnr. 979679149

Ansvarsrett erklært dato		Arbeidet innen ansvars- området er avsluttet	<input checked="" type="checkbox"/> Ja	<input type="checkbox"/> Nei
-----------------------------	--	---	--	------------------------------

Ansvarsområde	
Hentet fra erklæring om ansvarsrett	Funksjon (PRO, UTF) UTF
	Beskrivelse av ansvarsområde Rørinstallasjoner tiltkl. 1

Ansvarlig for prosjektering:	
Det er ikke avdekket gjenstående arbeider innenfor ansvarsområdet som er til hinder for å gi:	
<input type="checkbox"/> Rammetillatelse	<input type="checkbox"/> Igangsettingstillatelse/ ett-trinns tillatelse
<input type="checkbox"/> Midlertidig brukstillatelse	<input checked="" type="checkbox"/> Ferdigattest

Ansvarlig for utførelse:	
<input type="checkbox"/> Midlertidig brukstillatelse – Gjenstående arbeider for ansvarsområdet innenfor denne delen av tiltaket frem mot ferdigattest	Angi gjenstående arbeider av mindre vesentlig betydning, innenfor ansvarsområdet og den delen av tiltaket det søkes midlertidig brukstillatelse for
Angi resterende deler av tiltaket hvor det her ikke søkes om midlertidig brukstillatelse	

Sikkerhetsnivå og arbeider som vil bli utført innen 14 dager (Gjelder midlertidig brukstillatelse)			
Gjenstår det arbeid innenfor ansvarsområdet, for at tiltaket skal være sikkert å ta i bruk?	<input type="checkbox"/> Ja	<input type="checkbox"/> Nei	Hvis ja, fyll ut informasjonen nedenfor
For å oppnå tilstrekkelig sikkerhetsnivå, vil følgende arbeider bli utført innen:	Dato		
Type arbeider			

Ferdigattest
<input checked="" type="checkbox"/> Ferdigattest – Det er ikke avdekket feil eller mangler som hindrer ferdigattest

Bekreftelser
Vi bekrefter at kvalitetssikring er utført og dokumentert i henhold til erklæring om ansvarsrett og foretakets kvalitetssikring.
<input type="checkbox"/> Vi bekrefter at prosjektering er i samsvar med ytelser i TEK17 og preaksepterte ytelser (VTEK) eller ved analyse som viser at forskriftens (TEK17) funksjonkrav er oppfylt
<input checked="" type="checkbox"/> Vi bekrefter at utførelse er i samsvar med produksjonsunderlag.

Erklæring og underskrift		
Foretaket er kjent med reglene om straff og sanksjoner i plan- og bygningsloven kap 32, og at det kan medføre reaksjoner dersom det er gitt uriktige opplysninger.		
Dato	Foretakets underskrift	Gjentas med blokkbokstaver
10.11.2020		MERETE SKARSVÅG