

D-2-1

© Denne tegning må ikke kopieres eller benyttes ved foretagender som rettighetshaver ikke medvirker i.

Tegnforklaring:

- A1 Planlagt bygning
- Eksisterende bygninger
- Eksisterende veien
- Tilkomstvei
- Tomtegrense
- Snitthenvising

13/10-2020



Einar Stusdal

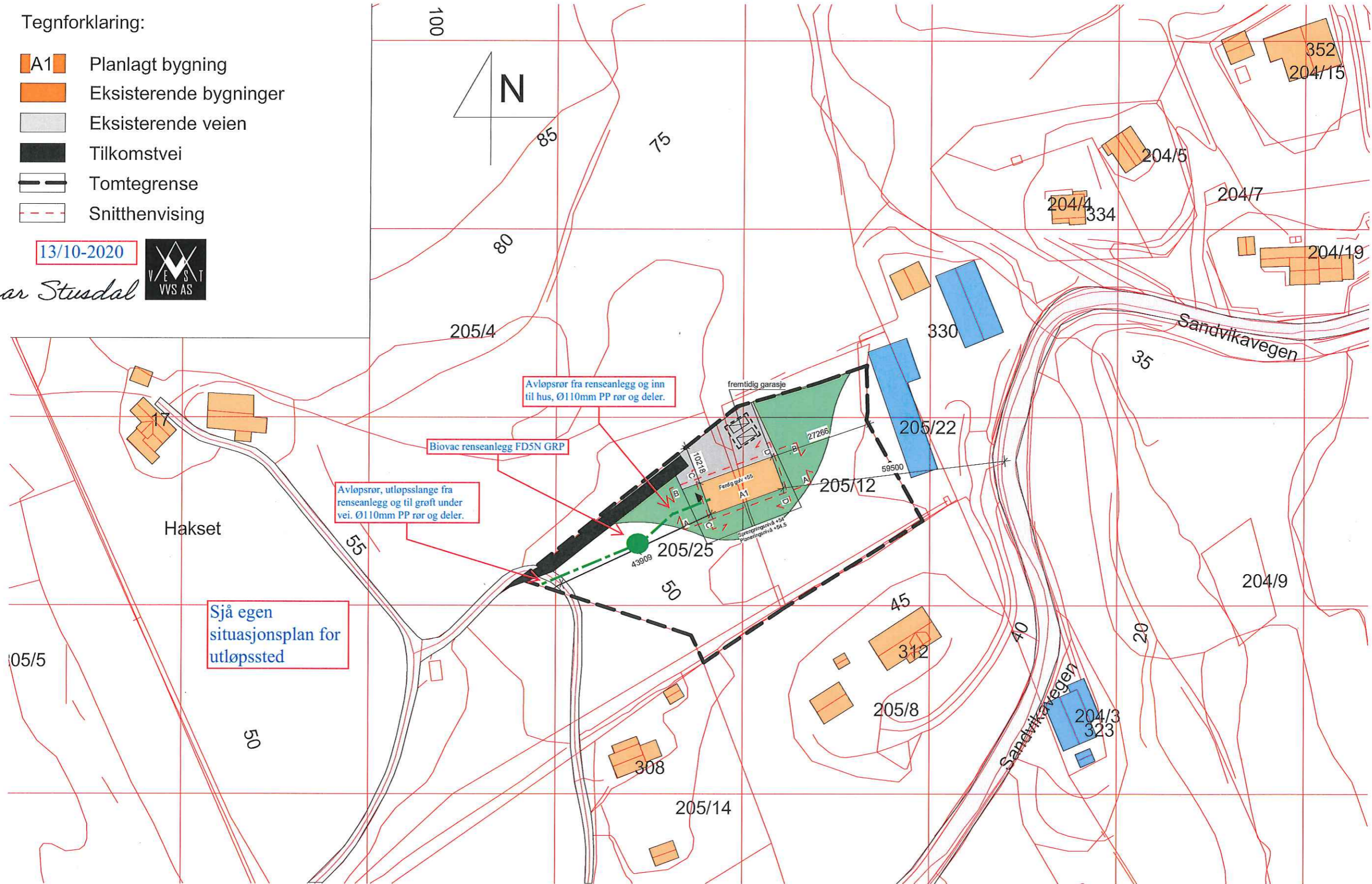

UTARBEIDET AV:	DAK -PARTNER AS	G.nr/B.nr:	204/12/25
TILTAKSHAVER:	Hallfrid Andås	KOMMUNE:	Alver
BYGGEPLASS:	Sandvikvegen		

**DAK - PARTNER AS**  
Lyngvegen 2, 5914 Isdalstø

TEGN, INNHOLD:	Situasjonskart	MÅLESTOKK:	1 : 1000
PROSJEKT:	Enebolig	PROSJEKT NR:	
DATE:	01-10-2020	TEGN:	1:100
REV:	B	TEGN.NR:	104



Utsleppstad i hjørne på tomt, under vei og til jordbruksgrøft som går videre til bekk

Biovac Renseanlegg FD5N GRP

Groft går videre under vei og ned i bekk

Bekk går inn i grøft og videre til Sandvikavatnet

Utløpsstad, Sandvikavatnet

Mnr vann mangler

Mnr vann mangler

13/10-2020 Einar Stusdal

