

Hindenes

12.12.20

Svar på dokumentkontroll søknad produksjonstillegg 2020

For Gnr/Bnr 20/2 og 20/5

Vi er plukket ut for dokumentkontroll søknad om produksjonstillegg for sau og lam på utmarksbeite.

Pr 12.12.20 har vi 36 villsau gående på beite på bruk 20/2 og 20/5. Fordeling er 2 værer, 7 lam født 2020 og 27 søyer født 2019 eller tidligere

Sauene går på vinterhalvåret på inn og utmark på nevnte bruk. De blir tilleggsforet med mjøl, siloballer og tørt høy høstet fra samme bruk.

Om sommer blir deler av bruk sperret av for å kunne slå til vinterfor.

Sauene går heile året på egne bruk og ikkje fjellbeite el.lign.

Det søkes ikkje for avløyserstilskudd for året 2020

Legger ved kart som viser beiteområde sommer og vinter

Mvh

Ove Bjarne Hindenes

Arealoversikt hentet fra gårdkart gnr/bnr 20/2 nøyaktige mål brukt i søknad

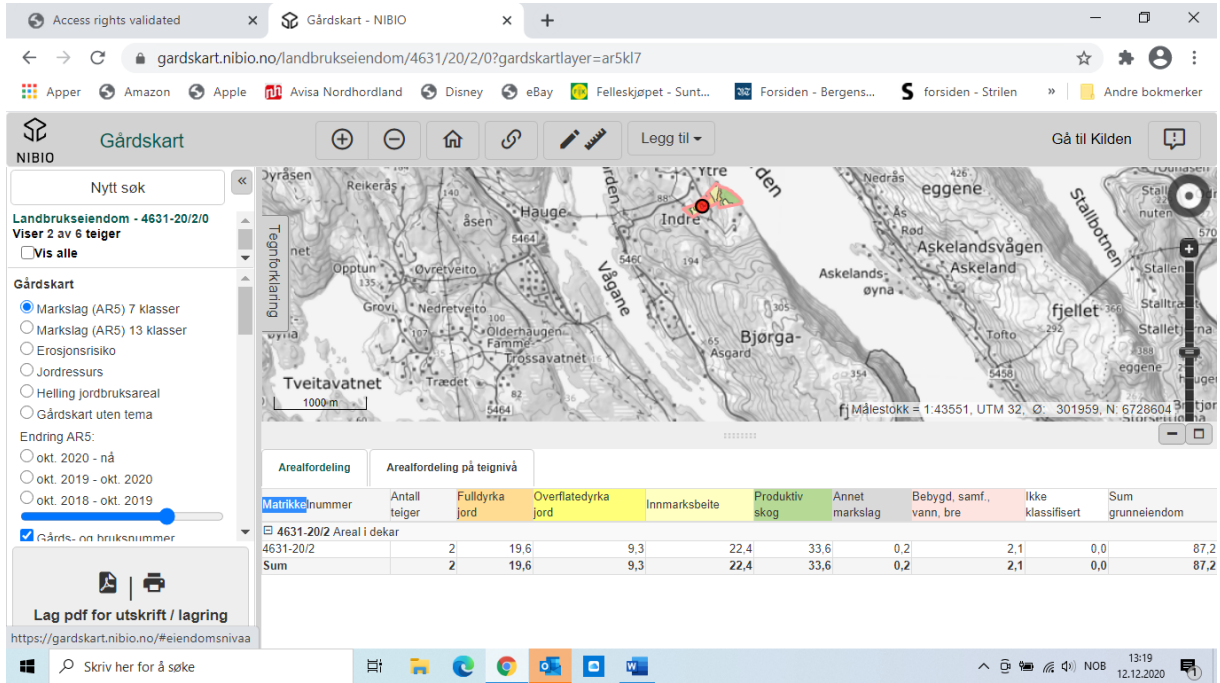

Oversikt vinterbeite gnr/bnr 20/2

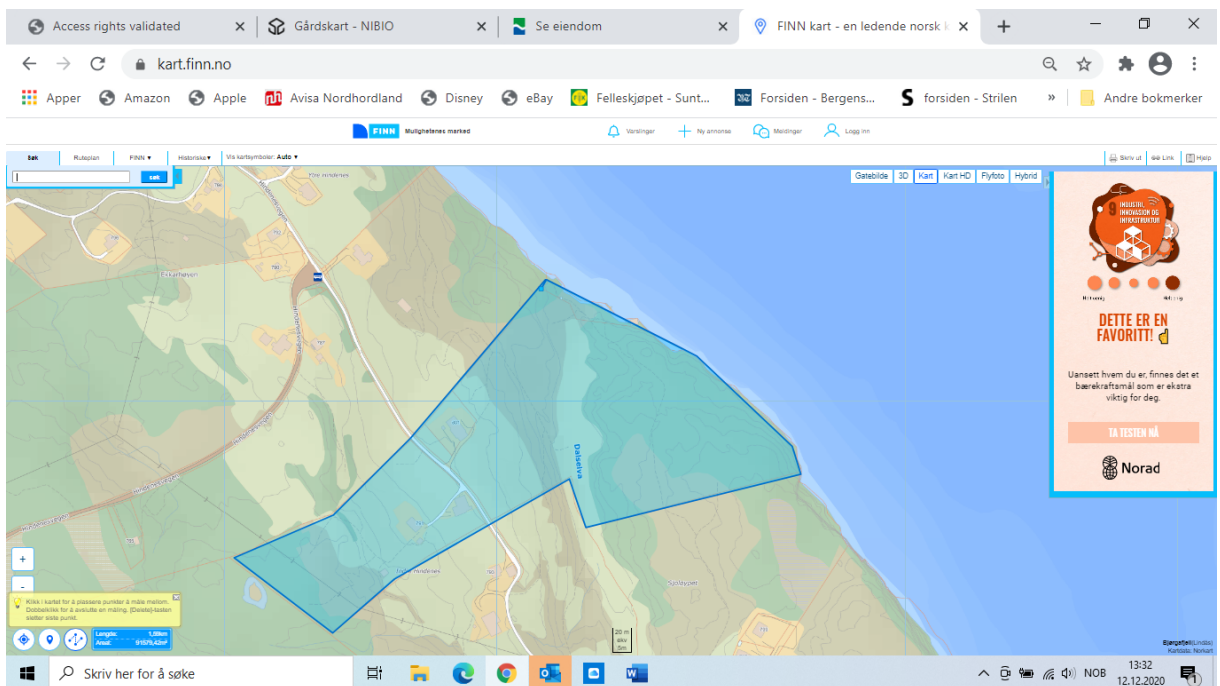

Oversikt over område brukt til å slå til vinterfor gnr/bnr 20/2 (sperres av om sommeren)

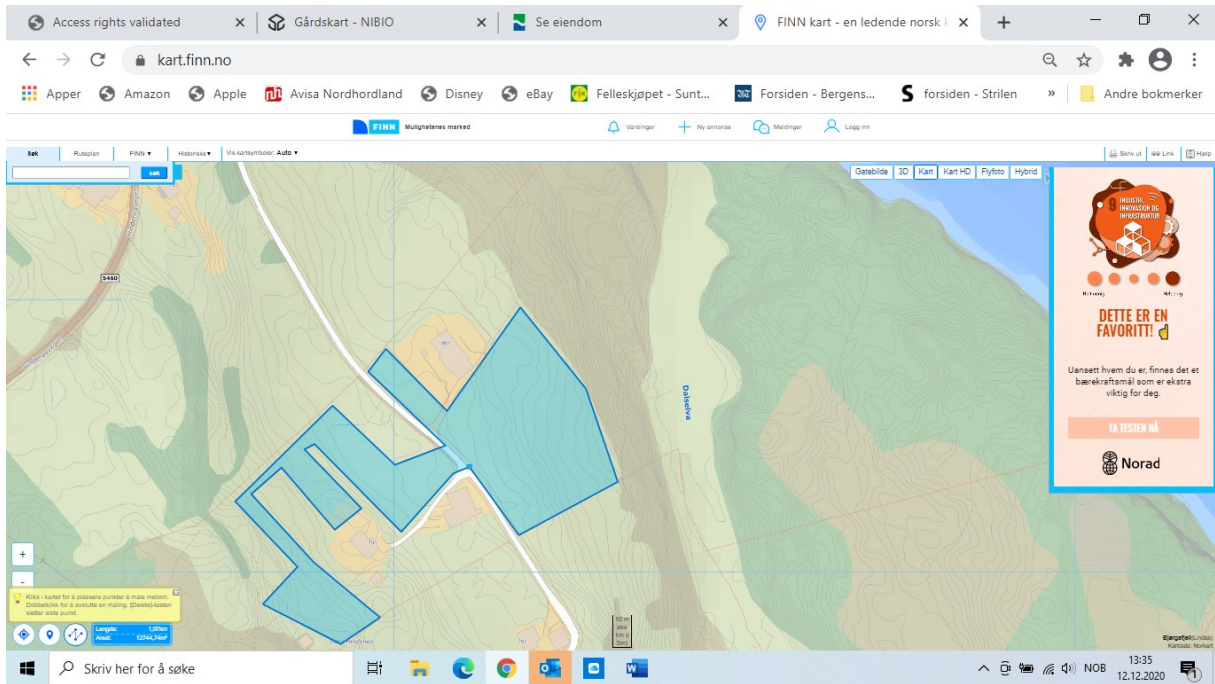

Arealoversikt hentet fra gårdkart gnr/bnr 20/5 nøyaktige mål brukt i søknad

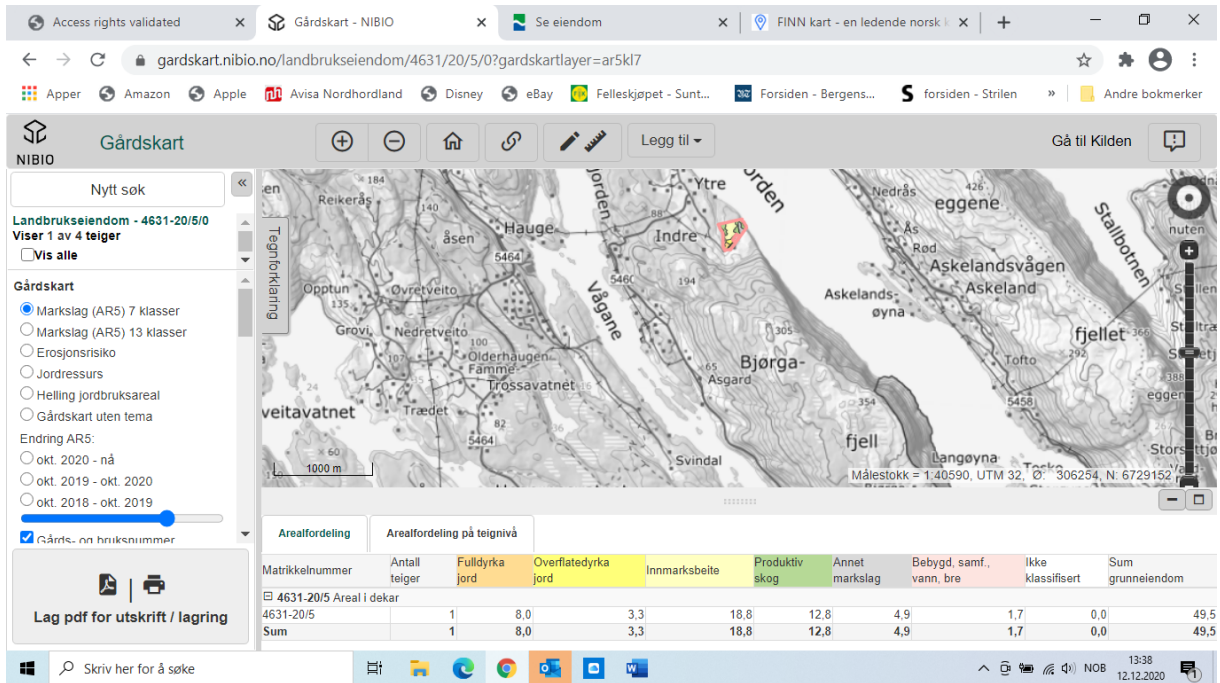

Oversikt beiteområde gnr/bnr 20/5 (brukes som beite sommer og vinter)

