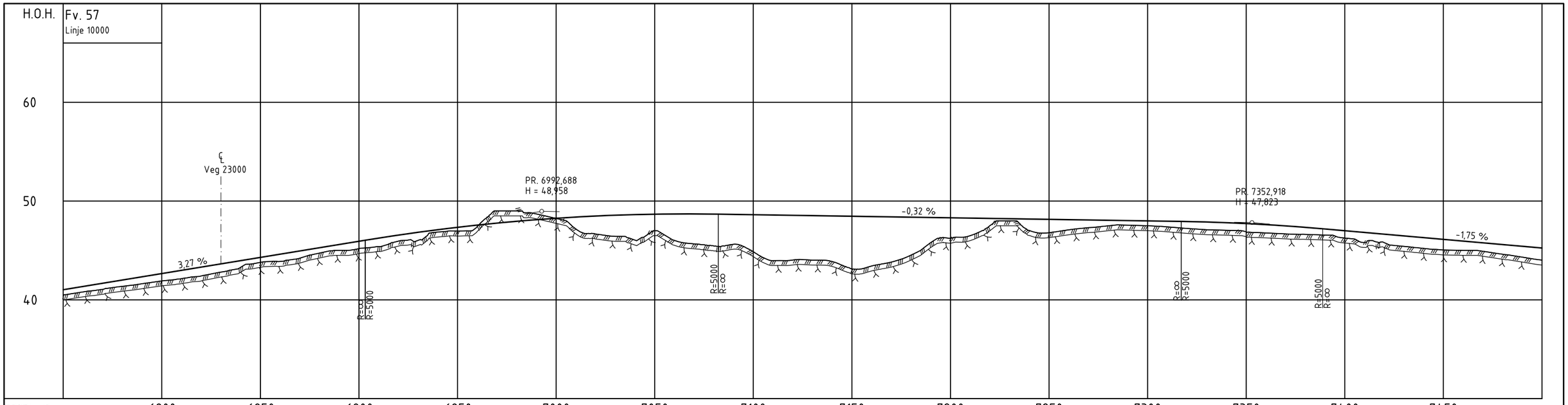

PROFIL NR.	6800	6850	6900	6950	7000	7050	7100	7150	7200	7250	7300	7350	7400	7450
HOR.KURV.	R=∞		A=337		R=800	A=215				R=∞				
BREDDEUTV.														
TVERRFALL H.kj.b.k.	3,0%	3,0%	3,0%	7,5%	7,5%	3,0%	3,0%							3,0%
TVERRFALL V.kj.b.k.														
PROFIL H.	40,50 41,03	41,35	41,68	42,01	42,33	42,66	42,99	43,33	43,64	43,97	43,29	43,79	44,29	44,62
TERRENG H.	40,80	41,06	41,37	41,63	41,92	42,14	42,44	42,81	43,29	43,89	44,22	44,73	45,00	45,18
OVERBYGN.T.	94CM													

PROFIL NR.	7500	7550	7600	7650	7700	7750	7800	7850	7900	7950	8000	8050	8100	8150
HOR.KURV.														
BREDDEUTV.														
TVERRFALL H.kj.b.k.														
TVERRFALL V.kj.b.k.														
PROFIL H.	44,95	45,27	45,60	45,93	46,25	46,55	46,84	47,10	47,34	47,57	47,77	47,95	48,12	48,26
TERRENG H.	45,39	45,94	46,02	46,86	46,96	47,44	49,00	49,00	48,69	48,24	47,18	46,67	46,43	46,04
OVERBYGN.T.														

PROFIL NR.	8200	8250	8300	8350	8400	8450	8500	8550	8600	8650	8700	8750	8800	8850
HOR.KURV.														
BREDDEUTV.														
TVERRFALL H.kj.b.k.														
TVERRFALL V.kj.b.k.														
PROFIL H.	48,38	48,48	48,57	48,63	48,67	48,70	48,70	48,68	48,65	48,62	48,59	48,56	48,52	48,49
TERRENG H.	47,00	46,02	45,66	45,45	45,62	44,87	43,97	44,03	44,02	43,88	43,14	43,62	43,82	44,52
OVERBYGN.T.														

PROFIL NR.	8900	8950	9000	9050	9100	9150	9200	9250	9300	9350	9400	9450	9500	9550
HOR.KURV.														
BREDDEUTV.														
TVERRFALL H.kj.b.k.														
TVERRFALL V.kj.b.k.														
PROFIL H.	48,46	48,43	48,40	48,37	48,34	48,30	48,27	48,24	48,21	48,18	48,15	48,12	48,08	48,05
TERRENG H.	45,79	46,23	46,69	47,51	48,00	47,01	46,80	47,08	47,31	47,49	47,56	47,50	47,38	47,23
OVERBYGN.T.														

PROFIL NR.	9600	9650	9700	9750	9800	9850	9900	9950	10000	10050	10100	10150	10200	10250
HOR.KURV.														
BREDDEUTV.														
TVERRFALL H.kj.b.k.														
TVERRFALL V.kj.b.k.														
PROFIL H.	47,99	47,93	47,88	47,84	47,72	47,62	47,49	47,34	47,17	47,00	46,82	46,65	46,47	46,30
TERRENG H.	47,38	47,23	47,10	47,04	46,89	46,77	46,68	46,62	46,56	46,25	45,80	45,79	45,44	45,21
OVERBYGN.T.														

PROFIL NR.	10300	10350	10400	10450	10500	10550	10600	10650	10700	10750	10800	10850	10900	10950
HOR.KURV.														
BREDDEUTV.														
TVERRFALL H.kj.b.k.														
TVERRFALL V.kj.b.k.														
PROFIL H.	46,12	45,95	45,77	45,60	45,42	45,25	45,07	44,90	44,72	44,55	44,37	44,20	44,02	43,85
TERRENG H.	45,05	45,00	44,91	44,61	44,32	44,02	43,74	43,47	43,21	43,00	42,79	42,59	42,39	42,19
OVERBYGN.T.														

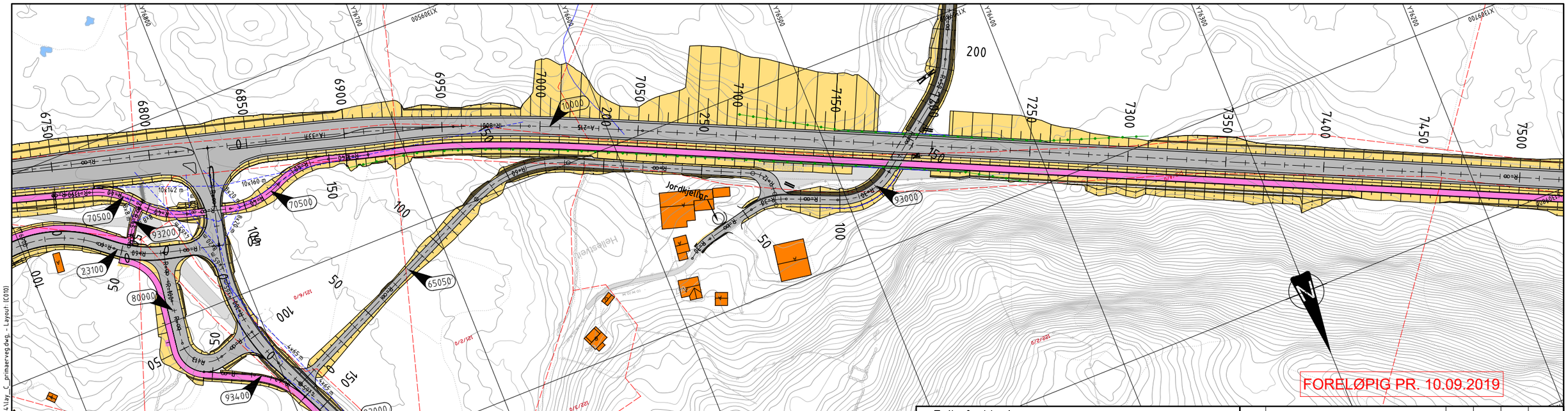

Teiknforklaring

- Frisiktlinje
- Støttemur
- Eigedomsgrense
- Støyskjerm
- Rekkverk
- Avkjørsle stengast
- Hus fjernast
- Freda kulturminne
- Ny køyreveg/rekkverksrom
- Ny GS-veg/fortau
- Skjering/fylling/grøft
- Eks. veg og avkøyrsle
- Eks. innsjø/bekk
- Eks. hav/sjø
- (60000) (60010) Vegmodell-/linjenummer

Koordinatsystem: EUREF89 NTM sone 5. Høgdegrunnlag: NN2000

Revisjon	Revisjonen gjelder	Utarb	Kontr	Godkjent	Rev. dato

Statens vegvesen

Fv. 57 Mongstadvegen

Lindås tettstad - Mongstad

Plan og profil 6750 - 7500

Veg 10000

Tegningsdato	15.05.2017
Bestiller	Frode Moen Aarland
Produsert for	SVV Region vest
Produsert av	Multiconsult
Prosjektnummer	304600
Prosjektfasenummer	Prof. 12F0057R_005
Arkivreferanse	Mime 17/3335
Målestokk A1-format	1:1000 / 1:200
Koordinatsystem	NTM 5 / NN2000
Tegningsnummer / revisjonsbokstav	C010

Utarbeidet av	Kontrollert av	Godkjent av	Konsulentarkiv
BQ/FMS	JHV/JMS	VB	616504

C:\Users\fms\appdata\local\temp\AcPublish_30524\lay_C_primaerveg.dwg, - Layout: (C010)