

74 slar 3

TK -05, 97

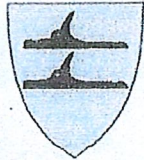

RADØY KOMMUNE
SØKNAD OM
TILKNYTING TIL
OFFENTLEG
LEIDNINGSNETT

Skjemaet skal fyllast ut av rørleggaren som skal utføra arbeidet og sendast i 2 eksemplar til Radøy kommune

Byggjeplass:

Urhaugvegen 54 A-B

Gnr

45

Bnr

491

Fnr

Tomt nr

Eigar av eigedom/saniteranlegg:

Jan Tore Hvidsten

Ann-Kristin Mangerøy

Adresse:

Solendvegen 53 5936 Manger

Rørleggjar:

Kvalheim VVS AS

Adresse:

Idrettsvegen 7 5936 Manger

Vedlegg:



Situasjonsplan



Kjellarplan



Etasjeplan



Profilar

Meldinga gjeld tilknytning til offentlig:



Vassleidning



Avlaupsleidning



Overvassleidning

for:



Bustad



Hytte



Fjøs



Anna

Brutto areal på bygg(a):

lht. byggesøknad.

m

Normal vassmengd etter "Normalreglementet":

Leidningsmateriell:

Utv. avlaupsleidning

110mm SDR 17

Innv. avlaupsleidning

Utv. vassleidning

32mm SDR11

Innv vassleidning

Overvassleidning

Omtrentleg trykk i tilknytningstidspunktet:

Kpa

(mvs)

40

Leidningane skal:



Prøvast



Vanleg kontroll

Leidningane er:



Trykkprøve



Kontrollerte



Godkjende

Underskrift byggherre:

Underskrift rørleggjar:

Ann-Kristin Mangerøy

23 / 09 2009

Ør Kvalheim

23 / 09 2009

Når tilknytning til offentlig leidning er utført, sender rørleggjar kopi av dette skjema til kommunen

Tilknyttinga er føreteke den

/

200

F4_s2013

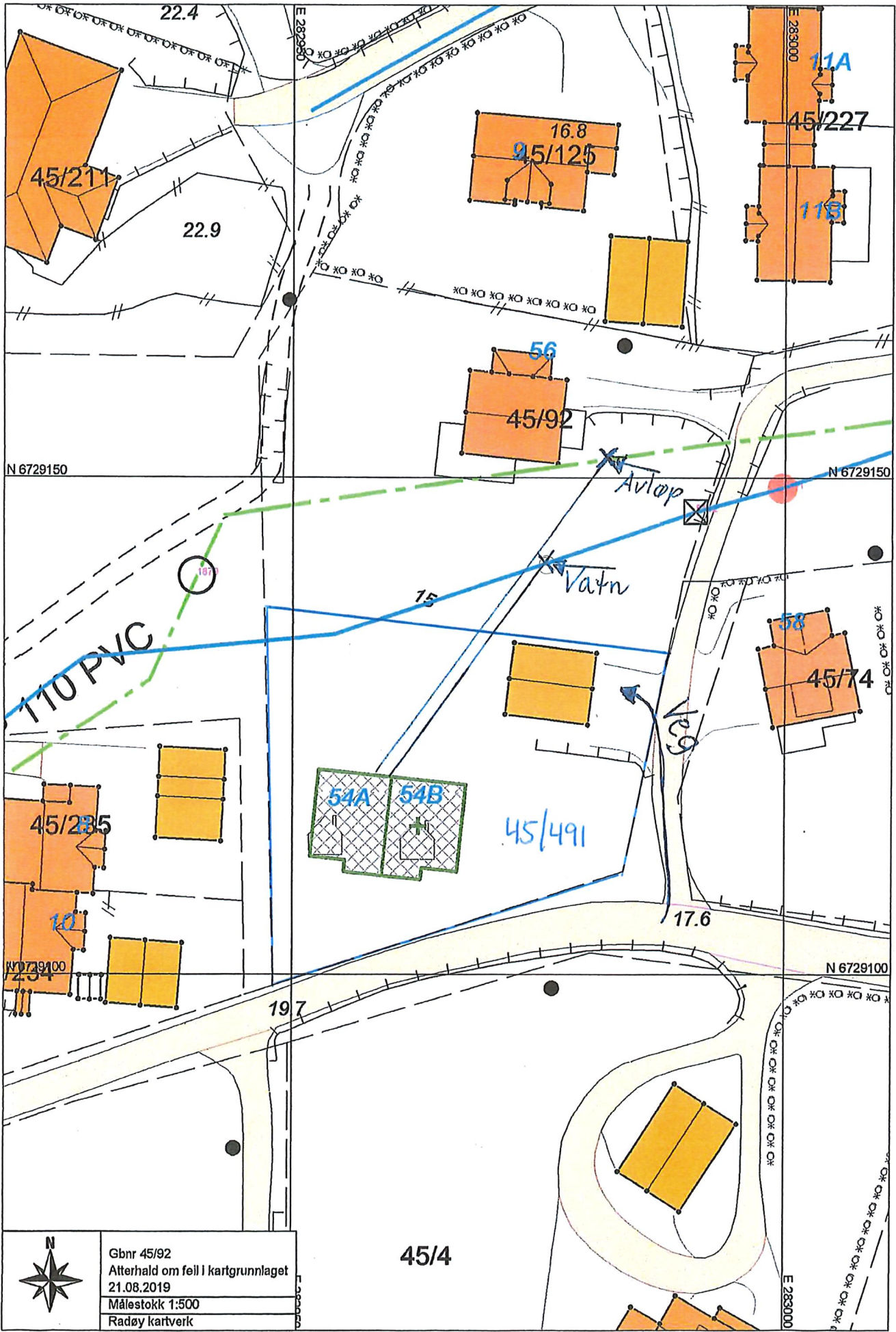

	Gbnr 45/92
	Atterhald om feil i kartgrunnet
	21.08.2019
	Målestokk 1:500
Radøy kartverk	

45/4

Fra: jthv@online.no
Sendt: 25. september 2019 09:12
Til: Karl Atle Taule
Emne: Fwd: Deling av grunneigedom

Førehandsgodkjenning va
Helsing Jan Tore Hvidsten

Fra: Einar Færø <einar.faero@radoy.kommune.no>

Sendt: onsdag, juni 19, 2019 12:54

Til: Jan Tore Hvidsten

Kopi: Postmottak Radøy

Emne: SV: Deling av grunneigedom

Hei!

Førehandsgodkjenning om løyve til tilknytning til kommunale leidningar.

Då det er kommunale vass og avløpsleidningar i nærleiken av eigedom som vert søkt frådelt vil det i prinsippet vera fullt mogleg å knyta seg til leidningane. Før endeleg godkjenning kan gjevast må det søkjast på eiga skjema om dette. Skjemaet må signerast av autorisert røyrleggjar. Kart med innteikna trase og ønska tilkoplingspunkt må leggjast ved søknaden.

Mvh

Einar Færø

Einingsleiar Drift

Mob.99098153

Fra: Jan Tore Hvidsten [mailto:jthv@online.no]

Sendt: 19. juni 2019 08:06

Til: Einar Færø

Emne: Fwd: Deling av grunneigedom

Hei!