

Alver kommune
v/ Øystein Hafnor Kolstad

Kvernhusmyrane 25
5914 Isdalstø

Tilsvar dokumentkontroll av søknad om produksjons- og avløysartilskot 2020

Viser til dokumentkontroll av søknad om produksjons- og avløysartilskot 2020. Om lag halvparten av dyra vert køyrd til fjellbeite i Eksingedalen, resten beitar på inn- og utmark på Nævdal + i nærliggjande utmark.

Fjellbeite i Eksingedalen

Me leiger beitet av Frøydis Gullbrå og Svein Tollefsen og sankar saman med Kjetil Reidar Vassenden (tlf. 91357233) og Unn Evelyn Gullbrå (tlf. 41647260). Beitet er lokalisert aust for Gullbrå og strekkjer seg frå Grøndalen i vest til Torvedalshytta i aust og er avgrensa i nord med Gullbråknausen og høgdedraga austover. Elva som kjem ned i Grøndalen er ei naturleg avgrensing av beitet mot sør. Området dei held seg innanfor er om lag 2500 mål. Me er p.t. ikkje med i noko beitelag, det er berre Vassenden/Gullbrå og me som slepper sauer i dette området.

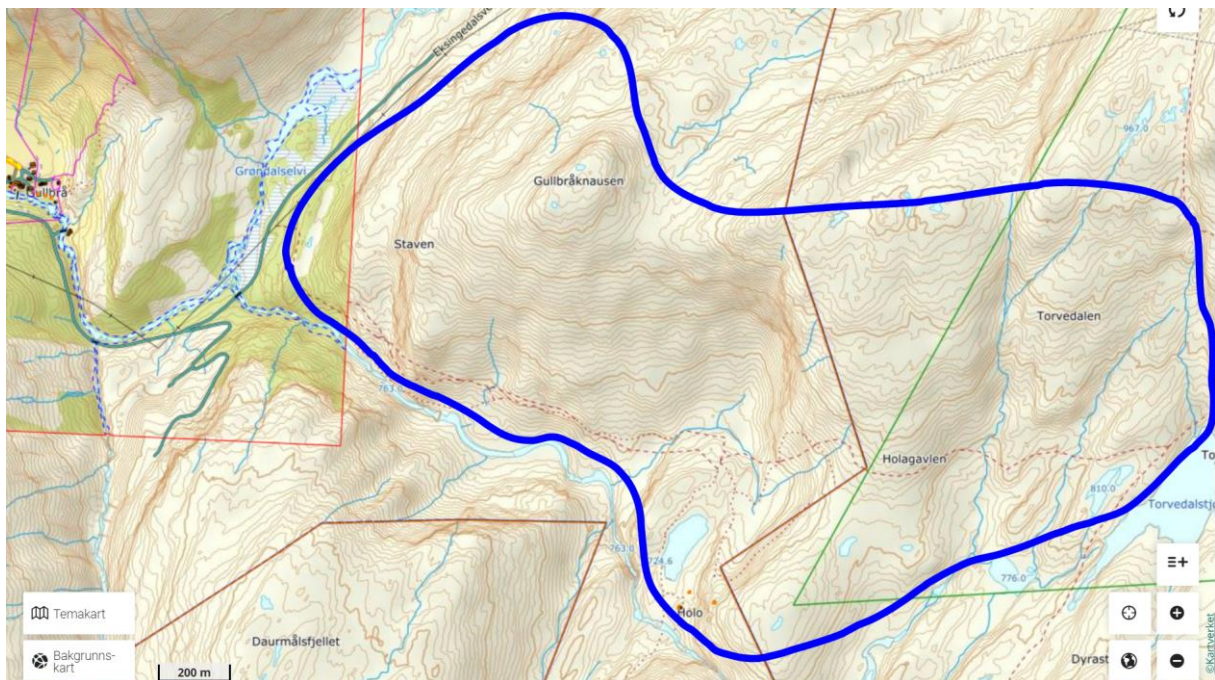

Det vart sleppt 147 dyr der i år. Dei vart køyrd opp i puljer på 27-33 dyr i kvar vending med privatbil og stor Tyssehengar.

Sleppdatoar 2020:

13.06.20: 9 vaksne, 18 lam
14.06.20: 11 vaksne, 22 lam
26.06.20: 10 vaksne, 20 lam
27.06.20: 10 vaksne, 20 lam
27.06.20: 9 vaksne, 18 lam

Bilete frå slepp 14.06.20



Bilete frå eit av tilsyna (25.07.20). Gullbrå i bakgrunnen. Biletet er teke mellom Staven og Gullbråknausen og ein ser Gullbrå i bakgrunnen.



Hovudsanking vart gjennomført 19.09.20.
Det vart då henta ned 123 dyr (med
nyinnkjøpt 2 etg. hengar). 2 turar med
nyhengaren + 1 tur med gamlehengaren.
Var oppe att 20.09.20 utan å få med meg
nokre dyr.

Ettersanking:
27.09.20: 2 dyr
04.10.20: 10 dyr
07.10.20: 11 dyr

Mista 1 lam på dette beitet.

Gudim Nyere Bil AS
Kokstadveien 50 B
5257 KOKSTAD

Foretaksregisteret: NO 984 697 716 MVA
Telefon: 55 110455
E-post: hanne@gudimbil.com
Bankgiro: 3208.23.36671

Erlend Kleiveland
Nævdal 133
5957 MYKING

Fakturanr.: 5058
Faktura dato: 03.09.2020
Forfallsdato: 03.09.2020

Kontaktperson:
Kundenr: 13422

Faktura

Side 1 av 1

Varenr	Beskrivelse	Antall	Pris	Rab	Mva	Beleg
114	Ifor Williams TA5100 14x7 SCHD00000L3014425	1,00 stk	103 000,00		25%	103 000,00
114	C' PARTN KIT TA5100(DECK) 12	1,00 stk	0,00		25%	0,00
114	X-DIV (TOP) SP TA5100 7HR	1,00 stk	0,00		25%	0,00
114	X-DIV (BTM) SP TA5100	1,00 stk	0,00		25%	0,00
114	RAMP GATE EXTENSION	1,00 stk	0,00		25%	0,00
114	MANUAL REVERSING KIT KFG35	1,00 stk	0,00		25%	0,00

Grunntag 25% mva	Merverdiavgift	Avgiftsfritt	Avrundning	Totalsum
103 000,00	25 750,00	0,00	0,00	128 750,00

Etter forfall beregnes det renter

3208.23.36671

128 750,00

03.09.2020

Fakturanr: 5058
Kundenr: 13422

Erlend Kleiveland
Nævdal 133
5957 MYKING

Gudim Nyere Bil AS
Kokstadveien 50 B
5257 KOKSTAD

128750 00 7 3208 23 36671

Utmarksbeite på Nævdal og i området rundt

Sauene som ikkje vert sendt til fjellbeite beiter om sommaren delvis på innmarksbeite og delvis i utmark. I og med at sauene går inn og ut som dei vil heile året har eg ikkje noko sleppdato eller sankedato på desse dyra.

Rundt garden har me 3 beiter (1-3) me veksler mellom. Alle desse beita består av både innmark og utmark. 4 er slåttemark. Etter 2. slått får ein del dyr tilgang eit anna område (i Lauvålen) som betstår av både slåttemark og utmark, sjå under.

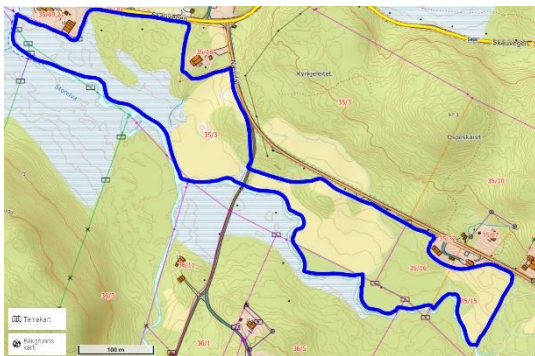

I periodar har dyra tilgang til utmarka utanfor garden, då vandrar dei frå beite 2 og sørover forbi Lialoftet, eit område på 700-800 mål. Dei beiter der gjerne 1-2 veker om gongen til dei sjølv trekkjer heim att. Alternativt hentar me dei heim anten viss dei trekkjer litt for langt mot Reikerås, Lid eller Bjørnevoll eller viss me skal reisa vekk og difor ikkje kan «rykka ut» for å henta dei heim på kort varsel. Har GPS på nokre av dyra for å ha kontroll på at dei ikkje trekkjer ned mot andre bygder.

Området dei beitar på i desse periodane er vist til høgre.

I og med at tilgang til innmarksbeite er relativt avgrensa, får dyra i sommarhalvåret hovuddelen av grovforopptaket frå beiting i utmark.

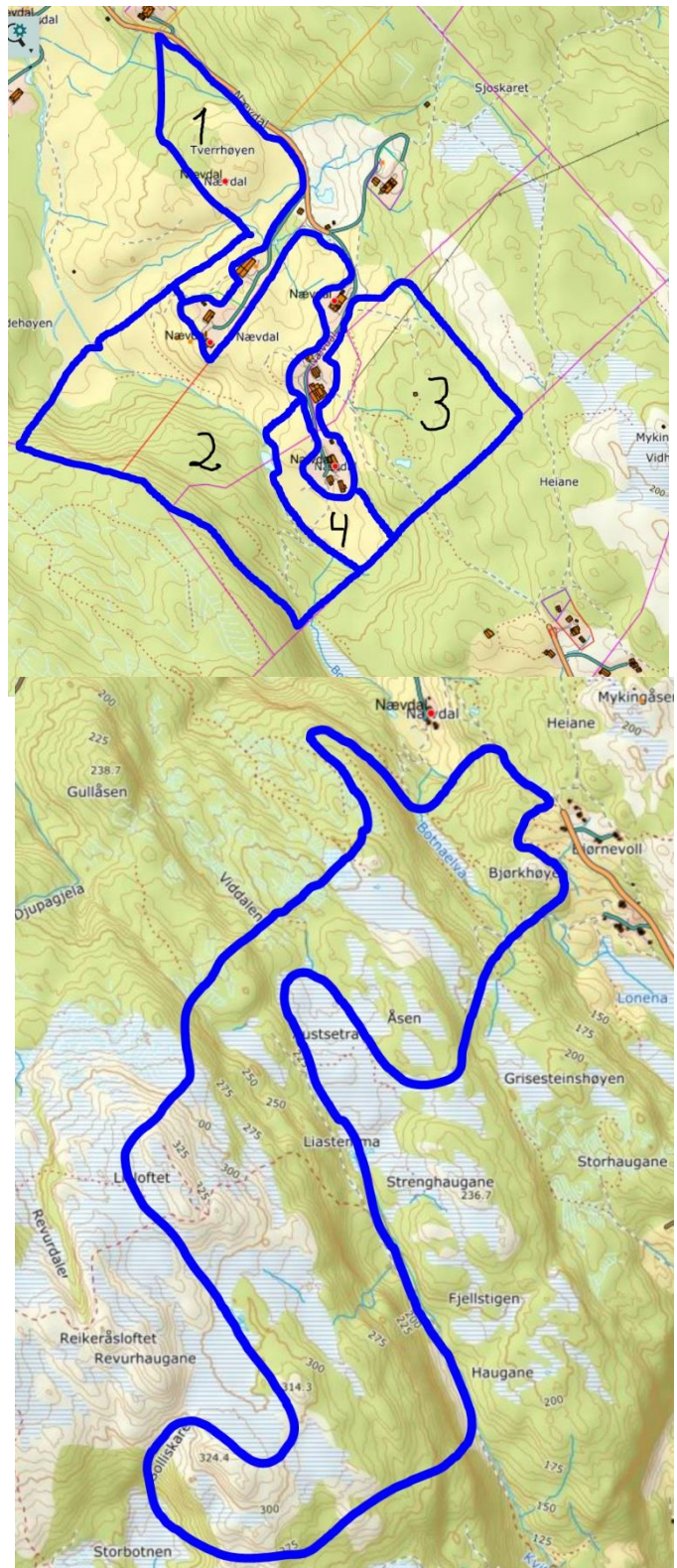

Tal dyr

Tal lam i vår var 184, tal lam i haust var 174, av desse vart 162 sendt til slakt (men fekk berre oppgjør for 161, 1 «forsvann» hjå Nortura), 1 vær seld, 9 søyelam teke vare på til avl, 1 lam teke vare på til heimeslakt grunna feilstilling bein og 1 døydde på haustbeite.

SAMMENDRAG		ANTALL
Lam		118,00
Ung sau		1,00
Ull		119,00
Sum av tillegg/fradrag		
Bruttobeløp		
Merverdiavgift		
Beløp		
REF.	HENTEDATO	FØLGESEDDEL
1	30.09.2020	
2	30.09.2020	

SAMMENDRAG		ANTALL
Ull		44,00
Lam		43,00
Ung sau		1,00
Sum av tillegg/fradrag		
Bruttobeløp		
Merverdiavgift		
Beløp		
REF.	HENTEDATO	FØLGESEDDEL
1	21.10.2020	
2	21.10.2020	

Vis 1000 av totalt 9 rader.

Lås tabelloverskrifter: Masseregistrer (ingen valgt) Velg kolonner  

<input type="checkbox"/>	<input type="checkbox"/>	<input type="checkbox"/>	Øremrk	Fødtår	FødtDato	Kjønn	Navn	Rase	Mor	Far	Farge	Slakteri	Slaktkg	SlaktKI	Utdato	ParVær
<input type="checkbox"/>	<input type="checkbox"/>	<input type="checkbox"/>	00005	2020	24/04/20	Søye		Gn.sau	20056	20171	Hvit					40106
<input type="checkbox"/>	<input type="checkbox"/>	<input type="checkbox"/>	00009	2020	25/04/20	Søye		Gn.sau	00059	20171	Svart					40106
<input type="checkbox"/>	<input type="checkbox"/>	<input type="checkbox"/>	00059	2020	30/04/20	Søye		Gn.sau	10020	20171	Svart					40106
<input type="checkbox"/>	<input type="checkbox"/>	<input type="checkbox"/>	00092	2020	02/05/20	Søye		Gn.sau	40010	20171	Svart					40106
<input type="checkbox"/>	<input type="checkbox"/>	<input type="checkbox"/>	00135	2020	06/05/20	Søye		Gn.sau	50030	20171	Hvit					40106
<input type="checkbox"/>	<input type="checkbox"/>	<input type="checkbox"/>	00146	2020	07/05/20	Søye		Gn.sau	40017	20171	Hvit					40106
<input type="checkbox"/>	<input type="checkbox"/>	<input type="checkbox"/>	00156	2020	08/05/20	Søye		Gn.sau	20058	20171	Svart					40106
<input type="checkbox"/>	<input type="checkbox"/>	<input type="checkbox"/>	00157	2020	08/05/20	Søye		Gn.sau	10043	20171	Svart					40106
<input type="checkbox"/>	<input type="checkbox"/>	<input type="checkbox"/>	00158	2020	08/05/20	Søye		Gn.sau	10043	20171	Hvit					40106

Har elles mista nokre søyer i vår/sommar + heimeslakta nokre, difor færre sauer sankt (105) enn sleppt (112).

Anna

Dersom det er trong for utdjupe informasjon, kan underteikna kontaktast på erlend.kleiveland@gmail.com eller tlf. 41519142

Nævdal 14.12.20

Erlend Kleiveland

Erlend Kleiveland
Nævdal 133
5957 Myking

