



Aud Werkland Berntsen
Ådlandsvegen 291
5919 FREKHAUG

Referanser:
Dykkar:
Vår: 20/13926 - 20/80159

Saksbehandlar:
Kjartan Medaas
kjartan.medaas@alver.kommune.no

Dato:
16.12.2020

Orientering om føring i matrikkelen - gbnr 327/52 Moldekleiv

Viser til oppmålingsforretning den 25.09.2020.

Forretninga gjaldt klarlegging av eksisterande grense for gbnr 327/52.

Innmålte grenser er no ført i matrikkelen. Vedlagt er relevant utdrag frå matrikkelbrev for gbnr 327/52.

I samband med oppretting av grensene for gbnr 327/52 i matrikkelen vart delar av grensene for gbnr 327/51 retta opp. Som dokumentasjon vart nytta skyldskifte for 327/51 og skisse frå sak 183/87 i Meland:

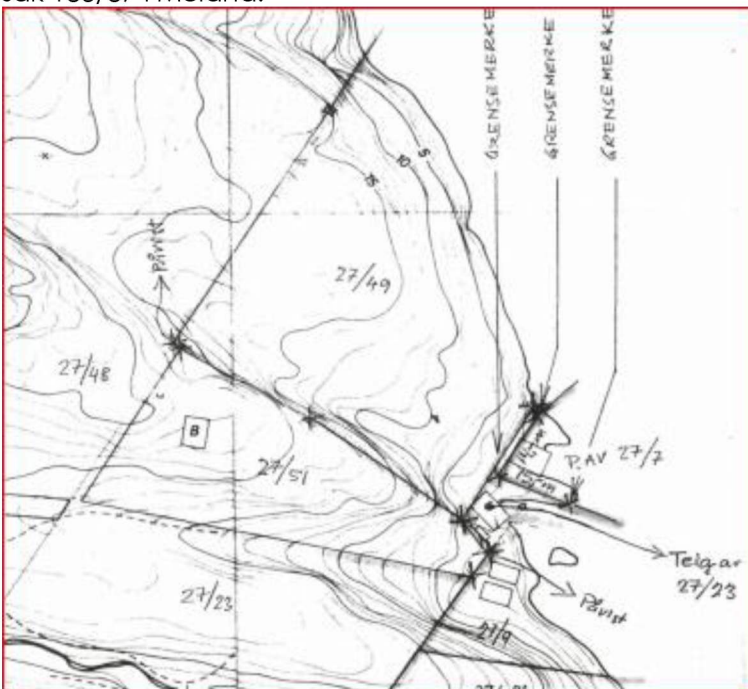

Grensene som er retta opp for gbnr 327/51 er lagt inn med dårleg nøyaktigheit i kartet då dei ikkje er innmålte. Heilt nøyaktige grenser får ein først ved oppmålingsforretning og tilhøyrande innmåling.

Eit matrikkelbrev er ei utskrift av matrikkelen som viser alle registrerte opplysningar om ei matrikkeleining (eigedom) ved oppgitt dato. Matrikkelen er landets offisielle register over fast eigedom. Sjå www.statkart.no for meir informasjon om matrikkelen.

Eigedomen er å finna på www.seeiendom.no og www.nordhordlandskart.no

Klage:

Denne avgjerdsla er et enkeltvedtak som kan klagast over, [if. matrikkelova §46](#).

Klage skal stilast til fylkesmannen, men sendast til kommunen. Klagefrist er tre veker frå motteke brev.

Med vennleg helsing
Alver kommune, Kart og oppmåling

Kjartan Medaas
avdelingsingeniør

Dette dokumentet er elektronisk godkjent og har difor ingen signatur.

Vedlegg:

327-52-Matrikkelbrev-utdrag

Mottakarar:

Aud Werkland Berntsen	Ådlandsvegen 291	5919	FREKHAUG
Eli Moldekleiv	Ådlandsvegen 284	5919	FREKHAUG
Ingrid Stigen	Håstølen 1	5918	FREKHAUG
Jorunn Stavenes	Nordre Nattlandsfjelle 17	5098	BERGEN
Roald Moldekleiv	Ådlandsvegen 284	5919	FREKHAUG
Rune Inge Refsnes	Postboks 451	5832	BERGEN
Vera Charlotte Iden Refsnes	Postboks 451	5832	BERGEN
Vidar Stigen	Håstølen 1	5918	FREKHAUG
Wenche Sudmann Berntsen	Skuleplassvegen 19	5437	FINNÅS