

Ved h. = 1,90 m. på loftet er avstanden mellom sperr < 60 cm.

Snitt: A - A

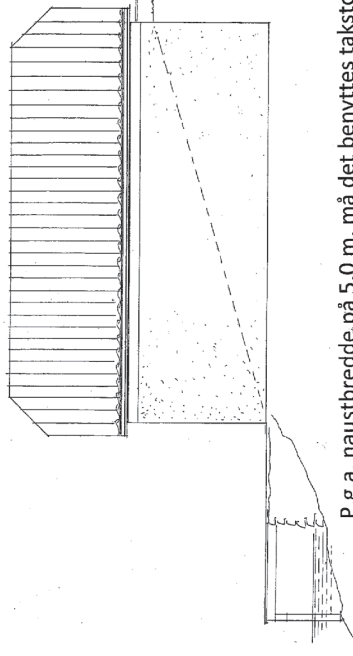

Fasade mot VEST
(Fasaden mot Øst er felles vegg mot bestående naust)

P.g.a. naustbredde på 5,0 m. må det benyttes takstoler til takkonstruksjon. Avstanden mellom kneveggene blir ca. 2,90 m. Verken de vertikale – eller skråstavene i takstolene skal paneles/klees.

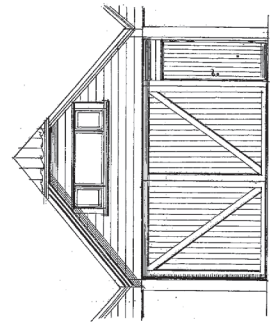

Fasade mot NORD

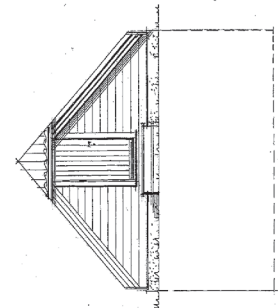

Fasade mot SYD

BRA : 4,80 x 7,60m = 36,5 m²
Vindusareal, dagslysflate : 1,90 x 0,5 = 0,95 m² : $\frac{100 \times 0,95}{36,5} = 2,6\%$

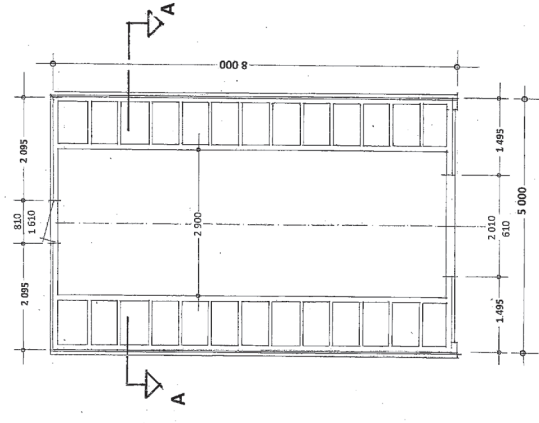

PLAN av loftsetasje

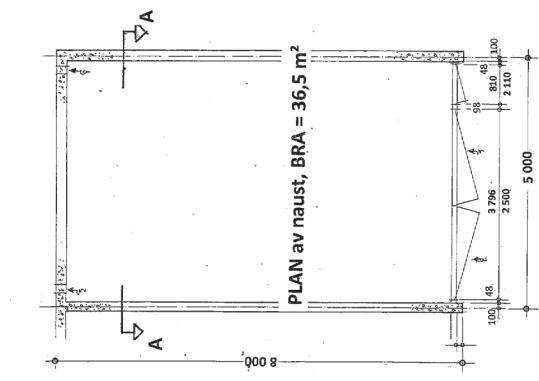

PLAN av naust, BRA = 36,5 m²

Prosj. naust på gnr. 62 , bnr. 67 i Toftingesundet , Lindås kommune.
Tiltakshaver : Kenneth Bjørnevoll
Planer, snitt – og fasader i Mål = 1 : 100

