

Fra: Anne Carlsen <ac@forumarkitekter.no>
Sendt: mandag 18. mai 2020 15:01
Til: Postmottak Alver
Kopi: tor.engum@hotmail.com
Emne: Saksnr. 387/2016 - Søknad om Ferdigattest for Gnr.36/bnr.83 - Ådland, Riplevikvegen 69,
Vedlegg: Gjennomføringsplan_2.pdf; Søknad om Ferdig attest.pdf; 2272_3108_Fasade Øst_Ny situasjon.pdf; 2272_3102_Fasade Nord_Ny situasjon.pdf; 2272_3104_Fasade Sør_Ny situasjon.pdf; 2272_3106_Fasade Vest_Ny situasjon.pdf; Følgebrev_Ferdigattest.pdf

Vedlagt følger anmodning om Ferdigattest for tilbygg til fritidsbolig i Ripleviksvegen 69.

Med vennlig hilsen
FORUM ARKITEKTER AS
Anne Carlsen
sivilarkitekt MNAL

web www.forumarkitekter.no
adresse Damsgårdsveien 16 - 5058 Bergen
telefon 55 16 59 00
fax 55 16 67 60
mobil 918 69 487
epost anne.carlsen@forumarkitekter.no

Gjennomføringsplan

Etendom/ byggested	Gnr. 36	Bnr. 83	Festestr. 	Søksj.nr. 	Bygn.nr. 	Kommune
Beskrivelse av fagområde, ansvarsområde, tiltaksklasse (i hhv. prosjektering, utførelse og kontroll)						
Versjonsnr.		Dato		Signatur, ansv. søker		
2		23.11.16		<i>Åune Carlsen</i>		
Adresse			Postnr. Poststed			
Riplevegen 69			5918 FREKHAUG			

(1)	(2)	(3)	(4)	Kryss for planlagt samsvarserklæring / kontrollert klæring erstattes med dato når denne foreligger					(9)
				(5)	(6)	(7)	(8)	Satt kryss når arbeidet innen ansvarsområdet er avsluttet	
PRO	Arkitektur-bygningsutføring	1	966587903 - Forum Arkitekter as	<input type="checkbox"/>	<input checked="" type="checkbox"/>	<input type="checkbox"/>	<input type="checkbox"/>	<input checked="" type="checkbox"/>	<input checked="" type="checkbox"/>
PRO	Bygningsteknisk prosjektering	1	979205910 Tor K. Stabel Engum	<input type="checkbox"/>	<input checked="" type="checkbox"/>	<input type="checkbox"/>	<input type="checkbox"/>	<input type="checkbox"/>	<input checked="" type="checkbox"/>
PRO	Utvendig VA og innvendig sanitær	1	890167772 GEFO Rørservice as	<input type="checkbox"/>	<input checked="" type="checkbox"/>	<input type="checkbox"/>	<input type="checkbox"/>	<input type="checkbox"/>	<input checked="" type="checkbox"/>
UTF	Bygningsteknisk prosjektering	1	979205910 Tor K. Stabel Engum	<input type="checkbox"/>	<input type="checkbox"/>	<input type="checkbox"/>	<input checked="" type="checkbox"/>	<input checked="" type="checkbox"/>	<input checked="" type="checkbox"/>
UTF	Utvendig VA og innvendig sanitær	1	890167772 GEFO Rørservice as	<input type="checkbox"/>	<input type="checkbox"/>	<input type="checkbox"/>	<input checked="" type="checkbox"/>	<input checked="" type="checkbox"/>	<input checked="" type="checkbox"/>
				<input type="checkbox"/>	<input type="checkbox"/>	<input type="checkbox"/>	<input type="checkbox"/>	<input type="checkbox"/>	<input type="checkbox"/>
				<input type="checkbox"/>	<input type="checkbox"/>	<input type="checkbox"/>	<input type="checkbox"/>	<input type="checkbox"/>	<input type="checkbox"/>
				<input type="checkbox"/>	<input type="checkbox"/>	<input type="checkbox"/>	<input type="checkbox"/>	<input type="checkbox"/>	<input type="checkbox"/>
				<input type="checkbox"/>	<input type="checkbox"/>	<input type="checkbox"/>	<input type="checkbox"/>	<input type="checkbox"/>	<input type="checkbox"/>
				<input type="checkbox"/>	<input type="checkbox"/>	<input type="checkbox"/>	<input type="checkbox"/>	<input type="checkbox"/>	<input type="checkbox"/>
				<input type="checkbox"/>	<input type="checkbox"/>	<input type="checkbox"/>	<input type="checkbox"/>	<input type="checkbox"/>	<input type="checkbox"/>
				<input type="checkbox"/>	<input type="checkbox"/>	<input type="checkbox"/>	<input type="checkbox"/>	<input type="checkbox"/>	<input type="checkbox"/>
				<input type="checkbox"/>	<input type="checkbox"/>	<input type="checkbox"/>	<input type="checkbox"/>	<input type="checkbox"/>	<input type="checkbox"/>
				<input type="checkbox"/>	<input type="checkbox"/>	<input type="checkbox"/>	<input type="checkbox"/>	<input type="checkbox"/>	<input type="checkbox"/>
				<input type="checkbox"/>	<input type="checkbox"/>	<input type="checkbox"/>	<input type="checkbox"/>	<input type="checkbox"/>	<input type="checkbox"/>
				<input type="checkbox"/>	<input type="checkbox"/>	<input type="checkbox"/>	<input type="checkbox"/>	<input type="checkbox"/>	<input type="checkbox"/>
				<input type="checkbox"/>	<input type="checkbox"/>	<input type="checkbox"/>	<input type="checkbox"/>	<input type="checkbox"/>	<input type="checkbox"/>
				<input type="checkbox"/>	<input type="checkbox"/>	<input type="checkbox"/>	<input type="checkbox"/>	<input type="checkbox"/>	<input type="checkbox"/>
				<input type="checkbox"/>	<input type="checkbox"/>	<input type="checkbox"/>	<input type="checkbox"/>	<input type="checkbox"/>	<input type="checkbox"/>
				<input type="checkbox"/>	<input type="checkbox"/>	<input type="checkbox"/>	<input type="checkbox"/>	<input type="checkbox"/>	<input type="checkbox"/>
				<input type="checkbox"/>	<input type="checkbox"/>	<input type="checkbox"/>	<input type="checkbox"/>	<input type="checkbox"/>	<input type="checkbox"/>



Søknad om ferdigattest

Pbl § 21-10, SAK10 §§ 8-1 og 8-2

Søknaden gjeld							
Eigedom/ byggjestad	Gnr.	Bnr.	Festenr.	Seksjonsnr.	Bygningsnr.	Bustadnr.	Kommune
	36	83					MELAND
Adresse				Postnr.	Poststad		
Riplevikvegen 69				5918	FREKHAUG		

Ferdigattest	
Tilfredsstillert tiltaket krava til ferdigattest?	<input checked="" type="checkbox"/> Ja <input type="checkbox"/> Nei Dersom nei, fyll ut informasjonen nedanfor
Det står att følgjande arbeid av mindre vesentleg betydning som vil bli utført innan 14 dagar:	Dato
Type arbeid	
Stadfesting av at desse arbeida er utførte vil vere kommunen i hende innan:	Dato

Oppdatert dokumentasjon	
Er det utført ikkje søknadspliktige endringar/justeringar i forhold til løyvet?	
<input checked="" type="checkbox"/> Ja <input type="checkbox"/> Nei	Dersom ja, legg ved oppdatert situasjonsplan, teikningar eller dokumentasjon som viser kva som er utført.

Sluttrapport for avfall	
Sluttrapport av	Dato
skal leggjast ved søknaden	
Ansvarleg søker forpliktar seg til å sjå til at sluttrapporten vert ajourført og oppbevart	
Vedlegg nr.	
K -	

Varmesystem				
Energiforsyning		Varmefordeling		Ikkje relevant
<input checked="" type="checkbox"/> Elektrisitet	<input type="checkbox"/> Sol	<input type="checkbox"/> Vassboren golvvarme	<input type="checkbox"/> Luftoppvarming	
<input type="checkbox"/> Biobrensel	<input type="checkbox"/> Gass	<input type="checkbox"/> Vassboren radioator	<input checked="" type="checkbox"/> Kamin/omn/peis	
<input type="checkbox"/> Varmepumpe - luft	<input type="checkbox"/> Olje/parafin	<input checked="" type="checkbox"/> Elektriske varmekabler	<input type="checkbox"/> Anna	
<input type="checkbox"/> Varmepumpe - berg/sjø	<input checked="" type="checkbox"/> Anna	<input checked="" type="checkbox"/> Elektriske panelomnar		
<input type="checkbox"/> Fjernvarme/spillvarme				

Erklæring	
<input checked="" type="checkbox"/>	Ein stadfester at tilstrekkeleg dokumentasjon som grunnlag for driftsfasen er overlevert eigaren av byggverket

Vedlegg			
Beskriving av vedlegg	Gruppe	Nr. frå – til	Ikkje relevant
Situasjonsplan, avkøyringsplan	D	-	<input checked="" type="checkbox"/>
Teikningar, plan, snitt, fasade	E	1 - 4	<input type="checkbox"/>
Utgreiingar/kart	F	1 -	<input type="checkbox"/>
Gjennomføringsplan	G	1 -	<input type="checkbox"/>
Sluttrapport for avfallsplan og miljøsaneringsbeskriving	K	-	<input checked="" type="checkbox"/>
Bustadspesifikasjon i matrikkelen	H	-	<input checked="" type="checkbox"/>
Uttaler frå andre offentlege myndigheiter	I	-	<input checked="" type="checkbox"/>
Andre vedlegg	Q	-	<input checked="" type="checkbox"/>

Underskrifter			
Ansvarleg søker for tiltaket (for tiltak etter pbl § 20-1)		Tiltakshavar (berre for tiltak utan ansvarleg søker pbl § 20-4)	
Føretak		Namn	
Forum Arkitekter as			
Kontaktperson	Telefon	Mobiltelefon	Kontaktperson
Anne Carlsen	55165900	91869487	
E-post	E-post		
ac@forumarkitekter.no			
Dato	Underskrift	Dato	Underskrift
18.05.2020			
Gjenta med blokkbokstavar	Gjenta med blokkbokstavar		
Anne Carlsen	FORUM ARKITEKTER		

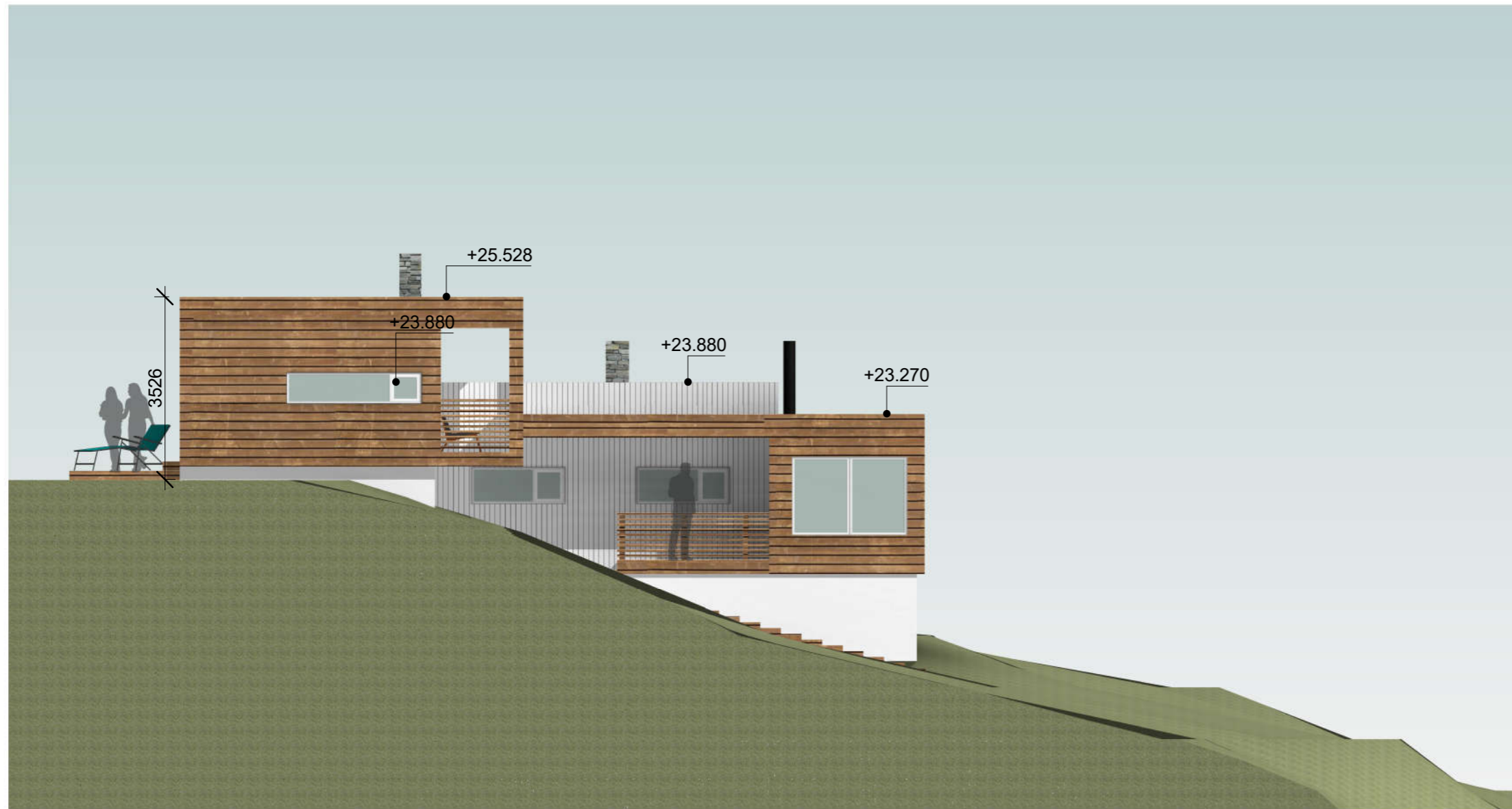

ØST Ny Situasjon
1 : 100



Nr	Beskrivelse	Dato	Av
Revisjoner			
Anna Eike land og Tor Engum Riplevikvegen 69, 5918 Frekhaug _ gnr 36/ bnr 83 Fasade Øst _ Ny Situasjon TILBYGG TIL EKSISTERENDE FRITIDSBOLIG			
MAJLSTOR	1 : 100	FORMAT: A3	PROSJEKT NR
TEIENET AV	Lg		TEIEN NR
KONTROLLERT	AC		2272
DATE	24.03.2020		3108
FORNAVNET			

Søknad om ferdigattest

ARKITEKTER MNAL

Forum Arkitekter AS Damsgårdsveien 16 5058 Bergen
Tlf.: 55 16 59 00 E-post: info@forumarkitekter.no





NORD Ny Situasjon
1 : 100

Nr	Beskrivelse	Dato	Av
Revisjoner			
Anna Eikeland og Tor Engum Riplevikvegen 69, 5918 Frekhaug _ gnr 36/ bnr 83 Fasade Nord_ Ny Situasjon			
TILBYGG TIL EKSISTERENDE FRITIDSBOLIG			
MÅLSTORRE 1 : 100 TEGNER Lg KONTROLLERT AC Dato 24.03.2020 FORMÅL NY BYGG PLAN	PROSJEKT NR 2272	TEIEN NR 3102	REVISJON

Søknad om ferdigattest

ARKITEKTER MNAL
 Forum Arkitekter AS Damsgårdsveien 16 5058 Bergen
 Tlf.: 55 16 59 00 E-post: info@forumarkitekter.no





SØR Ny Situasjon
1 : 100



Nr	Beskrivelse	Dato	Av
Revisjoner			
Anna Eikeland og Tor Engum Riplevikvegen 69, 5918 Frøkhaug _ gnr 36/ bnr 83 Fasade Sør_ Ny Situasjon			
TILBYGG TIL EKSISTERENDE FRITIDSBOLIG			
TEGNING 1 : 100 TEGNER AV Lg KONTROLLERT AC Dato 24.03.2020 PENNING	PROSJEKT NR 2272	TEIEN NR 3104	REVISJON

Søknad om ferdigattest

ARKITEKTER MNAL
 Forum Arkitekter AS Damsgårdsveien 16 5058 Bergen
 Tlf.: 55 16 59 00 E-post: info@forumarkitekter.no





VEST Ny Situasjon
1 : 100



Nr	Beskrivelse	Dato	Av
Revisjoner			
Anna Eikeland og Tor Engum Riplevikvegen 69, 5918 Frekhaug _ gnr 36/ bnr 83 Fasade Vest _ Ny Situasjon			
TILBYGG TIL EKSISTERENDE FRITIDSBOLIG			
MAJLØSTREK	1 : 100	FORMAT	A3
TEIENET AV	Lg	PROSJEKT NR	2272
KONTROLLERT	AC	TEIEN NR	3106
DATE	24.03.2020	REVISJON	
FELNAD			

Søknad om ferdigattest

ARKITEKTER MNAL
 Forum Arkitekter AS Damsgårdsveien 16 5058 Bergen
 Tlf.: 55 16 59 00 E-post: info@forumarkitekter.no



Alver kommune
Postboks 4
5906 Frekhaug

Bergen, 18.05.20

Følgerev, anmodning om Ferdigattest, tilbygg fritidsbolig Ripleviksvegen 69, Alver. Bnr./Gnr. 36/83

Det anmodes med dette om ferdigattest for tilbygg til fritidsbolig i Ripleviksvegen 69 for Anna Eikeland og Tor Engum.

Vedlagt følger nye fasadetegninger da det er fortatt små justeringer av fasaden. I gjennomføringsfasen er det blitt gjort noen mindre justeringer av fasadene. Noen vinduer er fjernet (østfasaden), noen er blitt speilvendt, eller flyttet litt på i fasaden. Ingen vindusåpninger er blitt større enn rammesøkt. Vi mener at justeringene er av en slik omfang at de ikke utløser krav om endringssøknad eller at justeringene må nabovarsles. Under har vi sammenstilt rammesøknadstegningene opp mot FDV-tegningene.



Fasade mot nord – iht gitt tillatelse



Fasade mot nord – justering i forbindelse med gjennomføringsfasen



Fasade mot øst – iht gitt tillatelse



Fasade mot øst – justering i forbindelse med gjennomføringsfasen



Fasade mot øst – iht gitt tillatelse



Fasade mot øst – justering i forbindelse med gjennomføringsfasen



Fasade mot øst – iht gitt tillatelse



Fasade mot øst – justering i forbindelse med gjennomføringsfasen

Vedlagt følger oppdatert Gjennomføringsplan.
Tiltakshaver har mottatt tilstrekkelig FDV dokumentasjon.

Skulle det være noen spørsmål er det bare å ta kontakt

Med vennlig hilsen
FORUM ARKITEKTER AS

Anne Carlsen
Sivilarkitekt MNAL