

## Klage på Avslag, forlenging av bryggje på gbnr 350/3, Øpso.

Som eigar av gbnr 350/3 og største brukar av bryggja ønskjer me å klage på avslaget:

- Øpso er ei veglaus øy der gode og trygge båtplassar er viktig for alle som har eigeedom her, og særskilt for oss som bur her heile året og driv næring.
- I tillegg til forvaltning historiske, biologiske og estetiske verdiar driv me tillegsnæring med fleire tilsette.
- Avslaget gjeld forlenging av bryggja på bruk 350/3. Sjølv om bruket har andre båtplassar, er dette einaste staden me kjem til med traktor. All transport av dyr, materialar, fôr, matvarer og anna tungt utstyr for bruket går over denne bryggja. I tillegg vert bryggja nytta til persontransport i uvær.
- Djupålen i Vågen går om lag midt mellom forlengelse av bryggja og Smalneset på andre sida. Innerste delen av bryggja ligg soleis tørt store deler av året.
- Forlenging av bryggja vil gjere at ein vinn om lag 50cm. Dybde ved fjære sjø.
- Forlenging av bryggja vil soleis verke positivt for helse, miljø, tryggleik og tilgjenge, noko som ikkje berre er viktig for oss som bur her, men som og er sentrale deler i regionale og nasjonale føringar.
- Ålmenta har også tilgang i sommarhalvåret då bryggja ofte vert nytta som eit stad der ein legg til ved turar rundt om kring på øya.
- Me meiner at tiltak som styrkar landbruket på øya ikkje vil gje presedens for eigarar av fritidseigedommane. Dei andre bryggjene i Vågen er dessutan ferdig utbygd og har liten moglegheit til forlenging.
- Arkitektonisk er bryggja heilt i samsvar med krav til utforming i Vågen.
- Vågen er er miljø med naust og bryggjer. Forlenginga vil også vere i tråd med dette.
- Bryggja er i dag eit fellesannleg der 5 eigeidommar har tilgang.
- At eigarar av fritidseigedomane vil ha fast plass ved bryggja og ikkje berre båtfeste er vel naturleg i og med at dei tidlegare har fått byggjeløyve for fritidseigedommen sin.
- I avslaget frå kommunen kan det virke som om sakshandsamar ikkje har nok kunnskap om m.a. flo og fjære i Vågen. Ei synfaring hadde gjeve meir kunnskap om fleire forhold på staden.
- Sjølv om det er eigarar av fritidseigedommen som har søkt vil likevel bruk 350/3 som er eigar av bryggja ha rett til å ha båtplass på forlenginga til bruk for landbruksdrift, tilleggsnæring og reiseliv.
- Inngrepa i naturen vil verte ubetydeleg då det er snakk om 2 dragarar av tre og eit dekke med plankar som vil kvile på 4 trestolpar i sjøen.
- Som vist til i klagen frå søkjar vil bruk 350/3 (garden) ha rett til å nytte forlenginga.

Venleg helsing

Monica Petersen Ypsøy  
Monica Petersen Ypsøy

Vigleik M. Ypsøy  
Vigleik M. Ypsøy

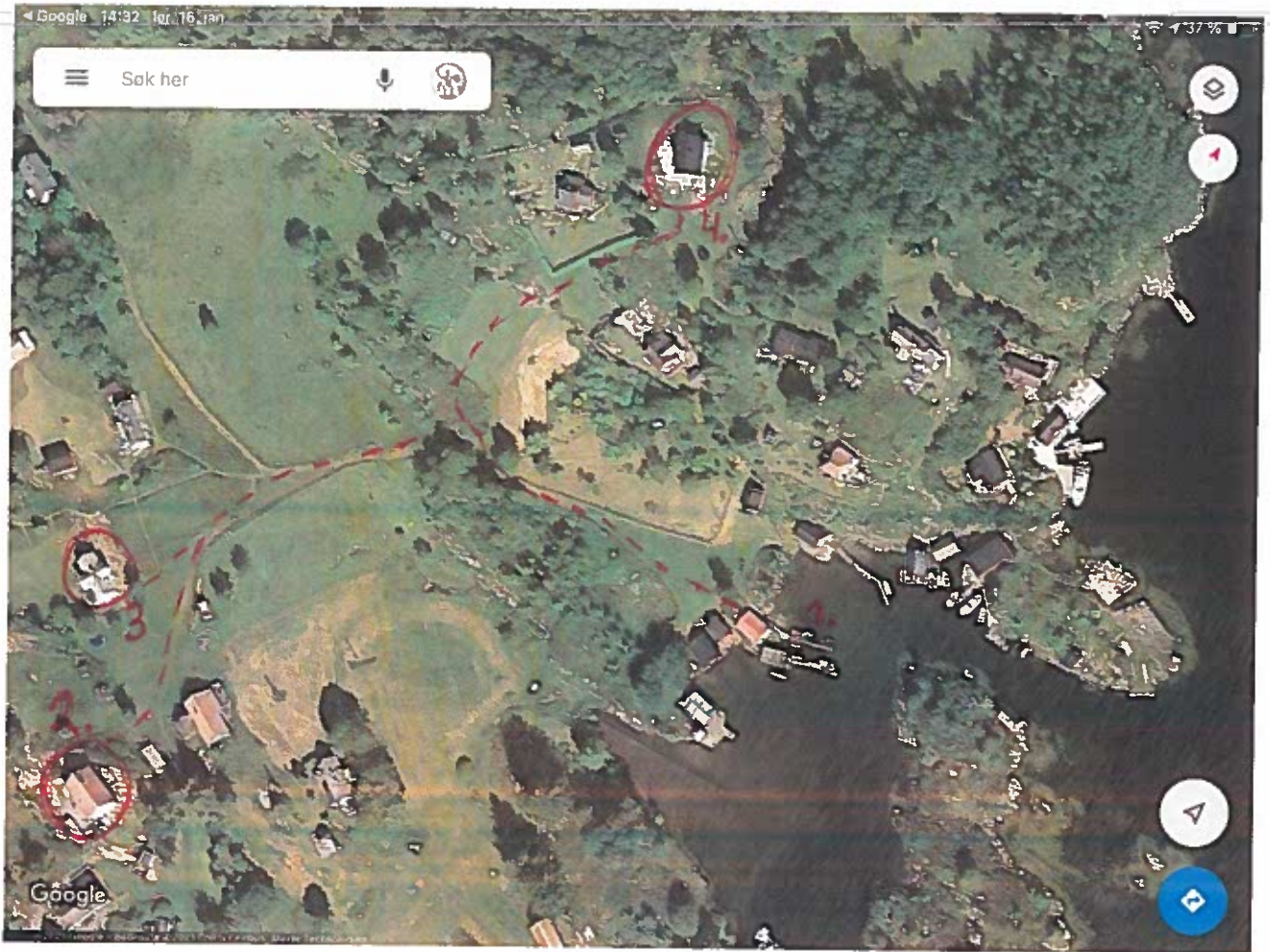

1. Nøst/brygge
2. Bruk 350/3, Vigleik og Monica Ypsøy
3. Bruk 350/35, Ole Henrik Nord
4. Bruk 350/36, Per Helge Nord



Ved. 3



Nøst/brygge til bruk 350/3

### SITUASJONSKART

Gnr/Bnr: 350/3  
Adresse:  
Figar/sokar: vikleik M. Ypsøy

Kvalitet :

Målestokk: 1:500  
Dato: 25.05.2020



ALVER  
KOMMUNE



Gjeldande plan : Kommuneplanen for Meland sist rev. 2019  
Planformål : Område for naust, NA\_24

Vår referanse:

- Gjerde
- Usikker eigedomsgrense
- Målt eigedomsgrense
- Bolighus
- Andre bygg

Sign. ....

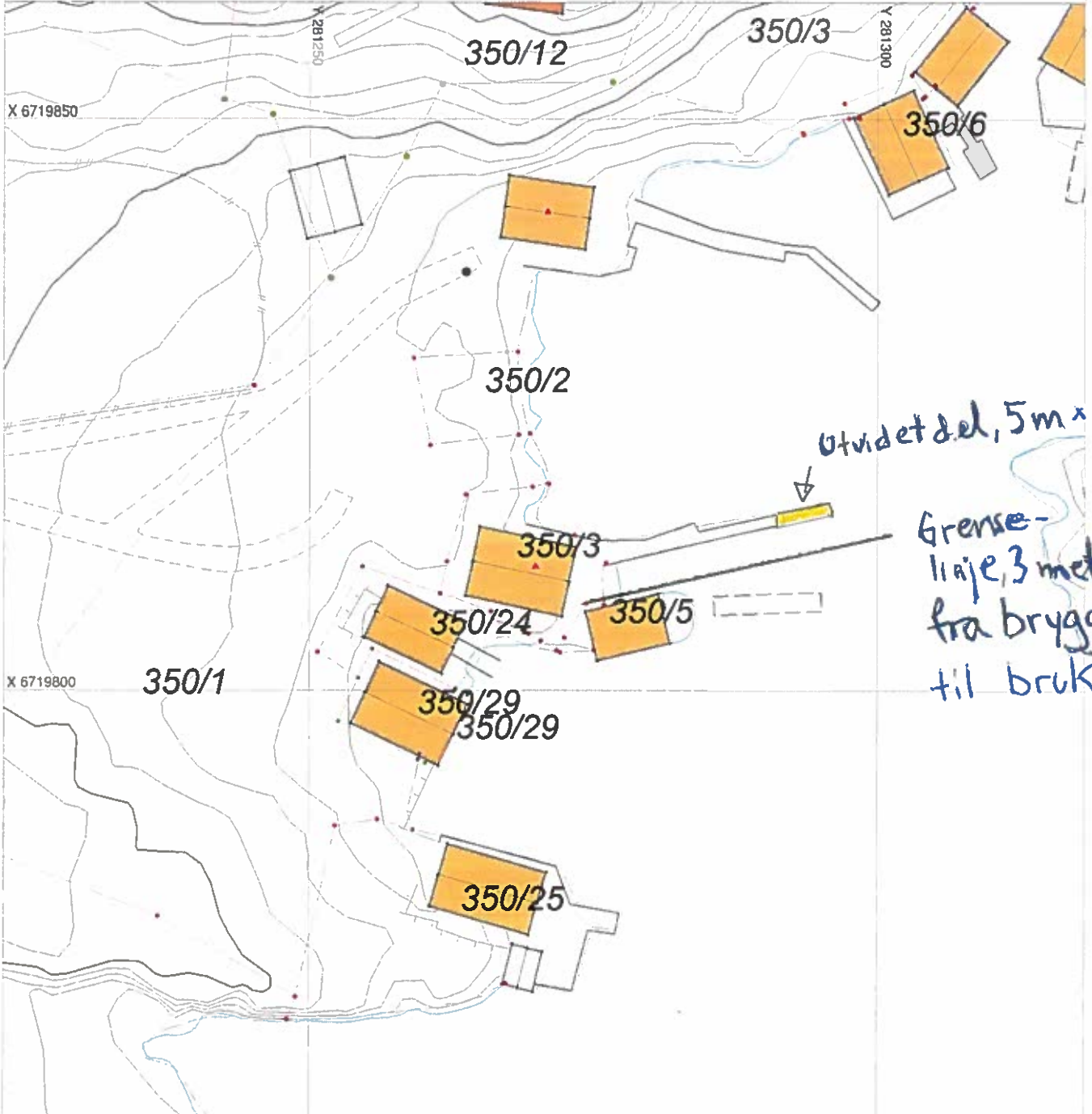

Hugs å setje på avstandar på kartet

### SITUASJONSPLAN



Tiltak

Underskrift Situasjonsplan

Dato





MENY

## Resultat for Øpso (Alver)

Vannstand og tidevann

Havnivå

Vi oppdaterer for tiden datagrunnlaget for vannstandsdataene våre. I denne perioden kan det for noen områder være mindre samsvar mellom de observerte dataene og ekstremverdiene for høy og lav vannstand.

Tidevann og observert vannstand fra Bergen

Vannstand nå



137 cm

Neste forventede lavvann (fjære)



13:58

Neste forventede høyvann (flo)



20:02



Kartverket

MENY

### Vannstand

Alle tidspunkt er i gjeldende tid for Norge og blir automatisk justert etter sommer- og vintertid. Du kan zoome i grafen. Tabell for flo og fjære finner du lenger ned på siden, men merk at for de kommende fem dager er det ofte vannstandsvarselet som bør brukes.

Graf

Tabell

Fra  
29 mar. 2021

Til  
4 apr. 2021

Velg referansenivå  
Sjøkartnull

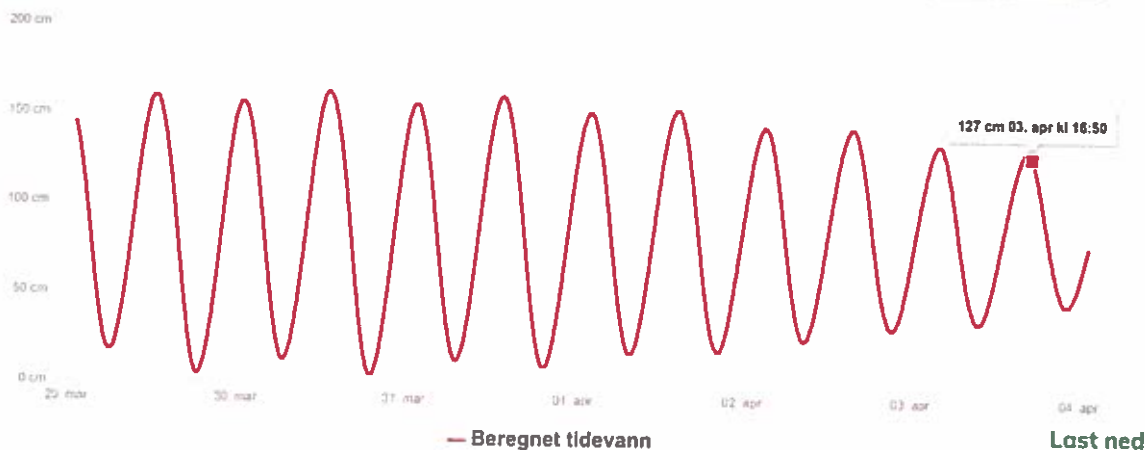

Vannstand og beregnet tidevann baseres på det beste datagrunnlaget som finnes for stedet. Vannstandsvarselet utarbeides av Meteorologisk Institutt. I tabellen vises også værbrødet som er differansen mellom vannstand og beregnet tidevann.



Tidevannstabell

Fra 29 mar, 2021    Til 4 apr, 2021    Velg referansenivå Sjøkartnull

ato	Lavvann (fjære)	Høyvann (flo)	Lavvann (fjære)	Høyvann (flo)	Lavvann (fjære)
g 29. Mars	kl. 05:58 17 cm	kl. 12:13 159 cm	kl. 18:25 4 cm		
j 30. Mars		kl. 00:43 155 cm	kl. 06:36 12 cm	kl. 12:56 161 cm	kl. 19:04 4 cm
j 31. Mars		kl. 01:25 155 cm	kl. 07:16 12 cm	kl. 13:40 159 cm	kl. 19:44 8 cm
g 1. April		kl. 02:09 150 cm	kl. 07:56 16 cm	kl. 14:27 152 cm	kl. 20:25 18 cm
2. April		kl. 02:54 143 cm	kl. 08:40 24 cm	kl. 15:17 142 cm	kl. 21:10 31 cm
3. April		kl. 03:42 133 cm	kl. 09:30 35 cm	kl. 16:12 130 cm	kl. 22:03 45 cm

Alle tidspunkt er i gjeldende tid for Norge og blir automatisk justert etter sommer- og vintertid.