

 Vedlegg nr.
C - 1

Opplysninger gitt i nabovarsel sendes kommunen sammen med søknaden

(Gjenpart av nabovarsel)

Pbl § 21-3

Tiltak på eiendommen:					
Gnr.	Bnr.	Festenr.	Seksjonsnr.	Eiendommens adresse	Postnr. Poststed
345	51			Skintveitvegen 12	5917 ROSSLAND
Eier/fester				Kommune	
Mette Berit- og Terje Moldrheim				Alver	

Det varsles herved om									
<input type="checkbox"/>	Nybygg	<input type="checkbox"/>	Anlegg	<input type="checkbox"/>	Endring av fasade	<input type="checkbox"/>	Riving		
<input checked="" type="checkbox"/>	Påbygg/tilbygg	<input type="checkbox"/>	Skilt/reklame	<input type="checkbox"/>	Innhegning mot veg	<input type="checkbox"/>	Bruksendring		
<input type="checkbox"/>	Midlertidig bygning, konstruksjon eller anlegg			<input type="checkbox"/>	Antennesystem	<input type="checkbox"/>	Oppretting/ending av matrikkelenhet (eiendomsdeling) eller bortfeste	<input type="checkbox"/>	Annet
Dispensasjon etter plan- og bygningsloven kapittel 19									
<input type="checkbox"/>	Plan- og bygningsloven med forskrifter	<input type="checkbox"/>	Kommunale vedtekter	<input type="checkbox"/>	Arealplaner	<input type="checkbox"/>	Vegloven	Vedlegg nr. B -	

Arealdisponering							
Sett kryss for gjeldende plan							
<input checked="" type="checkbox"/>	Arealdel av kommuneplan	<input type="checkbox"/>	Reguleringsplan	<input type="checkbox"/>	Bebyggelsesplan	<input type="checkbox"/>	Eventuelt andre planer
Navn på plan							

Beskriv nærmere hva nabovarslet gjelder	
Bygge sommerstue - og lagerbygg over eksisterende garasje	
Vedlegg nr. Q -	

Spørsmål vedrørende nabovarsel rettes til			
Foretak/tiltakshaver			
Mette Berit Moldrheim			
Kontaktperson, navn	E-post	Telefon	Mobil
Mette Berit Moldrheim	moldrheim@online.no	480 36 601	
Søknaden kan ses på hjemmeside: (ikke obligatorisk):			

Merknader sendes til	
Eventuelle merknader skal være mottatt innen 2 uker etter at dette varsel er sendt. Ansvarlig søker/tiltakshaver skal sammen med søknad sende innkomne merknader og redegjøre for ev. endringer.	
Navn	Postadresse
Arkitekt Knut Willie Jacobsen	Lurevegen 304
Postnr. Poststed	E-post
5912 Seim	kwil-jac@online.no

Følgende vedlegg er sendt med nabovarselet			
Beskrivelse av vedlegg	Gruppe	Nr. fra - til	Ikke relevant
Dispensasjonssøknad/vedtak	B	—	<input checked="" type="checkbox"/>
Situasjonsplan	D	1 - 1	<input type="checkbox"/>
Tegninger snitt, fasade	E	1 - 1	<input type="checkbox"/>
Redegjørelser/kart	F	—	<input checked="" type="checkbox"/>
Andre vedlegg	Q	—	<input checked="" type="checkbox"/>

Underskrift		
Tilsvarende opplysninger med vedlegg er sendt i nabovarsel til berørte naboer og gjenboere. Mottagere av nabovarsel fremgår av kvittering for nabovarsel.		
Sted	Dato	Underskrift ansvarlig søker eller tiltakshaver
Seim	12.12.2020	
		Gjentas med blokkbokstaver KNUT WILLIE JACOBSEN

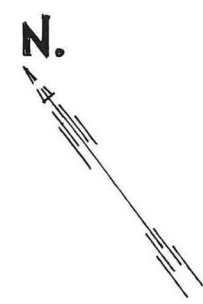
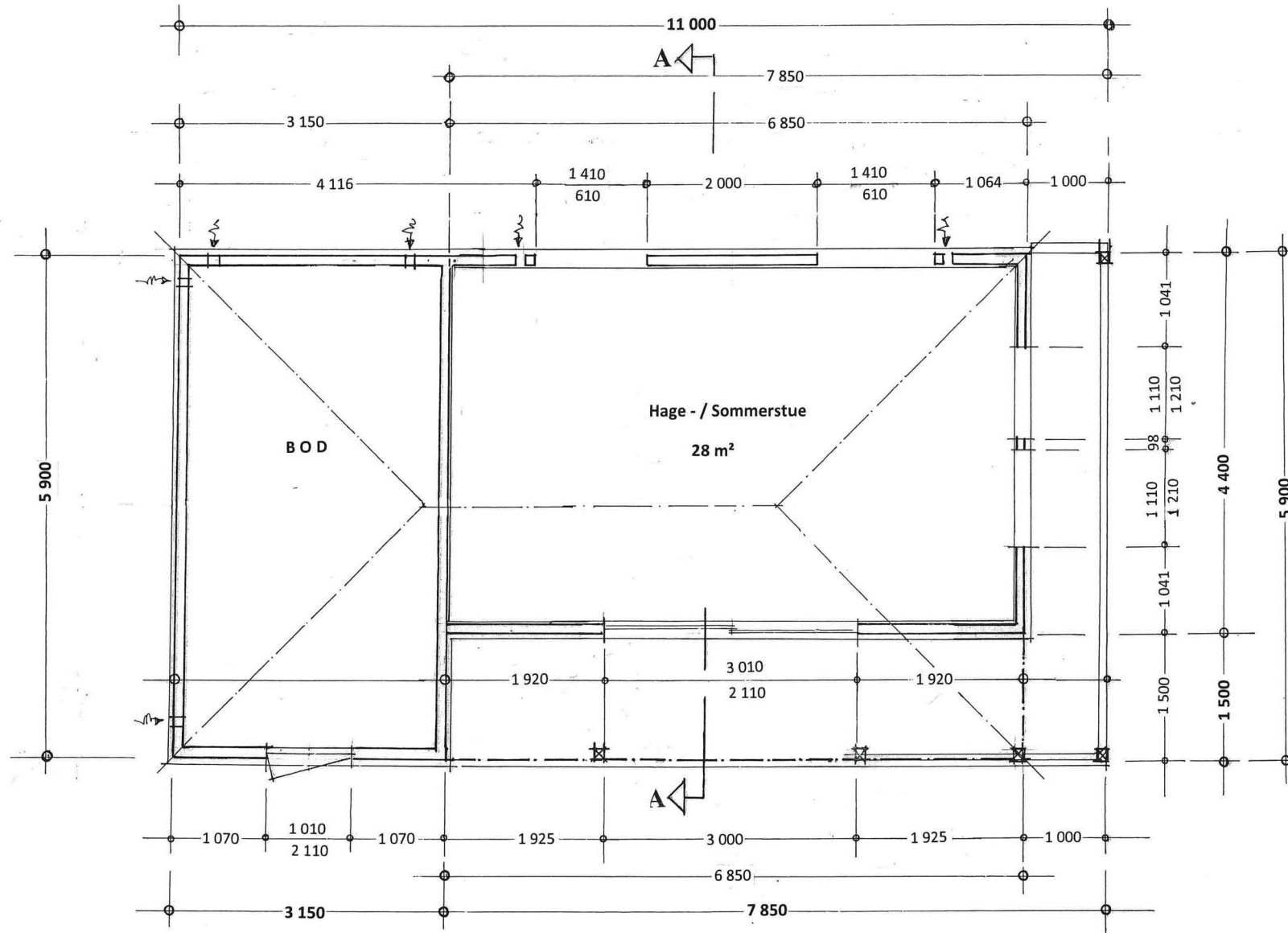

BYA : 71,5 m²
 BTA : 55,3 m²
 BRA : 51,3 m²

Prosj. hagestue, balkong – og bod , bygget over eksist. Garasje. Gbrnr. 345/51 , Alver kommune
 Plan i Mål = 1: 50
 Seim, 11.12.2020 , Arkitekt Knut Willie Jacobsen
 Rettet : 14.12.2020 *KW*

01 D-1

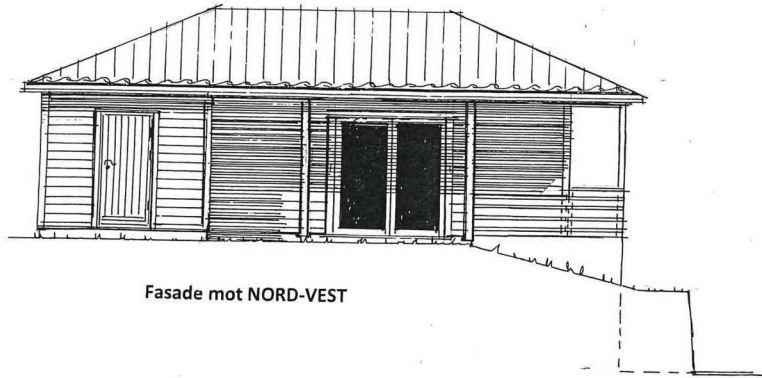

Fasade mot NORD-VEST

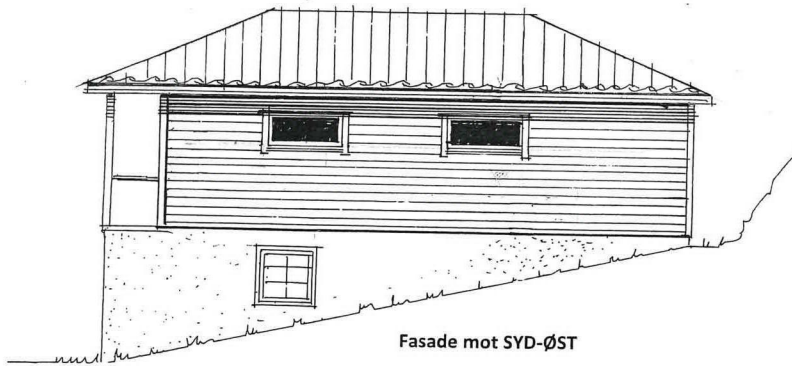

Fasade mot SYD-ØST

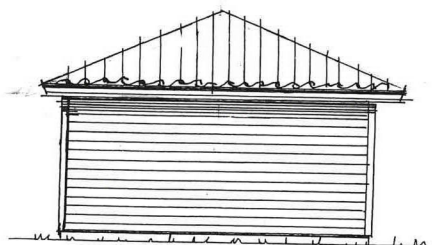

Fasade mot NORD-ØST



Fasade mot SYD-VEST

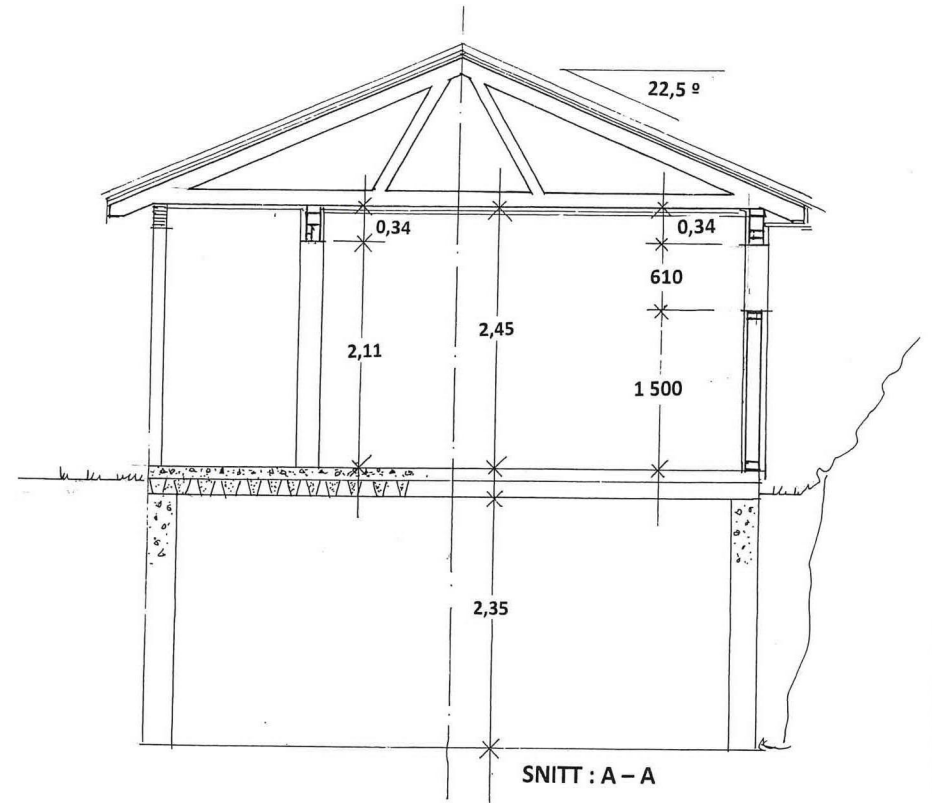

Prosj. Hagestue , Balkong – og Bod , bygget over eksist, garasje, Gbnr. 345/51, Alver kommune
 Snitt i Mål = 1 . 50 , Fasader i mål = 1 : 100

Seim, 11.12.2020 , Arkitekt Knut Willie Jacobsen
 Rettet : 14.12.2020