



Varsel om oppmålingsforretning

Saksnr 2021530
Oppdragsnr

Det vert med dette varsla om at det skal haldast oppmålingsforretning på følgjande matrikkeleining(ar)					
Gateadresse	Eigar/Rekvirent	Gnr	Bnr	Fnr	Snr
Lyngnesvegen 20; Lyngnesvegen 22	Rønnestad Jarle (Hjemmelshaver)	351	38	0	0

Om forretninga					
Forretninga vert:	Dato	Kl.	Stad		
	11.02.2021	09.00	På eigedomen		
Rekvirent					Rekvisisjonsdato
Rønnestad Jarle					
Forretninga gjeld oppretting av matrikkeleining					
<input checked="" type="checkbox"/> Grunneigedom	<input type="checkbox"/> Festegrund	<input type="checkbox"/> Anleggseigedom	<input type="checkbox"/> Uteareal eigarseksjon		
Forretninga gjeld registrering av eksisterande grunn					
<input type="checkbox"/> Grensejustering	<input type="checkbox"/> Klarleggjing av eksisterande grense	<input type="checkbox"/> Nymerking av eksisterande grense	<input type="checkbox"/> Registrering av ureg. jordsameige	<input type="checkbox"/> Matrikulering av umatrikulert grunn	
<input type="checkbox"/> Arealoverføring	<input type="checkbox"/> Anna				
Forklaring					
Frådeling av areal frå gbnr. 351/38.					

Kven som er varsla
Vedlagt følgjer ei oversikt over dei personar som er varsla om forretninga, og i kva eigenskap (partsstilling, rolle) desse er blitt varsla. Du vert oppfordra til å gje melding til kommunen så snart som mogeleg dersom du kjenner til ev. andre som forretninga kan få betydning for.

For matrikkeleininga gjeld følgjande forhold
<u>Dersom nokon av grensene eller andre rettsforhold som vedkjem stadfesta rettar er uklare, er det ynskjeleg at du i samråd med dei andre partane oppklarar dette før oppmålingsforretninga.</u>
Det er ynskjeleg at kart, bilete og avtalar etc. som kan ha betydning for å fastleggja grenseforløpet og stadfesta rettar vert send til kommunen, helst i god tid før oppmålingsforretninga eller vert teken med til oppmålingsforretninga.
Oppmøte ved oppmålingsforretninga er frivillig og det kan ikkje krevjast godtgjersle for reiseutgifter, tappt arbeidsforteneste og liknande i samband med oppmålingsforretninga.

Rettt til å klaga
Saker som krev oppmålingsforretning etter § 6 i matrikkellova, under dette feil ved varslinga eller utføringa av forretninga, kan klagast på etter reglane i forvaltningslova kap. IV til VI, jfr. matrikkellova § 46.
Klagefristen vert rekna frå det tidspunktet parten har motteke matrikkelbrev eller underretning om føring i matrikkelen, jfr. matrikkelforskrifta § 21.
Det kan ikkje setjast fram klage på forhold som formelt høyrer inn under klagebehandling etter anna lovverk, t.d. plan- og bygningslova.

Andre opplysningar
Vedlagt følgjer: <input checked="" type="checkbox"/> Partsliste <input checked="" type="checkbox"/> Fullmaktsblankett <input type="checkbox"/> Kvitteringsblankett <input type="checkbox"/> Anna

Landmålar			
Stad	Dato	Epost	
Knarvik	28.01.2021	morten.mangeroy.helland@alver.kommune.no	
Stilling	Telefon	Landmålar	Underskrift
Oppmålingsingeniør		Morten Mangerøy Helland	

Fullmakt Oppmålingsforretning

Saksnr 2021530	Oppdragsnr
-------------------	------------

NB! Ver nøyaktig med å kryssa av for kva fullmakta gjeld.

Underteikna, som har grunnboksheimel til matrikkeleininga (viss ikkje tinglyst matrikkeleining; aktuell eigar/festar)				
Gnr	Bnr	Fnr	Snr	Matrikkeleininga si adresse

gjev fullmakt til		
Fullmektig	Navn	Adresse
	Fødselsdato (6 siffer)	
Fullmakta gjeld	<input type="checkbox"/> Løyve til å møta og representera meg/oss ved oppmålingsforretninga, under dette til å godkjenne oppmåling/merking av ny matrikkeleining på grunnlag av offentlig godkjenning, med løyve til å godkjenne mindre avvik, jfr. Matrikkellova § 33	
	<input type="checkbox"/> Løyve til å signera erklæring om rettar i fast eigedom, dersom det er stilt krav om etablering av rettar i vedtak etter plan- og bygningslova.	
	<input type="checkbox"/> Løyve til å rydda opp i rettsforhold som det i samband med forretninga vert avdekka behov for å rydde opp i. (Oppretting og/eller sletting av rettar)	
	<input type="checkbox"/> Løyve til å inngå forlik, ta bindande standpunkt til ev. skilddom eller grensejustering.	
	<input type="checkbox"/> Løyve til å signera skjøyte / erklæring om arealoverføring / pantedokument. NB! Krev vitnestadfesting på heimelshavar si underskrift.	
<input type="checkbox"/> Løyve til andre disposisjonar enn nemnd over.		
	Beskriv	
	Dersom fullmakt gjeld matrikkeleining i sameige må anten samtlege sameigarar signera på fullmakta, eller det må leggjast fram dokumentasjon for at sameiget har vedteke at styret, anna organ eller person kan representera sameiget, jfr. matrikkelforskrifta § 23, første ledd.	

Forretninga vedkjem				
Gnr	Bnr	Fnr	Snr	Dato for oppmålingsforretninga
351	38	0	0	11.02.2021

Underskrift frå heimelshavar (viss ikke tinglyst matrikkeleining; aktuell eigar/festar)		
Stad og dato	Underskrift	Fødselsnr./Organisasjonsnr. (11/9 siffer)

Vitnestadfesting på heimelshavar si underskrift (jfr. tinglysingsforskrifta § 3)

(Skal berre fyllast ut dersom det blir gjeve fullmakt til å signera på skjøyte / erklæring om arealoverføring / pantedokument)

Vi stadfestar at heimelshavar sin signatur er skriven eller vedkjend i vårt nærvær og at vedkommande er over 18 år: (Advokatar og autoriserte eigedomsmeklarar m.fl. kan vitna ei underskrift aleine)

Vitneunderskrift 1		
Stad	Dato	Underskrift

Vitneunderskrift 2		
Stad	Dato	Underskrift



Partar			Varsling			Under forretninga				
Namn	Gnr./Bnr./Fnr./Snr.	Partsstilling	Sendt	Svar		Opp- møte	Godkj.	Signatur ved avløysar		ID
			Dato	Mottakskvitt.	Ev. fullm. 1)			Signatur - registrert eigar		
Adresse		Eigarforhold	Måte							
Landsvik Øyvind	351/13	Nabo				<input type="checkbox"/>	<input type="checkbox"/>			
Breivikstølen 25 H, 5179 Godvik		Hjemmelshaver	Brev			<input type="checkbox"/>	<input type="checkbox"/>			
Rønnestad Jarle	351/38	Rekvirent				<input type="checkbox"/>	<input type="checkbox"/>			
C/o Trond Kristiansen, Eikelandsvegen 83, 5917 Rosslund		Hjemmelshaver	Brev			<input type="checkbox"/>	<input type="checkbox"/>			
Langeland Anne-Lise	351/106	Nabo				<input type="checkbox"/>	<input type="checkbox"/>			
Sollien 54, 5096 Bergen		Hjemmelshaver	Brev			<input type="checkbox"/>	<input type="checkbox"/>			
Morken Morten	351/106	Nabo				<input type="checkbox"/>	<input type="checkbox"/>			
Sollien 54, 5096 Bergen		Hjemmelshaver	Brev			<input type="checkbox"/>	<input type="checkbox"/>			
Mikkelsen Merethe	351/36	Nabo				<input type="checkbox"/>	<input type="checkbox"/>			
Seljesvingen 22, 5145 Fyllingsdalen		Hjemmelshaver	Brev			<input type="checkbox"/>	<input type="checkbox"/>			
						<input type="checkbox"/>	<input type="checkbox"/>			
						<input type="checkbox"/>	<input type="checkbox"/>			
						<input type="checkbox"/>	<input type="checkbox"/>			
						<input type="checkbox"/>	<input type="checkbox"/>			
						<input type="checkbox"/>	<input type="checkbox"/>			
						<input type="checkbox"/>	<input type="checkbox"/>			
						<input type="checkbox"/>	<input type="checkbox"/>			
						<input type="checkbox"/>	<input type="checkbox"/>			

1) Avløysar: (SUF)
 Avløysar med avgjerdsfullmakt: (SMF)

2) Førarkort: (F)
 Pass: (P)
 Bankkort m/ bilde: (B)

SITUASJONSKART

Gnr/Bnr: 351/38

Adresse:

Eigar/søkar:

Kvalitet:

Gjeldande plan: Kommunedelplan for Meland

Planformål: Byggeområde for fritidsbustad

Vår referanse:

Sign.





Målestokk: 1:1000
Dato: 03.08.2020

AL 9.9.2020
Kommune



—#—#— Gjerde
- - - Usikker eigedomsgrense
— — — Målt eigedomsgrense

 Bolighus
 Andre bygg

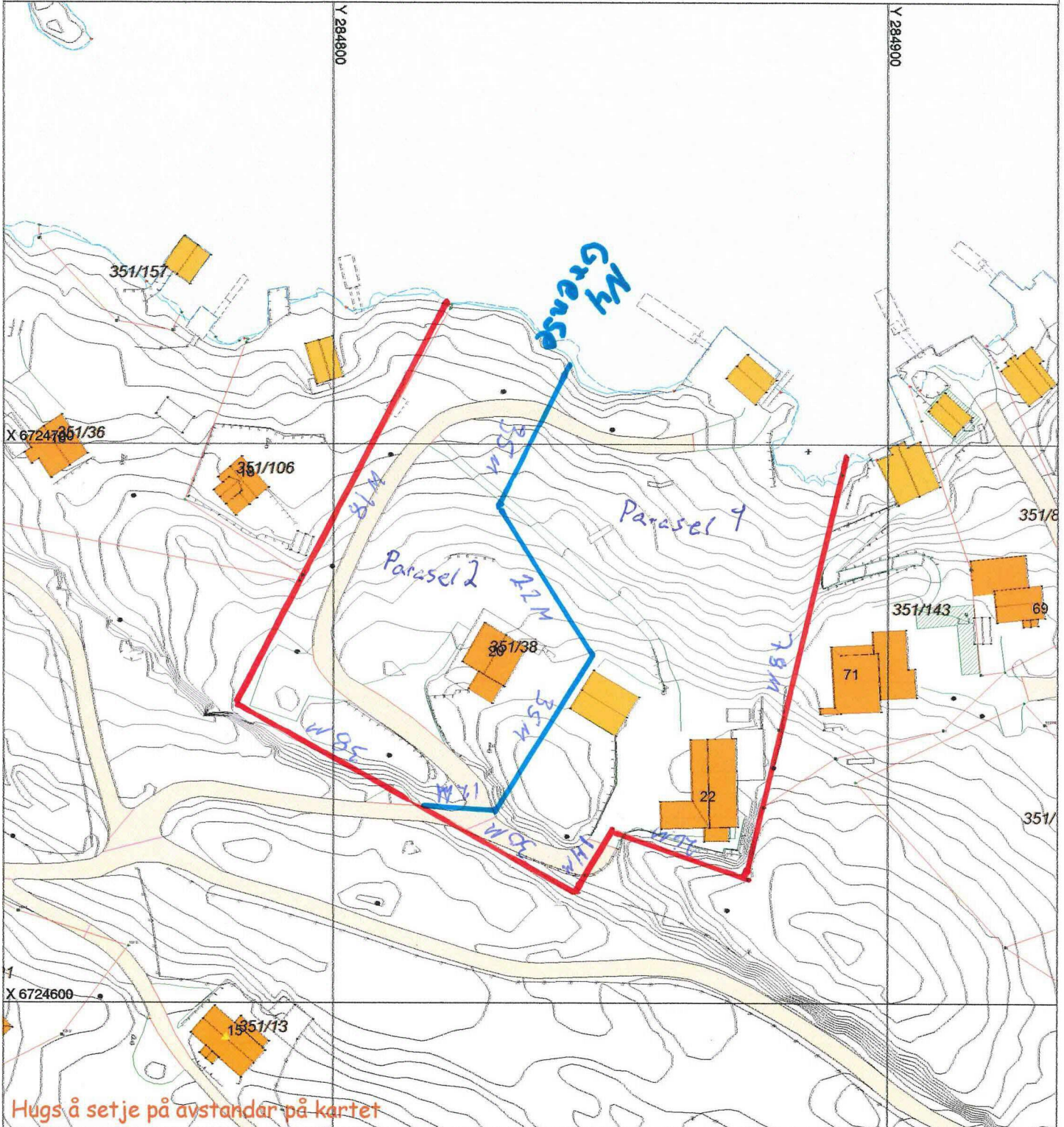

SITUASJONSPLAN

 Tiltak

Underskrift Situasjonsplan

Dato