

DAGBOKFØRT

07. JAN 82 00093

SØREN SKRIVAREN I
NORDHORDLAND

Kjøpekontrakt på fast eiendom.

KJØPEKONTRAKT

Rett kopi kjøpes
Bente Gunerassen Berge

Undertegnede Karstein Martin Hodneland
og Else Karin Edvardsen

har dags dato inngått følgende kjøpekontrakt:

Undertegnede Karstein Martin Hodneland
selger herved til Else Karin Edvardsen

min eiendom*) 400 grunnto Brann. 2 i Lindås

for en kjøpesum stor kr. 500,00,- Jeg en kjøpesum
(tall og bokstaver)

Kjøpesummen avgjøres slik:

Else Karin Edvardsen har overtatt heri retts til
den eksisterende grunn til næst som
Arnold Birkeland hittil har hatt
bruksrett til.

Eiendommen selges i den stand den i dag befinner seg med tilhørende rettigheter og servitutter.

Kjøperen overtar eiendommen den 24/10 1981 Løpende inntekter og utgifter avgjøres pro og kontra pr. denne dag.

Skjøte utstedes

Bebyggelsen er forsikret mot brann for kr. i ...
forsikringsselskap.

Såfremt brannskade oppstår i tiden før kjøperens overtakelse, skal oppgjør skje som i denne kontrakt bestemt, idet kjøperen inntrer i kravet på forsikringsselskapet, mot oppgjør etter kontrakten.

Omkostninger ved eiendomsoverdragelsen bæres av Karin Lohar Olsen

*) Her anføres for byeieendommer: Gatnavn og husnr. i by.

su
Skjete

Kjøper og selger er også enige om at følgende skal gjelde *):

.....
.....
.....
.....
.....
.....
.....
.....
.....

Innen 30 dager etter inngåelsen av kontrakten må denne eller skjøte stemples, da det ellers må svares dobbelt stempelgebyr.



Kontrakten er utferdiget i / eksemplarer.

Hednealand, den 24 oktober 1981

Som selger

Som kjøper

Konstein Martin Hednealand, Karin Edvardsen

Gerd Butelandt + P. S. Gjike Land

(Ektefeller må ikke uten skriftlig samtykke av den annen ektefelle avhende fast eiendom som er felleseie, når eiendommen tjener til felles bolig, eller når den annen ektefelle eller begge erhvervsvirke er knyttet til den.)

*) Her tas inn mulige bestemmelser om odel, konsesjon, føderåd, e.l.

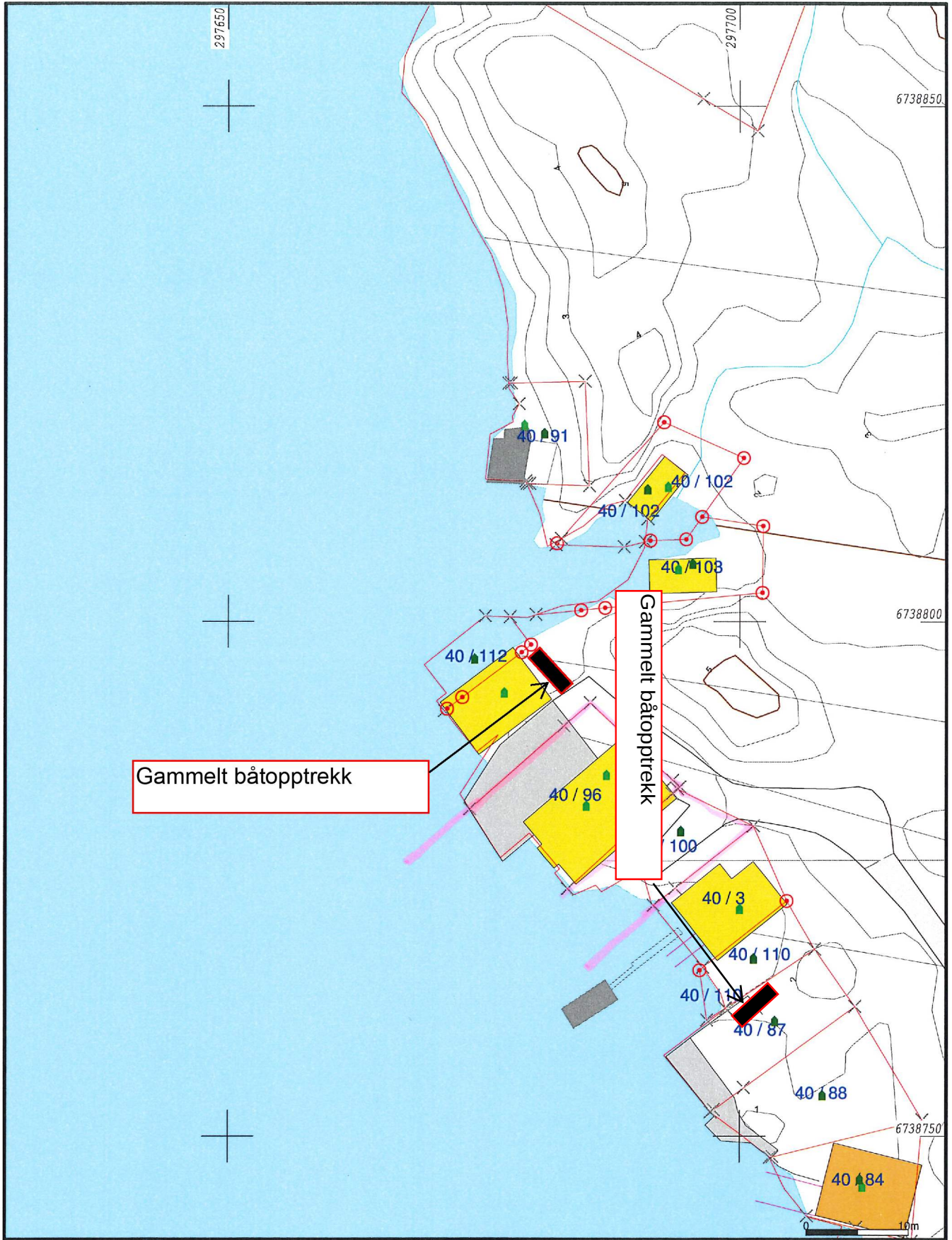

Gammelt båtopptrekk

Gammelt båtopptrekk

- Målte Grenser
- Registrerte Grenser
- ⋈ Udefinert grense
- ⋈ Terrengmålte grense
- ⋈ Konstruert grensepunkt
- Bolig
- Bustad m/leilighet
- Våningshus
- Større bustader
- Hytte/feriehuis
- Garasje/uthus
- Industri/lager
- Andre bygg



Lindås kommune
Geodata avdeling



Dato: 2014.06.24
Sign: SUP

G.nr.40 B.nr.112

Målestokk
1:500

Beliggenhet og høyder må oppfattes som orienterende.

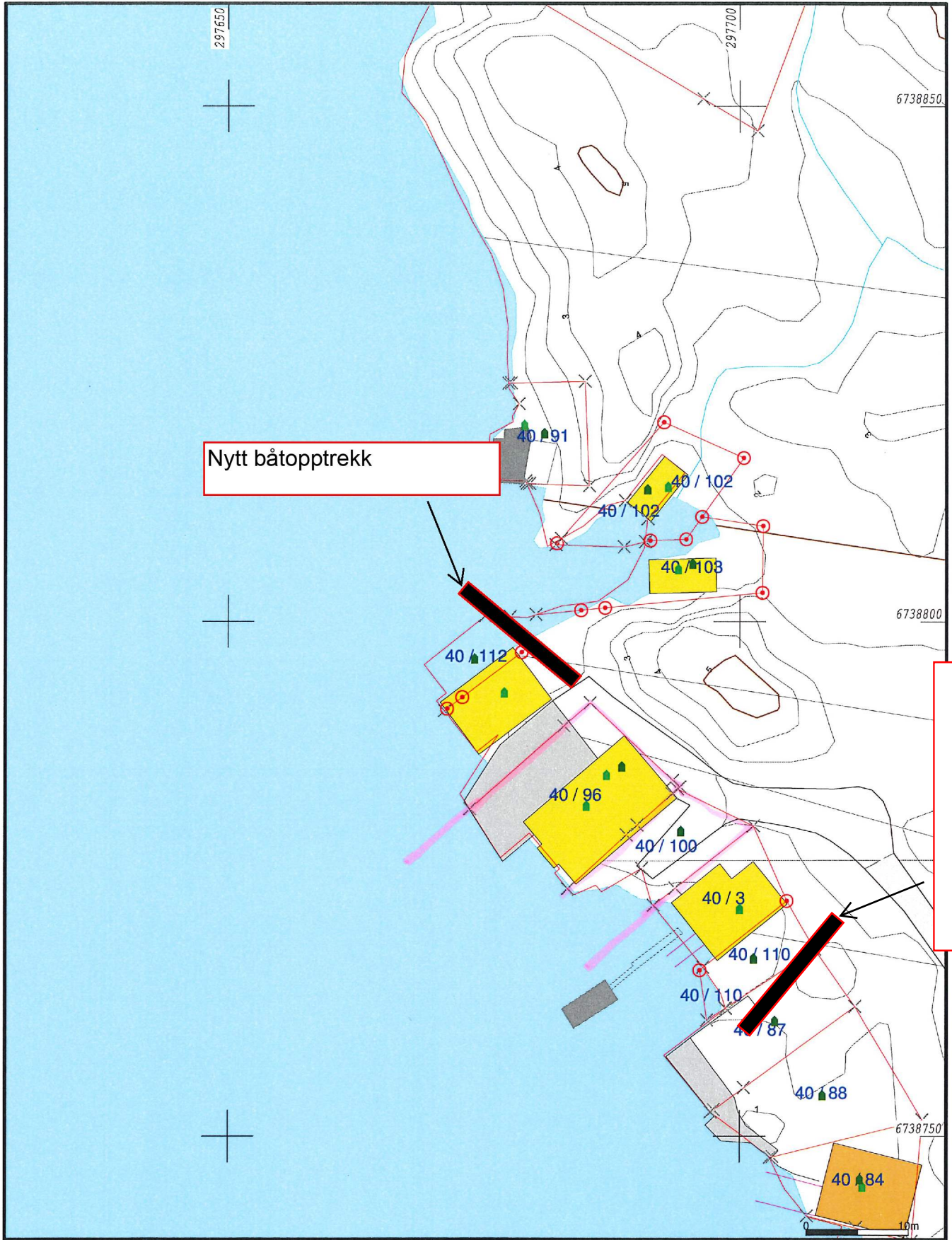

Nytt båtopptrekk

Nytt båtopptrekk

- Målte Grenser
- Registrerte Grenser
- ⊥ Udefinert grense
- ⊥ Terrengmålte grense
- ⊥ Konstruert grensepunkt
- Bolig
- Bustad m/leilighet
- Våningshus
- Større bustader
- Hytte/feriehús
- Garasje/uthús
- Industri/lager
- Andre bygg



Lindås kommune
Geodata avdeling



Dato: 2014.06.24
Sign: SUP

G.nr.40 B.nr.112

Målestokk
1:500

Beliggenhet og høyder må oppfattes som orienterende.



40/112





