

Komm.avd. for natur - næring og tekniske tenester

Stendal VVS
Lyngmarka 20

5911 ALVERSUND

Dykkar ref.
Vår ref. LSB

Journalp.ID 2003015455
ArkivsakID 2003001864
Arkiv nr. 547, 47-10

Dato 09.12.2003

MELDING OM VEDTAK

SØKNAD OM UTSLEPPSLØYVE - GNR 47 BNR 10

Det er gjort vedtak i saka, slik det går fram av vedlagde utskrift av møteboka.

KOMM.AVD. FOR NATUR - NÆRING OG TEKNISKE TENESTER

Lillian Straumøy Brakstad
Førstesekretær

Vedlegg

Adresse	Telefon:	Telefaks:	Bankkonto:	Bankkonto, skatt:
Postboks 79 5906 Frekhaug postmottak@meland.kommune.no naering.natur.teknikk@meland.kommune.no	56 1740 00	56 1740 01 avd. 56 1741 69	36 32 07 00242	7855 05 12563

Meland kommune
Teknisk etat
Postboks 79
5906 Frekhaug

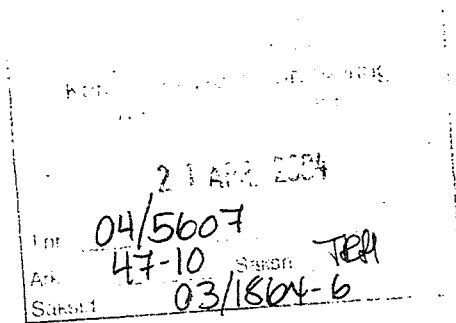

19.04.2004

**MONTERT BIOVAC MINIRENSEANLEGG
PÅ G.nr/B.nr: 47/10**

Til orientering opplyser vi at vi har montert et BIOVAC minirensesanlegg ifølge spesifikasjoner beskrevet under:

Anlegg: Type 50503 FD 5 N kl.1 Montert: 12.03.2004

Kundenr: 18090
Kundenavn: Trygve Madsen
Adresse: Rossland
Sted: 5917 ROSSLAND

Distriktsrepresentant er:
Brakstad, Jørund
Mob: 90799643

Med vennlig hilsen
Goodtech Biovac

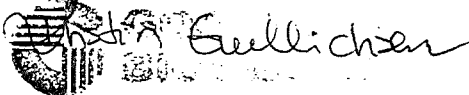

MELAND KOMMUNE

SAKSPAPIR

Styre, komite, utval	Møtedato	Sbh.	Saknr
Delegasjonsvedtak kommunalteknikk, miljø, landbruk	27.11.03	ALM	372/03

Avgjerd av: Kommunalsjef	Ansv.	Arkiv: 547	Arkivsaknr
Saksbeh.: Anne Lise Molvik	JHB	Objekt: 47-10	2003001864

SØKNAD OM UTSLEPPSLØYVE - GNR 47 BNR 10

Dokumentliste:

Nr	T	Dok.dato	Avsender/Mottakar	Tittel
1	I	20.09.03	Stendal VVS	SØKNAD OM UTSLEPPSLØYVE - GNR 47 BNR 10
2	I	27.09.03	Goodtech Biovac	SERVICE AVTALE BIOVAC RENSEANLEGG - GNR 47 BNR 10.

Saksutgreiing:

Det vert søkt om utsleppsløyve for gnr. 47 bnr. 10. Bygget er eit våningshus som vert nytta som fritidsbustad. I samsvar med søknad skal avlaupet rensast i minirensanlegg kl. I før utslepp til drenert grøft som vart bygd i samband med framføring av hovudvassleidningen over eigedomen.

Det ligg føre serviceavtale. Anlegget er allereie montert og teke i bruk.

Vurdering:

Rosslandspollen er ein svært dårleg resipient der det vert sett krav om høggradig rensing av avlaupsvatnet. Som hovudregel vil det seia minirensanlegg for bustader og delt løysing med biologisk toalett og utslepp av gråvatn for fritidsbustader då det i dag ikkje er typegodkjende minirensanlegg for fritidsbustader i denne klassen.

Bygget på eigedomen er eit våningshus som vert nytta som fritidshus, jmf. GAB-registeret. Administrasjonen vil difor kunna tilrå å gje løyve sjølv om anlegget ikkje er typegodkjend for fritidsbustader dersom tilsynet med anlegget vert auka for å kontrollera at anlegget held godkjend renseseffekt også for fritidsbruk.

Det vert difor sett fram krav om kontroll av utsleppet 6 gonger per år. Leverandør som har service på anlegget skal sjå til at prøver av utsleppet vert utført av godkjent laboratorium og send kommunen for vurdering.

Dersom anlegget ikkje stettar krava, vil kommunen vurdera utsleppsløyvet på nytt.

Dersom det seinare vert utbygd felles avlaupsanlegg med felles rensing skal eigedomen knyttast til slikt anlegg på dei vilkår som då vert sett.

VEDTAK:

I medhald av "Forskrift om utslepp frå mindre avløpsanlegg", § 4, vert det gjeve utsleppsløyve for gnr 47 bnr 10 på følgjande vilkår:

- Avlaupet skal gå via godkjend biologisk/kjemisk minirensanlegg klasse I med godkjend etterpolering.
- Slam frå anlegget skal leverast godkjend mottak.
- Dersom avlaupsvatnet vert ført ut på naboeigedom må det liggja føre løyve til dette frå grunneigar.
- Dersom anlegget ikkje stettar krav i godkjenninga for anlegget, vil kommunen vurderer utsleppsløyvet på nytt.
- Dersom det seinare vert utbygd felles avlaupsanlegg i området med felles rensing eller overføring til godkjend utslepp, skal eigedomen knyttast til slikt anlegg på dei vilkår som då vert sett.

Saka er handsama og godkjend administrativt i medhald av delegert mynde.

Rett utskrift

Dato:

Kopi til:

Stendal VVS
Trygve Madsen

Bolig- og fritidsbebyggelse Søknad om utslippstillatelse

I medhold av forskrift om utslipp fra separate avløpsanlegg

Gjelder for utslipp i h.h. til forskrift for utslipp fra separate avløpsanlegg og tilhørende retningslinje gitt av Miljøverndepartementet.
KOMMUNE
Ordningsavd. natur, næring og tekniske tjenester

Vennligst kryss av i rutene og gi nødvendige tilleggsopplysninger. Søknad bes sendt i to eksemplarer til bygningsrådet. Prøv å unngå unødige bilag.

29 SEPT. 2003
J.nr. 20030/2/26
Ark. 27-10 Saksh. Lem
Saksid. 2003001869-1
Parcell nr.

Kommune:

Fylke:

Meland

Hordaland

Byggeplass (adresse):

Rosland

Matr. nr.:

G.nr.:

B.nr.:

Adresse:

Telefon.:

Søkerens navn:

Stendal VVS AS

Lyngmarka 20 5911 Alversund

0622713

Søknaden gjelder

Antall bolig-/hytteenheter som omfattes av søknaden:

Oppføring av ny bolig

Med innlagt vann: Ja Nei

Med vannklosett: Ja Nei

Oppføring av ny hytte

Med innlagt vann: Ja Nei

Med vannklosett: Ja Nei

Annen virksomhet: (beskriv)

Rehbelitering av fritidsbolig

Innlegging av vannklosett i eksisterende

Bolig Hytte

Innlegging av vann i eksisterende

Bolig Hytte

Bruksendringer (f.eks. fra hytte til helårsbolig)

Dersom vannklosett ikke skal legges inn, beskriv kort privatløsning (utedo, biologisk klosett m.v.)

Det søkes om Biovac minirensanlegg.

Vedlegg

Vedlegg 1: Beliggenhet er vist på det vedlagte kartutsnitt i målestokk 1:50 000, evt. 1:5000 i format A4.

Vedlegg 2: Kart eller skisse av området i målestokk mellom 1:1000 og 1:2000. Av skissen fremgår topografiske forhold, avstander til nærmeste bebyggelse, beferdet vei, vassdrag, drikkevasskilde.

Andre opplysninger

Spesielle grunner for at boligen/hytta må lokaliseres uten at avløpet kan tilknyttes offentlig avløpsanlegg (f.eks. ervervmessige grunner). Oppgi eventuelt ønske om spesiell avløpsløsning.

Eventuell nabovarsel

Eidommens navn, adresse	Gnr.	Bnr.	Eiers egenhendig underskrift	Dato
<input type="text"/>	<input type="text"/>	<input type="text"/>	<input type="text"/>	<input type="text"/>
<input type="text"/>	<input type="text"/>	<input type="text"/>	<input type="text"/>	<input type="text"/>
<input type="text"/>	<input type="text"/>	<input type="text"/>	<input type="text"/>	<input type="text"/>
<input type="text"/>	<input type="text"/>	<input type="text"/>	<input type="text"/>	<input type="text"/>
<input type="text"/>	<input type="text"/>	<input type="text"/>	<input type="text"/>	<input type="text"/>
<input type="text"/>	<input type="text"/>	<input type="text"/>	<input type="text"/>	<input type="text"/>

Fylles ut av søker om ansvarsrett

Søknad om ansvarsrett

Jeg har følgende kvalifikasjoner

Dokumentasjoner av kvalifikasjoner:

følger vedlagt med i alt bilag
 er innsendt tidligere.

Jeg påtar meg ansvaret for at foran nevnte byggearbeid blir i samsvar med forskrifter og retningslinjer for utslipp fra separate avløpsanlegg og utslippstillatelse. Jeg forplikter meg til å følge forurensningsmyndighetenes anvisninger og ikke gjøre endringer i arbeidet uten at forurensningsmyndighetenes godkjenning er innhentet.

Sted: Alversund

Dato: 20.09.2003

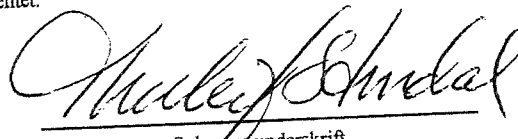
Søkerens underskrift

Fylles ut av byggherre

Som byggherre for foran nevnte arbeid forplikter jeg meg til å rette meg etter de krav som forurensningsmyndighetene stiller i forskrift og retningslinjer for utslipp fra separate avløpsanlegg og utslippstillatelse. Likeledes forplikter jeg meg til å rette meg etter de anvisninger som ansvarshavende gir. Dersom ansvarshavende slutter vil jeg stoppe arbeidet til kommunen har godkjent ny ansvarshavende

Sted

Dato

Byggherrens underskrift

Kommunens behandling av søknaden

MELAND
KOMMUNE



SITUASJONSKART

56174169

MELAND KOMMUNE

Kommunaleiendomsforvaltning
og tekniske tjenester

Gnr/Lnr: 47/10
Adresse: Rosland
Elger/søker: Trygve Madsen
Saksbehandler:

29 SEPT. 2003

Inn: 200302126

Vår referanse: RIL 47-10

Målestokk: 1:2000
17/09/03

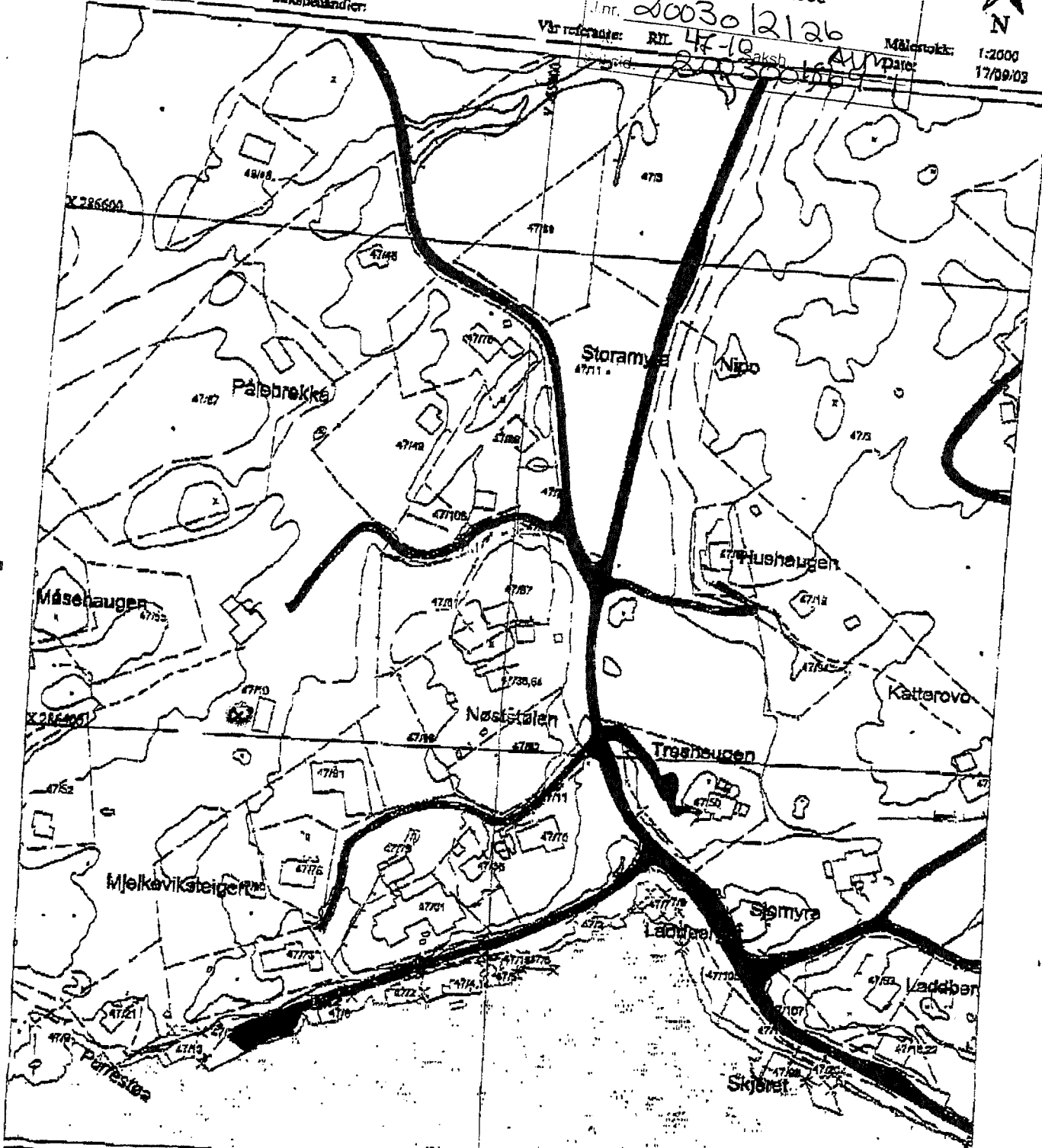

	Gjerde		Bolighus		Europaveg		Kommunal veg
	Eigedomsgrense		Andre bygg		Fylkesveg		Privat veg
					Riksveg		

Biovac Minirensammlegg

