

**Fra:** Leif Nævdal  
**Sendt:** onsdag 22. januar 2020 09:57  
**Til:** 'Marius Tenden'  
**Emne:** SV: Sletta kai og fritid  
**Vedlegg:** image2020-01-22-040056.pdf; image2020-01-22-040114.pdf; image2020-01-22-040125.pdf; image2020-01-22-040203.pdf; image2020-01-22-040231.pdf; image2020-01-22-040136.pdf

Hei.

Vedlagt oversendes søknader ansvarsrett og samsvarerklæringer.

Sender også med det som me har for framlegg av hovudvassledningen og tilknytning av denne.

Håper dette er ok.

Mvh

**Lindås Rør & Sanitær AS**

Leif Nævdal

[leif@lindas-ror.no](mailto:leif@lindas-ror.no)

Tlf: 93 40 02 40



---

**Fra:** Marius Tenden <[kontor@hamm-kam.no](mailto:kontor@hamm-kam.no)>

**Sendt:** 22. januar 2020 09:42

**Til:** Leif Nævdal <[leif@lindas-ror.no](mailto:leif@lindas-ror.no)>

**Emne:** SV: Sletta kai og fritid

Hei.

Tilknytning til offentlig vatn og avlaup er ok, tiltakshavar har klarert dette med Radøy kommune.

Marius

---

**Fra:** Leif Nævdal <[leif@lindas-ror.no](mailto:leif@lindas-ror.no)>

**Sendt:** onsdag 22. januar 2020 09:32

**Til:** Marius Tenden <[kontor@hamm-kam.no](mailto:kontor@hamm-kam.no)>

**Emne:** SV: Sletta kai og fritid

Hei.

Skal det og søkjast om tilknytning til off. vatten og kloakk frå servicebygget på Campingplassen??

Eller er dette ordna opp i.

Betaler dere årsavgift for vatten- kloakk i dag på bygget??

Mvh

**Lindås Rør & Sanitær AS**

Leif Nævdal

[leif@lindas-ror.no](mailto:leif@lindas-ror.no)

Tlf: 93 40 02 40



---

**Fra:** Marius Tenden <[kontor@hamm-kam.no](mailto:kontor@hamm-kam.no)>

**Sendt:** 21. januar 2020 18:20

**Til:** Leif Nævdal <[leif@lindas-ror.no](mailto:leif@lindas-ror.no)>

**Emne:** SV: Sletta kai og fritid

God kveld.

Ikkje gløym meg.

Marius

---

**Fra:** Leif Nævdal <[leif@lindas-ror.no](mailto:leif@lindas-ror.no)>

**Sendt:** onsdag 15. januar 2020 09:09

**Til:** [kontor@hamm-kam.no](mailto:kontor@hamm-kam.no)

**Kopi:** Janne Marøy <[janne@lindas-ror.no](mailto:janne@lindas-ror.no)>; Heine Milde Nævdal <[heine@lindas-ror.no](mailto:heine@lindas-ror.no)>

**Emne:** VS: Sletta kai og fritid

Hei. Eg har så vidt sett på den og vil ta tak i den rett over helga.

Må prioritera slutfakturering for forrige år denne veka.

Beklager dette.

Mvh

**Lindås Rør & Sanitær AS**

Leif Nævdal

[leif@lindas-ror.no](mailto:leif@lindas-ror.no)

Tlf: 93 40 02 40



---

**Fra:** Janne Marøy <[janne@lindas-ror.no](mailto:janne@lindas-ror.no)>

**Sendt:** 15. januar 2020 07:50

**Til:** Leif Nævdal <[leif@lindas-ror.no](mailto:leif@lindas-ror.no)>; Heine Milde Nævdal <[heine@lindas-ror.no](mailto:heine@lindas-ror.no)>

**Emne:** VS: Sletta kai og fritid

---

**Fra:** Marius Tenden <[kontor@hamm-kam.no](mailto:kontor@hamm-kam.no)>

**Sendt:** onsdag 15. januar 2020 06:56

**Til:** Firmapost <[firmapost@lindas-ror.no](mailto:firmapost@lindas-ror.no)>

**Emne:** VS: Sletta kai og fritid

Hei.

[Fekk de sett på denne?](#)

---

**Fra:** Marius Tenden <[kontor@hamm-kam.no](mailto:kontor@hamm-kam.no)>

**Sendt:** torsdag 9. januar 2020 10:02

**Til:** 'firmapost@lindas-ror.no' <[firmapost@lindas-ror.no](mailto:firmapost@lindas-ror.no)>

**Emne:** Sletta kai og fritid

Hei.

Skal søkje om fleire tiltak for Sletta kai og fritid, sjå vedlagt teikning og situasjonsplanar. Her er det noko som allereie er utført, blant anna tilkopling av sanitæranlegg. I den forbindelse forstod eg på tiltakshavar Roald Straume att det var Leif Nævdal hjå dykk som hadde hatt med prosjektet å gjere og Johan Helland som hadde utført jobben.

Skulle hatt ansvarsrett ifbm. sanitæranlegget og tilknytning av VA for dette. I 2016 hadde eg eit møte med Radøy kommune ang. prosjektet, då sa dei att tiltak som allereie var utført måtte ha ansvarsrett for PRO og kontroll av utføring, ikkje UTF. Kunne de hatt ansvarsrett på dette?

På grunn av ny kommune vert gbnr: 498/6, Alver kommune.

Med vennleg helsing

Marius Tenden  
For



**Org nr:** 983 09 1539 MVA

**Hella 60**

**5936 Manger**

**Mob Marius:** 995 46 989 **Mob Arne Kjetil:** 920 86 035



## Erklæring om ansvarsrett

etter plan- og bygningsloven (pbl) § 23-3

Erklæringen gjelder							
Eiendom / byggested	Gnr.	Bnr.	Festenr.	Seksjonsnr.	Bygningsnr.	Bolignr.	Kommune
	498	6					Alver
	Adresse				Postnr.	Poststed	
	Sjøbrekka				5939	Sletta	

Foretak		
Foretakets navn	Organisasjonsnr.	
Lindås Rør & Sanitær AS	935347920	
Adresse	Postnr.	Poststed
Burkhovdane 1	5914	ISDALSTØ
Kontaktperson	Telefon	Mobiltelefon
	93400240	93400240
E-post		
leif@lindas-ror.no		
Foreligger sentral godkjenning ? <input checked="" type="checkbox"/> Ja <input type="checkbox"/> Nei		
Hvis ja, dekkes ansvarsområdene av sentral godkjenning? <input type="checkbox"/> Helt <input type="checkbox"/> Delvis <input type="checkbox"/> Nei		

Ansvarsområde						
Funksjon (SØK, PRO, UTF, kontroll)	Beskriv arbeidet foretaket skal ha ansvar for	Tiltaks-klasse	Våre samsvarserklæringer/kontrollerklæringer vil foreligge ved: (sett X)			
			Søknad om rammetillatelse	Søknad om igangsettsings-tillatelse/ett-trinns søknad	Søknad om midlertidig brukstillatelse	Søknad om ferdigattest
PRO	utv.va-anlegg-innv.sanitæranlegg		<input type="checkbox"/>	<input checked="" type="checkbox"/>	<input type="checkbox"/>	<input checked="" type="checkbox"/>
UTF	utv.va-anlegg-innv.sanitæranlegg		<input type="checkbox"/>	<input checked="" type="checkbox"/>	<input type="checkbox"/>	<input checked="" type="checkbox"/>
			<input type="checkbox"/>	<input type="checkbox"/>	<input type="checkbox"/>	<input type="checkbox"/>
			<input type="checkbox"/>	<input type="checkbox"/>	<input type="checkbox"/>	<input type="checkbox"/>
			<input type="checkbox"/>	<input type="checkbox"/>	<input type="checkbox"/>	<input type="checkbox"/>
			<input type="checkbox"/>	<input type="checkbox"/>	<input type="checkbox"/>	<input type="checkbox"/>
			<input type="checkbox"/>	<input type="checkbox"/>	<input type="checkbox"/>	<input type="checkbox"/>
			<input type="checkbox"/>	<input type="checkbox"/>	<input type="checkbox"/>	<input type="checkbox"/>
			<input type="checkbox"/>	<input type="checkbox"/>	<input type="checkbox"/>	<input type="checkbox"/>
			<input type="checkbox"/>	<input type="checkbox"/>	<input type="checkbox"/>	<input type="checkbox"/>
			<input type="checkbox"/>	<input type="checkbox"/>	<input type="checkbox"/>	<input type="checkbox"/>
			<input type="checkbox"/>	<input type="checkbox"/>	<input type="checkbox"/>	<input type="checkbox"/>
			<input type="checkbox"/>	<input type="checkbox"/>	<input type="checkbox"/>	<input type="checkbox"/>
			<input type="checkbox"/>	<input type="checkbox"/>	<input type="checkbox"/>	<input type="checkbox"/>
			<input type="checkbox"/>	<input type="checkbox"/>	<input type="checkbox"/>	<input type="checkbox"/>
			<input type="checkbox"/>	<input type="checkbox"/>	<input type="checkbox"/>	<input type="checkbox"/>

### Erklæring og underskrift

Foretaket er kjent med reglene om straff og sanksjoner i pbl kap 32 og at det kan medføre reaksjoner dersom det gis uriktige opplysninger. Foretaket forplikter seg til å stille med nødvendig kompetanse i tiltaket jf. SAK10 kap. 10 og 11

- Ansvarlig prosjekterende erklærer at prosjekteringen skal være planlagt, gjennomført og kvalitetssikret i henhold til pbl jf. SAK10 §12-3
- Ansvarlig utførende erklærer at arbeidet ikke skal starte før det foreligger kvalitetssikret produksjonsunderlag for respektive del av utførelsen jf SAK10 § 12-4
- Ansvarlig kontrollerende erklærer uavhengighet, jf. SAK10 § 14-1, og vil redegjøre for endringer som kan påvirke uavhengigheten jf. SAK10 §12-5

Dato

22.01.2020

Underskrift





Gjentas med blokkbokstaver

Leif Nævdal.

## Samsvarserklæring

etter plan- og bygningsloven (pbl) § 23-1, SAK10 kapittel 12  
Samsvarserklæringen skal sendes til ansvarlig søker.

Erklæringen gjelder							
Eiendom / byggested	Gnr.	Bnr.	Festenr.	Seksjonsnr.	Bygningsnr.	Bolignr.	Kommune
	498	6					Alver
	Adresse			Postnr.	Poststed		
	Sjøbrekka			5939	Sletta		
Foretak							
Foretakets navn						Organisasjonsnr.	
Lindås Rør & Sanitær AS						935347920	
Ansvarsrett erklært dato	22.01.2020		Arbeidet innen ansvarsområdet er avsluttet		<input checked="" type="checkbox"/> Ja <input type="checkbox"/> Nei		
Ansvarsområde							
Hentet fra erklæring om ansvarsrett	Funksjon (PRO, UTF)						
	pro kl.1						
	Beskrivelse av ansvarsområde						
	Utv. VA-anlegg og innvendigt sanitæranlegg i nytt sanitærbygg.						
Ansvarlig for prosjektering:							
Det er ikke avdekket gjenstående arbeider innenfor ansvarsområdet som er til hinder for å gi:							
<input type="checkbox"/> Rammetillatelse		<input checked="" type="checkbox"/> Igangsettningstillatelse/ ett-trinns tillatelse		<input type="checkbox"/> Midlertidig brukstillatelse		<input type="checkbox"/> Ferdigattest	
Ansvarlig for utførelse:							
<input type="checkbox"/> Midlertidig brukstillatelse - Gjenstående arbeider for denne delen av tiltaket frem mot ferdigattest							
Angi gjenstående arbeider av mindre vesentlig betydning, innenfor ansvarsområdet og den delen av tiltaket det søkes midlertidig brukstillatelse for							
Angi resterende deler av tiltaket hvor det her ikke søkes om midlertidig brukstillatelse							
Sikkerhetsnivå og arbeider som vil bli utført innen 14 dager (Gjelder midlertidig brukstillatelse)							
Gjenstår det arbeid innenfor ansvarsområdet, for at tiltaket skal være sikkert å ta i bruk?						<input type="checkbox"/> Ja <input type="checkbox"/> Nei Hvis ja, fyll ut informasjonen nedenfor.	
For å oppnå tilstrekkelig sikkerhetsnivå, vil følgende arbeider bli utført innen:						Dato	
Type arbeider							
Ferdigattest							
<input type="checkbox"/> Ferdigattest – Det er ikke avdekket feil eller mangler som hindrer ferdigattest							
Bekreftelser							
Det bekreftes at kvalitetssikring er utført og dokumentert i henhold til erklæring om ansvarsrett og foretakets kvalitetssikring.							
<input checked="" type="checkbox"/> Prosjektering verifisert i samsvar med ytelser i TEK17 og preaksepterte ytelser (VTEK) eller ved analyse som viser at forskriftens (TEK17) funksjonkrav er oppfylt							
<input type="checkbox"/> Vi bekrefter at utførelse er i samsvar med produksjonsunderlag.							
Erklæring og underskrift							
Foretaket er kjent med reglene om straff og sanksjoner i plan- og bygningsloven kap 32, og at det kan medføre reaksjoner dersom det er gitt uriktige opplysninger.							
Dato		Foretakets underskrift			Gjentas med blokkbokstaver		
22.01.2020		 LINDÅS RØR & SANITÆR AS 			Leif Nævdal		

**Samsvarserklæring**

etter plan- og bygningsloven (pbl) § 23-1, SAK10 kapittel 12  
Samsvarserklæringen skal sendes til ansvarlig søker.

Erklæringen gjelder								
Eiendom / byggested	Gnr.	Bnr.	Festenr.	Seksjonsnr.	Bygningsnr.	Bolignr.	Kommune	
	498	6					Alver	
	Adresse			Postnr.	Poststed			
	Sjøbrekka			5939	Sletta			
Foretak								
Foretakets navn						Organisasjonsnr		
Lindås Rør & Sanitær AS						935347920		
Ansvarsrett erklært dato	22.01.2020	Arbeidet innen ansvarsområdet er avsluttet		<input checked="" type="checkbox"/> Ja	<input type="checkbox"/> Nei			
Ansvarsområde								
Hentet fra erklæring om ansvarsrett	Funksjon (PRO, UTF)							
	Utf. KL.1							
	Beskrivelse av ansvarsområde							
	Utv. VA-anlegg og innvendigt sanitæranlegg i nytt sanitærbygg.							
Ansvarlig for prosjektering:								
Det er ikke avdekket gjenstående arbeider innenfor ansvarsområdet som er til hinder for å gi								
<input type="checkbox"/> Rammetillatelse	<input type="checkbox"/> Igangsettningstillatelse/ ett-trinns tillatelse	<input type="checkbox"/> Midlertidig brukstillatelse	<input checked="" type="checkbox"/> Ferdigattest					
Ansvarlig for utførelse:								
<input type="checkbox"/> Midlertidig brukstillatelse - Gjenstående arbeider for denne delen av tiltaket frem mot ferdigattest								
Angi gjenstående arbeider av mindre vesentlig betydning, innenfor ansvarsområdet og den delen av tiltaket det søkes midlertidig brukstillatelse for								
Angi resterende deler av tiltaket hvor det her ikke søkes om midlertidig brukstillatelse								
Sikkerhetsnivå og arbeider som vil bli utført innen 14 dager (Gjelder midlertidig brukstillatelse)								
Gjenstår det arbeid innenfor ansvarsområdet, for at tiltaket skal være sikkert å ta i bruk?						<input type="checkbox"/> Ja	<input type="checkbox"/> Nei	Hvis ja, fyll ut informasjonen nedenfor.
For å oppnå tilstrekkelig sikkerhetsnivå, vil følgende arbeider bli utført innen:						Dato		
Type arbeider								
Ferdigattest								
<input checked="" type="checkbox"/> Ferdigattest – Det er ikke avdekket feil eller mangler som hindrer ferdigattest								
Bekreftelser								
Det bekreftes at kvalitetssikring er utført og dokumentert i henhold til erklæring om ansvarsrett og foretakets kvalitetssikring.								
<input type="checkbox"/> Prosjektering verifisert i samsvar med ytelser i TEK17 og preaksepterte ytelser (VTEK) eller ved analyse som viser at forskriftens (TEK17) funksjonkrav er oppfylt								
<input checked="" type="checkbox"/> Vi bekrefter at utførelse er i samsvar med produksjonsunderlag.								
Erklæring og underskrift								
Foretaket er kjent med reglene om straff og sanksjoner i plan- og bygningsloven kap 32, og at det kan medføre reaksjoner dersom det er gitt uriktige opplysninger.								
Dato	Foretakets underskrift					Gjentas med blokkbokstaver		
22.01.2020						Leif Nævdal		

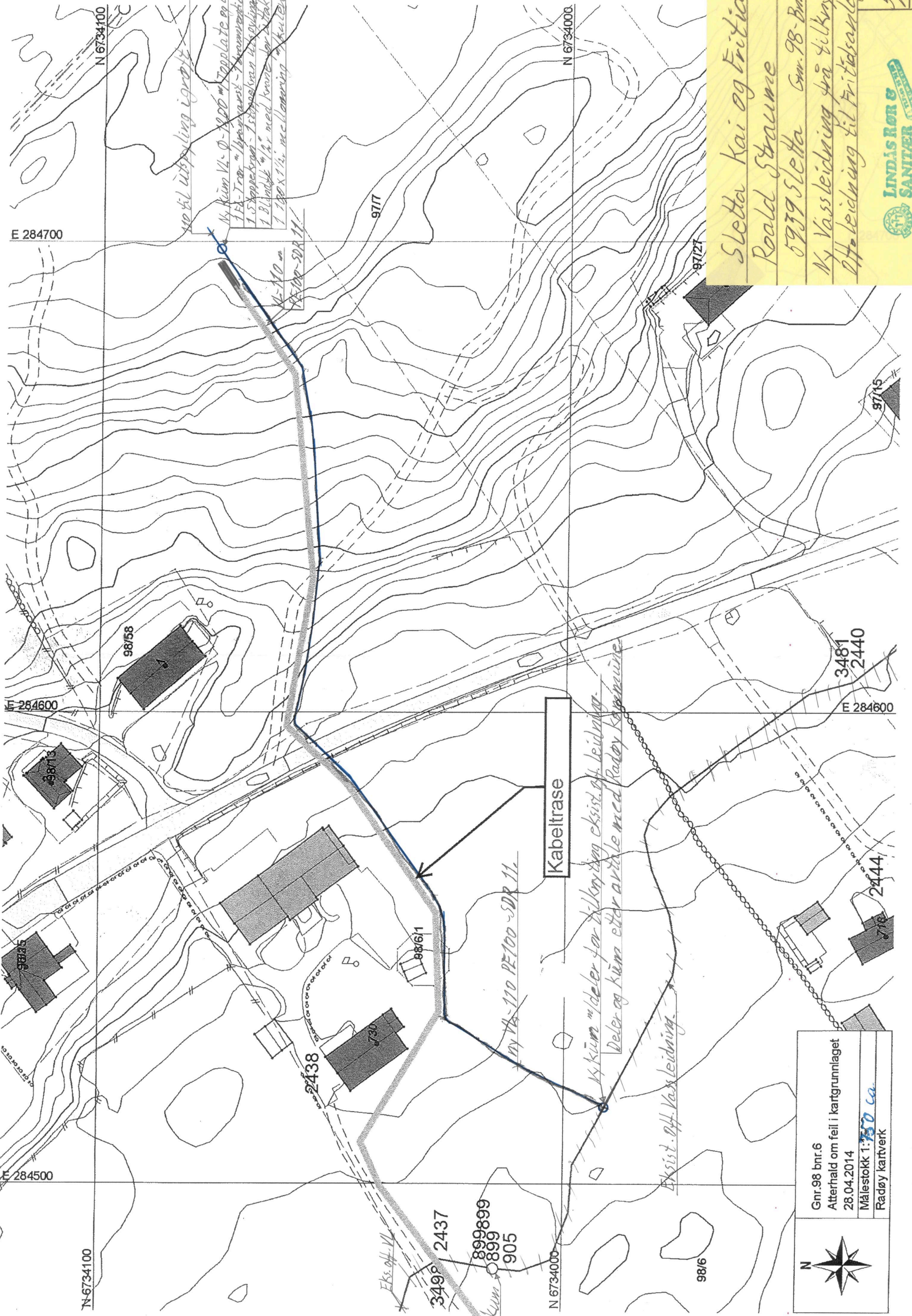

Sletta Kai og Fritid  
 Roald Straume  
 5939 Sletta Gnr. 98-Bnr. 4-6  
 Ny Vassledning fra tilknytning  
 ØH. ledning til Fritidsanlegg



Gnr. 98 bnr. 6  
 Atterhald om feil i kartgrunnlaget  
 28.04.2014  
 Målestokk 1: 150 ca.  
 Radøy kartverk

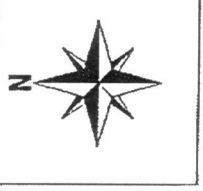

5/5-14  
 S/N



VK-1 Ø-1200

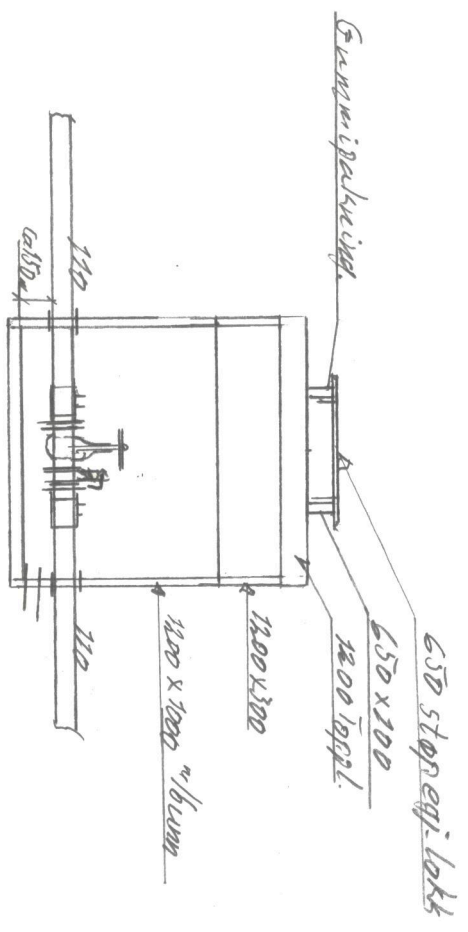
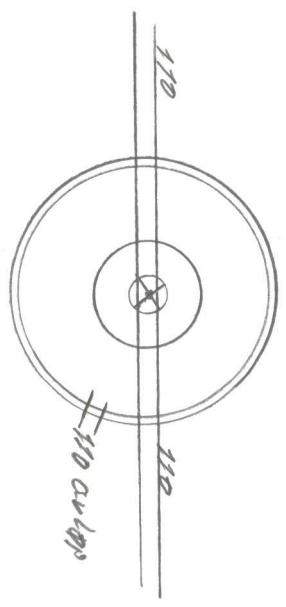

VK-2 Ø-1200

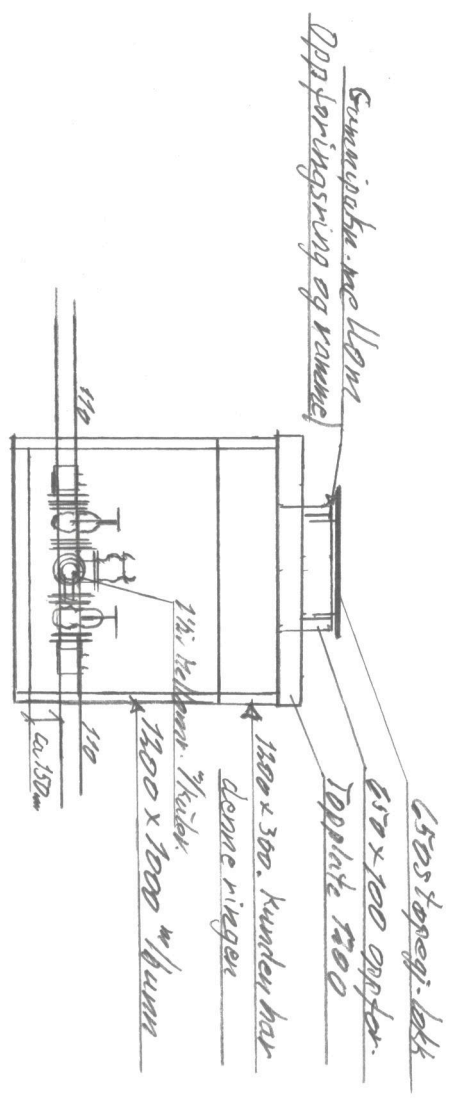
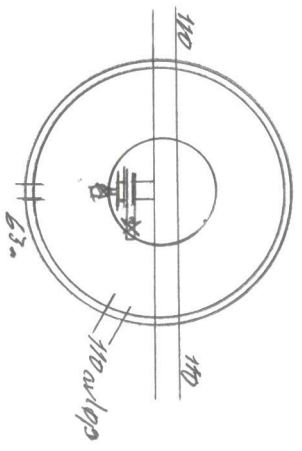

V. Kummer Sletha kai og fritid - Sent 198 - Bar. 4-6  
Sjøbrekka 1, 5939 Sletha



LINDÅS ROR & SANITÆR  
SINCE 1845  
THE SOLE TRADING  
AGENTS

13/5-14  
A.N.



RADØY KOMMUNE  
SØKNAD OM  
TILKNYTING TIL  
OFFENTLEG  
LEIDNINGSNETT

Skjemaet skal fyllast ut av røyrleggaren som skal utføra arbeidet og sendast i 2 eksemplar til Radøy kommune

Byggjeplass:

Sletta

Gnr

98

Bnr

4-6

Fnr

Tomt nr

Eigar av eigedom/sanitæranlegg:

Sletta kai og fritid  
V/ Roald StrømmeAdresse: Sjøbrekka 1.  
5879 Sletta.

Røyrleggjar:

Lindås Rør og Sanitær AS

Adresse: Barkhovdane 1, 5879 Sletta

Vedlegg:

 Situasjonsplan     Kjellarplan     Etasjeplan     Profilar

Meldinga gjeld tilknytning til offentlig:

 Vassleidning     Avlaupsleidning     Overvassleidning  
for:     Bustad     Hytte     Fjøs     Anna

Brutto areal på bygg(a): \_\_\_\_\_ m

Normal vassmengd etter "Normalreglementet": \_\_\_\_\_

Gjeld ny 110mm Vassleidning til ny kampingplass.

Leidningsmaterieill:

Utv. avlaupsleidning \_\_\_\_\_

Innv. avlaupsleidning \_\_\_\_\_

Utv. vassleidning HOPE 100 - 5DR 11

Innv vassleidning \_\_\_\_\_

Overvassleidning \_\_\_\_\_

Omtrentleg trykk i tilknytningstidspunktet:

Kpa \_\_\_\_\_ (mvs) \_\_\_\_\_

Leidningane skal:

 Prøvast     Vanleg kontroll

Leidningane er:

 Trykkprøvde     Kontrollerte     Godkjende

Underskrift byggherre:

Underskrift røyrleggjar:

For Roald Strømme - AK  
Sletta 515 2004

**LINDÅS RØR & SANITÆR**  
SILVADALSTØ  
Tlf. 56 34 74 50  
Roald Strømme  
Sletta 515 2004

Når tilknytning til offentlig leidning er utført, sender røyrleggjar kopi av dette skjema til kommunen

Tilknytninga er foreteke den

15.11

2005