

**Søknad om løyve til tiltak**

etter plan- og bygningslova § 20-3, jf. § 20-1

Opplysningar gitt i søknad eller vedlegg til søknaden vil bli registrerte i matrikkelen.

 Rammeløyve Eitt-stegs søknadsbehandlingEr vilkåra oppfylte for 3 veker saksbehandling, jf. § 21-7 annet ledd?  Ja  Nei**Erklæring om ansvarsrett for ansvarleg søker**

Tiltaksklasse SØK

1

Ligg det føre sentral godkjenning?  Ja  Nei

Nullstill

Berører tiltaket eksisterande eller framtidige arbeidsplassar?  Ja  Nei

Dersom ja, skal samtykke hentast inn frå Arbeidstilsynet før igangsetjing av tiltaket. Byggblankett 5177 med vedlegg.

Berører tiltaket byggverk oppført før 1850, jf. Kulturminnelova § 25, andre ledd?  Ja  Nei

Dersom ja, skal uttale frå fylkeskommunen liggje føre før igangsetjing av tiltaket.

Søknaden gjeld								
Eigedom/ byggjestad	Gnr.	Bnr.	Festenr.	Seksjonsnr.	Bygningsnr.	Bustadnr.	Kommune	
	351	6					Alver	
	Adresse				Postnr.	Poststad		
Planlagt bruk/formål	<input type="checkbox"/> Bustad <input type="checkbox"/> Fritidsbustad <input type="checkbox"/> Garasje <input checked="" type="checkbox"/> Anna: <input type="checkbox"/> Beskriv Utvendig terrasse						Bygn.typekode (jf. s. 2)	
	Tiltaket si art pbl § 20-1 (fleire kryss mogleg)	Nye bygg og anlegg		<input type="checkbox"/> Nytt bygg *)		<input type="checkbox"/> Parkeringsplass *)		<input type="checkbox"/> Anlegg <input type="checkbox"/> Veg <input type="checkbox"/> Vesentleg terrenginngrep
Endring av bygg og anlegg		<input type="checkbox"/> Tilbygg, påbygg, underbygg *)		<input checked="" type="checkbox"/> Fasade				
		<input type="checkbox"/> Konstruksjon		<input type="checkbox"/> Reparasjon		<input type="checkbox"/> Ombygging <input type="checkbox"/> Anlegg		
Endring av bruk		<input type="checkbox"/> Bruksendring		<input type="checkbox"/> Vesentleg endring av tidlegare drift				
Riving		<input type="checkbox"/> Heile bygg *)		<input type="checkbox"/> Delar av bygg *)		<input type="checkbox"/> Anlegg		
Bygn.tekn. installasj.**)		<input type="checkbox"/> Nyanlegg *)		<input type="checkbox"/> Endring		<input type="checkbox"/> Reparasjon		
Endring av brukseining i bustad		<input type="checkbox"/> Oppdeling		<input type="checkbox"/> Samanføyning				
Innhegning, skilt		<input type="checkbox"/> Innhegning mot veg		<input type="checkbox"/> Reklame, skilt, innretning e.l.				
<input checked="" type="checkbox"/> Anna:		Beskriv Utvendig terrasse						

\*) Byggblankett 5175 skal fyllast ut og leggjast ved. (Vedlegg gruppe A)      \*\*) Gjeld berre når installasjonen ikkje er en del av eit større tiltak.

Vedlegg				
Beskriving av vedlegg	Gruppe	Nr. frå – til	Ikkje relevant	
Opplysningar om ytre rammer og bygningsspesifikasjon for tiltaket (Byggblankett 5175)	A	<del>1 - 1</del>	<input checked="" type="checkbox"/>	
Dispensasjonssøknad (grunngrøying/vedtak) (pbl kap. 19)	B	1 - 1	<input type="checkbox"/>	
Nabovarsling (Kvittering for nabovarsel/Opplysningar gitt i nabovarsel/nabomerknader/kommentarar til nabomerknader)	C	1 - 7	<input type="checkbox"/>	
Situasjonsplan, avkørselsplan bygning/eigedom	D	1 - 1	<input type="checkbox"/>	
Teikningar	E	1 - 5	<input type="checkbox"/>	
Utgreiingar/kart	F	1 - 1	<input type="checkbox"/>	
Erklæring om ansvarsrett/gjennomføringsplan	G	1 - 1	<input type="checkbox"/>	
Bustadspesifikasjon i Matrikkelen	H	-	<input checked="" type="checkbox"/>	
Uttale/vedtak frå anna offentleg myndigheit	I	-	<input checked="" type="checkbox"/>	
Andre vedlegg	Q	1 - 2	<input type="checkbox"/>	

Erklæring og underskrift			
Ansvarleg søker stadfester at heile tiltaket er belagt med ansvar, og dekkjer krava i medhald av plan- og bygningslova. Ein er kjent med reglane om straff og sanksjonar i pbl kap. 32 og at det kan medføre reaksjonar dersom det gis urette opplysningar. Føretaket pliktar å stille med nødvendig kompetanse i tiltaket, jf. SAK10 kap. 10 og 11.			
Ansvarleg søker for tiltaket		Tiltakshavar	
Føretak Jostein Eldøy	Org.nr.	Namn Sigve og Sølvi Eldøy	
Adresse Galtenesvegen 21		Adresse Lyngnesvegen 6	
Postnr. 5918	Poststad Frekhaug	Postnr. 5917	Poststad Rossland
Kontaktperson Jostein Eldøy	Telefon	Mobiltelefon 95223858	Eventuelt organisasjonsnummer
E-post jostein@eldoey.no	E-post sigve@eldoey.no		Telefon (dagtid) 91661271
Dato 4/12-20	Underskrift <i>Jostein Eldøy</i>		Dato 11-2021
Gjenta med blokkbokstavar Jostein Eldøy		Underskrift <i>Sølvi E Eldøy</i>	
		Gjenta med blokkbokstavar Sigve og Sølvi Eldøy	

Fakturaadresse
Navn Sigve og Sølvi Eldøy
Adresse Lyngnesvegen 6
Postnr. 5917
Poststad Rossland
Eventuelt organisasjonsnummer

B-1

Alver kommune  
Plan, utbygging og kommunalteknikk  
Havnevegen 41,  
5918 Frekhaug

Frekhaug, den 20.11.20

**Vedr. Gnr. 351, Bnr. 6. Dispensasjon fra kommunedelplan, og bygging i strandsone.**

Søknad gjelder tiltak; oppføring av utvendig terrasse, og bytting av 1 vindu til dør.

Plasseringen kommer i konflikt med kommunedelplan, som tillater bygging 100 m fra strandsone, ved at tiltaket er 38 m fra strandsonen. Målt på kartet.

Tiltaket krever ikke terrenginngrep, endrer ikke tilkomst, eller hindrer annen ferdsel til sjø som var naturlig før tiltaket.

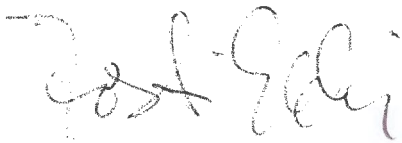

Jostein Eldøy

Galtenesveien 21  
5918 Frekhaug

Vedlegg nr.  
C -

Nullstill



**Opplysningar gjeve i nabovarsel skal sendast kommunen saman med søknaden**

(Gjenpart av nabovarsel)

Pbl § 21-3

Tiltak på eigedommen:					
Gnr.	Bnr.	Festnr.	Seksjonsnr.	Eigedomen si adresse	Postnr.   Poststad
351	6			Lyngnesvegen 6	5917   Rossland
Eigar/festar				Kommune	
Sigve og Sølvi Eldøy				Alver	

**Det varslast med dette om**

<input type="checkbox"/> Nybygg	<input type="checkbox"/> Anlegg	<input checked="" type="checkbox"/> Endring av fasade	<input type="checkbox"/> Riving
<input type="checkbox"/> Påbygg/tilbygg	<input type="checkbox"/> Skilt/reklame	<input type="checkbox"/> Innhegning mot veg	<input type="checkbox"/> Bruksendring
<input type="checkbox"/> Mellombels bygning, konstruksjon eller anlegg	<input type="checkbox"/> Antennesystem	<input type="checkbox"/> Oppretting/ending av matrikkeleining (eigedomsdeling) eller bortfeste	<input checked="" type="checkbox"/> Anna

**Dispensasjon etter plan- og bygningslova kapittel 19**

<input checked="" type="checkbox"/> Plan- og bygningslova med forskrifter	<input type="checkbox"/> Kommunale vedtekter	<input type="checkbox"/> Arealplanar	<input type="checkbox"/> Veglova	Vedlegg nr. B -
---	--	--------------------------------------	----------------------------------	--------------------

**Arealdisponering**

Set kryss for gjeldande plan

<input checked="" type="checkbox"/> Arealdel av kommuneplan	<input type="checkbox"/> Reguleringsplan	<input type="checkbox"/> Utbyggingsplan	<input type="checkbox"/> Eventuelt andre planar
---	--	---	---

Namn på plan

**Beskriv nærare kva nabovarslet gjeld**

Bygging av terrasse i plan 1. etg

Vedlegg nr.  
Q -

**Spørsmål som gjeld nabovarsel skal rettast til**

Føretak/tiltakshavar  
Jostein Eldøy

Kontaktperson, namn	E-post	Telefon	Mobil
Jostein Eldøy	jostein@eldoey.no		95223858

Søknaden finst på heimeside:  
(ikkje obligatorisk)

**Merknader skal sendast til**

Eventuelle merknader skal vere mottekne innan 2 veker etter at dette varslet er sendt.  
Ansvarleg sækjar/tiltakshavar skal saman med søknad sende innkomne merknader og gjere greie for ev. endringar.

Namn	Postadresse
Jostein Eldøy	Galtenesvegen 21
Postnr.   Poststad	E-post
5918   Frekhaug	jostein@eldoey.no

**Følgjande vedlegg er sendt med nabovarselet**

Beskrivelse av vedlegg	Gruppe	Nr. frå - til	Ikkje relevant
Dispensasjonssøknad/vedtak	B	1 - 1	<input type="checkbox"/>
Situasjonsplan	D	1 - 1	<input type="checkbox"/>
Teikningar snitt, fasade	E	1 - 5	<input type="checkbox"/>
Utgreiingar/kart	F	1 - 1	<input type="checkbox"/>
Andre vedlegg	Q	1 - 1	<input type="checkbox"/>

**Underskrift**

Tilsvarande opplysningar med vedlegg er sendt i nabovarsel til naboar og gjenbuarar som er berørte.  
Kvittering for nabovarsel viser mottakarar av nabovarslet.

Stad	Dato	Underskrift ansvarleg sækjar eller tiltakshavar
Rossland	4/12-20	
		Gjenta med blokkbokstavar Jostein Eldøy

C-2

## A. Kvittering for nabovarsel - Levert personlig

Behold original og send kopi til kommunen  
sammen med byggesøknad



### Fylles ut av deg som nabovarsler

Eiendommen jeg skal gjøre noe på:

Adresse: <b>Lyngnesvegen 6</b>	Cårdsnr: <b>351</b>	Bruksnr: <b>6</b>
Postnr/sted: <b>5917 Rossland</b>	Festenr:	Seksjonsnr:
Kommune: <b>Alver</b>		

Navn på alle eiere (eller festere) av naboeiendom:

Eier/fester: **Aina Johnsen Norheim**

Eier/fester: **Trond Håkon Norheim**

Naboens eiendom:

Adresse: <b>Lyngnesvegen</b>	Cårdsnr: <b>351</b>	Bruksnr: <b>65</b>
Postnr/sted: <b>5917 Rossland</b>	Festenr:	Seksjonsnr:
Kommune: <b>Alver</b>		



### Fylles ut av deg som mottar nabovarsel.

Alle eiere/festere må signere.

**Signer her for å bekrefte at du har mottatt nabovarselet (obligatorisk)**

Jeg bekrefter at jeg har mottatt nabovarselet

Dato: \_\_\_\_\_ Underskrift: \_\_\_\_\_

Dato: \_\_\_\_\_ Underskrift: \_\_\_\_\_

**Signer her i tillegg hvis du samtykker til bygge/rive-planene (frivillig)**

Jeg har ingen merknader og samtykker til planene

Dato: \_\_\_\_\_ Underskrift: \_\_\_\_\_

Dato: \_\_\_\_\_ Underskrift: \_\_\_\_\_

## A. Kvittering for nabovarsel - Levert personlig

Behold original og send kopi til kommunen  
sammen med byggesøknad



Fylles ut av deg som nabovarsler

Eiendommen jeg skal gjøre noe på:

Adresse: <b>Lyngnesvegen 6</b>	Gårdsnr: <b>351</b>	Bruksnr: <b>6</b>
Postnr./sted: <b>5917 Rosslund</b>	Festnr:	Seksjonsnr:
Kommune: <b>Alver</b>		

Navn på alle eiere (eller festere) av naboeiendom:

Eier/fester: <b>Arnt Landsvik</b>
Eier/fester:

Naboens eiendom:

Adresse: <b>Lyngnesvegen 5</b>	Gårdsnr: <b>351</b>	Bruksnr: <b>104</b>
Postnr./sted: <b>5917 Rosslund</b>	Festnr:	Seksjonsnr:
Kommune: <b>Alver</b>		



Fylles ut av deg som mottar nabovarsel.

Alle eiere/festere må signere.

Signer her for å bekrefte at du har mottatt nabovarselet (obligatorisk)

Jeg bekrefter at jeg har mottatt nabovarselet

Dato: <b>20/1-21</b>	Underskrift: <b>Arnt Landsvik</b>
Dato:	Underskrift:

Signer her i tillegg hvis du samtykker til bygge/rive-planene (frivillig)

Jeg har ingen merknader og samtykker til planene

Dato: <b>20/1-21</b>	Underskrift: <b>Arnt Landsvik</b>
Dato:	Underskrift:

C-4

# A. Kvittering for nabovarsel - Levert personlig

Behold original og send kopi til kommunen sammen med byggesøknad



## Fylles ut av deg som nabovarsler

Eiendommen jeg skal gjøre noe på:

Adresse: <b>Lyngnesvegen 6</b>	Cårdsnr: <b>351</b>	Bruksnr: <b>6</b>
Postnr/sted: <b>5917 Rossland</b>	Festenr:	Seksjonsnr:
Kommune: <b>Alver</b>		

Navn på alle eiere (eller festere) av naboeiendom:

Eier/fester: <b>Øyvind Landsvik</b>
Eier/fester:

Naboens eiendom:

Adresse: <b>Lyngnesvegen 9</b>	Cårdsnr: <b>351</b>	Bruksnr: <b>13</b>
Postnr/sted: <b>5917 Rossland</b>	Festenr:	Seksjonsnr:
Kommune: <b>Alver</b>		



## Fylles ut av deg som mottar nabovarsel.

Alle eiere/festere må signere.

**Signer her for å bekrefte at du har mottatt nabovarselet (obligatorisk)**

Jeg bekrefter at jeg har mottatt nabovarselet

Dato:	Underskrift:
-------	--------------

Dato:	Underskrift:
-------	--------------

**Signer her i tillegg hvis du samtykker til bygge/rive-planene (frivillig)**

Jeg har ingen merknader og samtykker til planene

Dato:	Underskrift:
-------	--------------

Dato: <b>17/1-21</b>	Underskrift: 
----------------------	---

C-5

# A. Kvittering for nabovarsel - Levert personlig

Behold original og send kopi til kommunen sammen med byggesøknad



## Fylles ut av deg som nabovarsler

Eiendommen jeg skal gjøre noe på:

Adresse: <b>Lyngnesvegen 6</b>	Gårdsnr: <b>351</b>	Bruksnr: <b>6</b>
Postnr/sted: <b>5917 Rossland</b>	Festenr:	Seksjonsnr:
Kommune: <b>Alver</b>		

Navn på alle eiere (eller festere) av naboeiendom:

Eier/fester: <b>Irene Landsvik</b>
Eier/fester:

Naboens eiendom:

Adresse: <b>Naustvika 15</b>	Gårdsnr: <b>351</b>	Bruksnr: <b>39/101/108</b>
Postnr/sted: <b>5917 Rossland</b>	Festenr:	Seksjonsnr:
Kommune: <b>Alver</b>		



## Fylles ut av deg som mottar nabovarsel. Alle eiere/festere må signere.

**Signer her for å bekrefte at du har mottatt nabovarselet (obligatorisk)**  
Jeg bekrefter at jeg har mottatt nabovarselet

Dato:	Underskrift:
-------	--------------

Dato:	Underskrift:
-------	--------------

**Signer her i tillegg hvis du samtykker til bygge/rive-planene (frivillig)**  
Jeg har ingen merknader og samtykker til planene

Dato: <b>10.01.2021</b>	Underskrift: <b>Irene Landsvik</b>
-------------------------	------------------------------------

Dato:	Underskrift:
-------	--------------



## A. Kvittering for nabovarsel - Levert personlig

Behold original og send kopi til kommunen  
sammen med byggesøknad

## Fylles ut av deg som nabovarsler

Eiendommen jeg skal gjøre noe på:

Adresse: <b>Lyngnesvegen 6</b>	Cårdsnr: <b>351</b>	Bruksnr: <b>6</b>
Postnr/sted: <b>5917 Rossland</b>	Festenr:	Seksjonsnr:
Kommune: <b>Alver</b>		

Navn på alle eiere (eller festere) av naboeiendom:

Eier/fester: <b>Einar Bauge</b> v/ <del>Gunnvor Elisabeth Bauge</del> <i>Vidar Bauge</i>
Eier/fester:

Naboens eiendom:

Adresse: <b>Skjelangervegen</b>	Cårdsnr: <b>351</b>	Bruksnr: <b>7</b>
Postnr/sted: <b>5917 Rossland</b>	Festenr:	Seksjonsnr:
Kommune: <b>Alver</b>		



## Fylles ut av deg som mottar nabovarsel.

Alle eiere/festere må signere.

Signer her for å bekrefte at du har mottatt nabovarselet (obligatorisk)

Jeg bekrefter at jeg har mottatt nabovarselet

Dato:	Underskrift:
-------	--------------

Dato:	Underskrift:
-------	--------------

Signer her i tillegg hvis du samtykker til bygge/rive-planene (frivillig)

Jeg har ingen merknader og samtykker til planene

Dato: <b>2/12021</b>	Underskrift: <i>Vidar Bauge</i>
----------------------	---------------------------------

Dato:	Underskrift:
-------	--------------

## A. Kvittering for nabovarsel - Levert personlig

Behold original og send kopi til kommunen  
sammen med byggesøknad



Fylles ut av deg som nabovarsler

Eiendommen jeg skal gjøre noe på:

Adresse: <b>Lyngnesvegen 6</b>	Gårdsnr: <b>351</b>	Bruksnr: <b>6</b>
Postnr/sted: <b>5917 Rossland</b>	Festenr:	Seksjonsnr:
Kommune: <b>Alver</b>		

Navn på alle eiere (eller festere) av naboeiendom:

Eier/fester: <b>VidarHantveit</b>
Eier/fester: <b>Monica Jensen</b>

Naboens eiendom:

Adresse: <b>Lyngnesvegen</b>	Gårdsnr: <b>351</b>	Bruksnr: <b>35</b>
Postnr/sted: <b>5917 Rossland</b>	Festenr:	Seksjonsnr:
Kommune: <b>Alver</b>		



Fylles ut av deg som mottar nabovarsel.

Alle eiere/festere må signere.

Signer her for å bekrefte at du har mottatt nabovarselet (obligatorisk)

Jeg bekrefter at jeg har mottatt nabovarselet

Dato: <b>30/1 - 2021</b>	Underskrift: <i>Monica Jensen</i>
Dato: <b>30/1 - 2021</b>	Underskrift: <i>Vidar Hantveit</i>

Signer her i tillegg hvis du samtykker til bygge/rive-planene (frivillig)

Jeg har ingen merknader og samtykker til planene

Dato: <b>30/1 - 2021</b>	Underskrift: <i>Monica Jensen</i>
Dato: <b>30/1 - 2021</b>	Underskrift: <i>Vidar Hantveit</i>

D-1

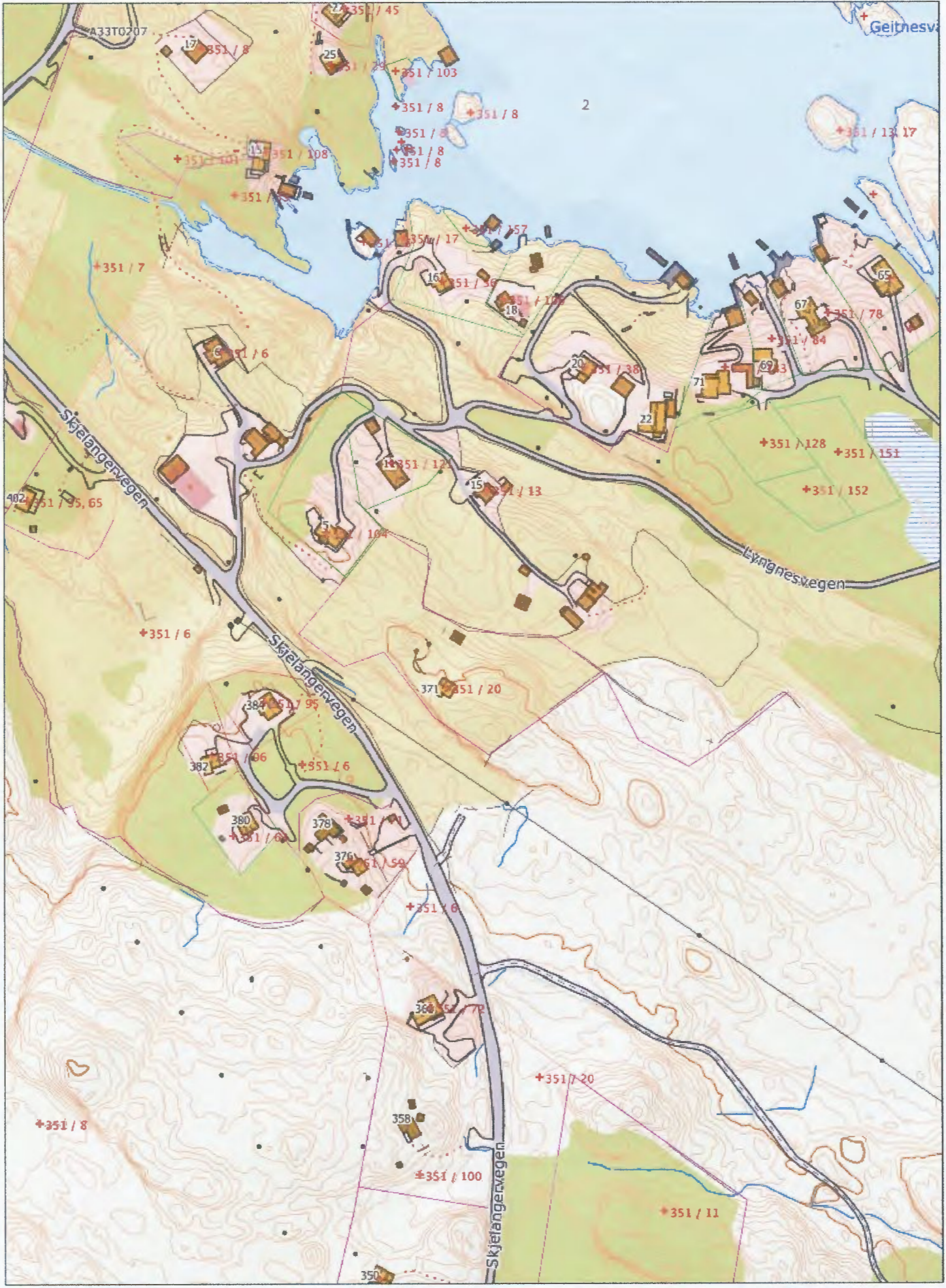

Senterposisjon: -42487.48, 6759190.69  
Koordinatsystem: EPSG:25833  
Utskriftsdato: 16.11.2020

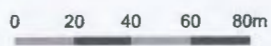

*situasjonsplan*



4/12-20

1-1



Fasade mot Øst

Terrasse Sigve og Sølvi Eldøy Lyngnesvegen 6 5917 Rosslund	
Tegning Fasade mot Øst M:1:100	
Tegn. nr. 005-	Dato 30.10.2020

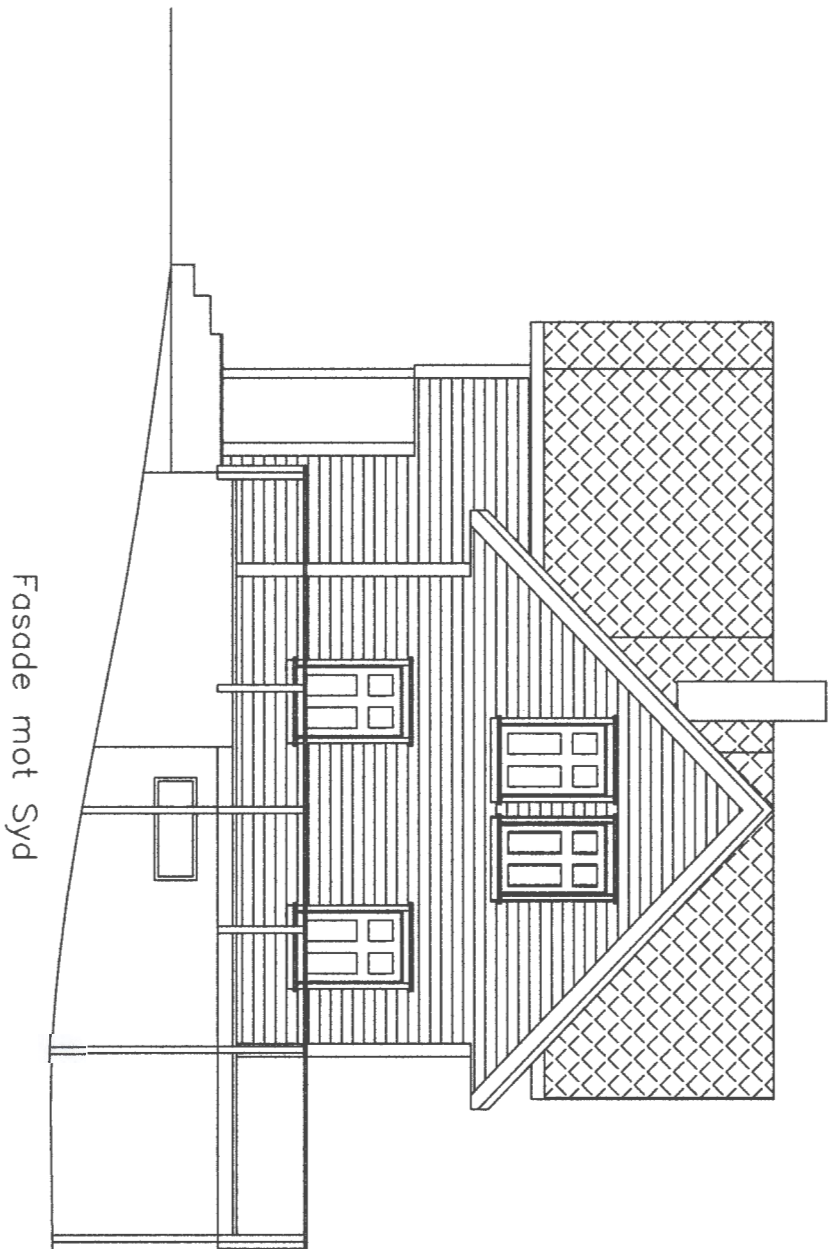

Fasade mot Syd

Terrasse Sigve og Sølvi Eldøy  
Lynghesvegen 6 5917 røsslånd

Tegning  
Fasade mot Syd

M:1:100

003-

30.10.2020

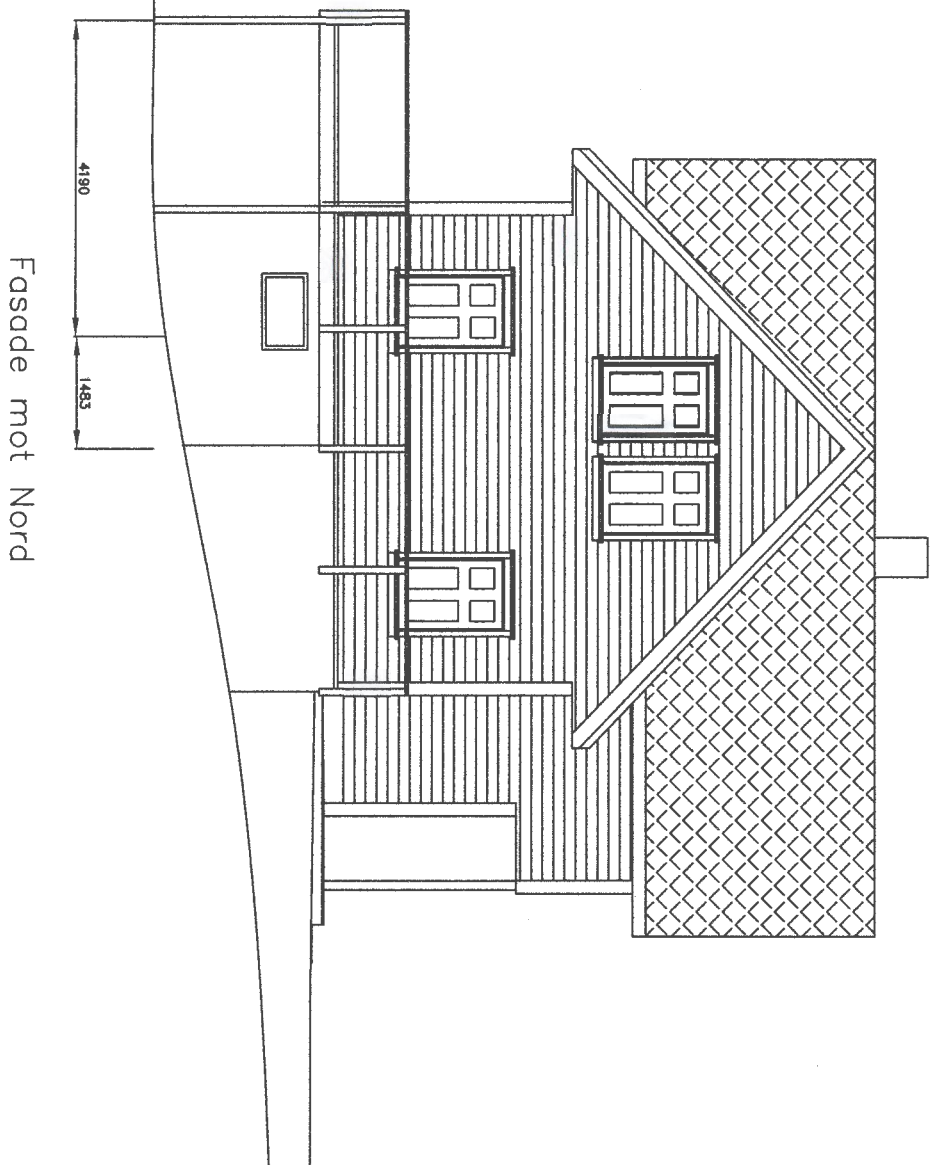

Fasade mot Nord

Terrasse Sigve og Sølvi Eldøy  
Lynnesvegen 6 5917 Rosslund

Tegning  
Fasade mot Nord

M:1:100

Tegn. nr.  
004--

Dato  
30.10.2020

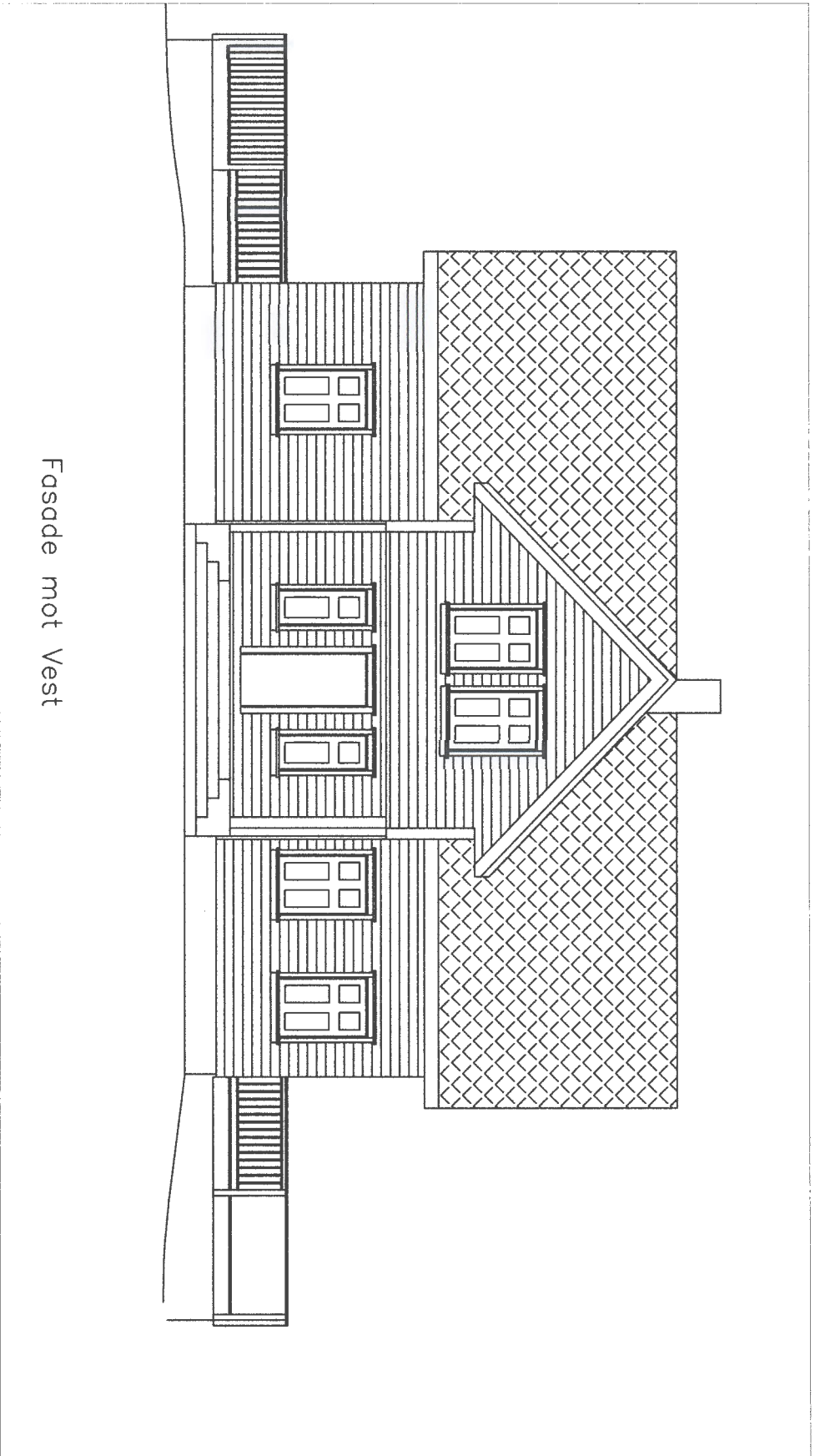

Fasade mot Vest

Terrasse Sigve og Sølvi Eldøy  
Lyngnesvegen 6 5917 Rosslund

Tegning  
Fasade mot Vest

M:1:100

Tegn. nr.  
005-

Dato  
30.10.2020

E-5

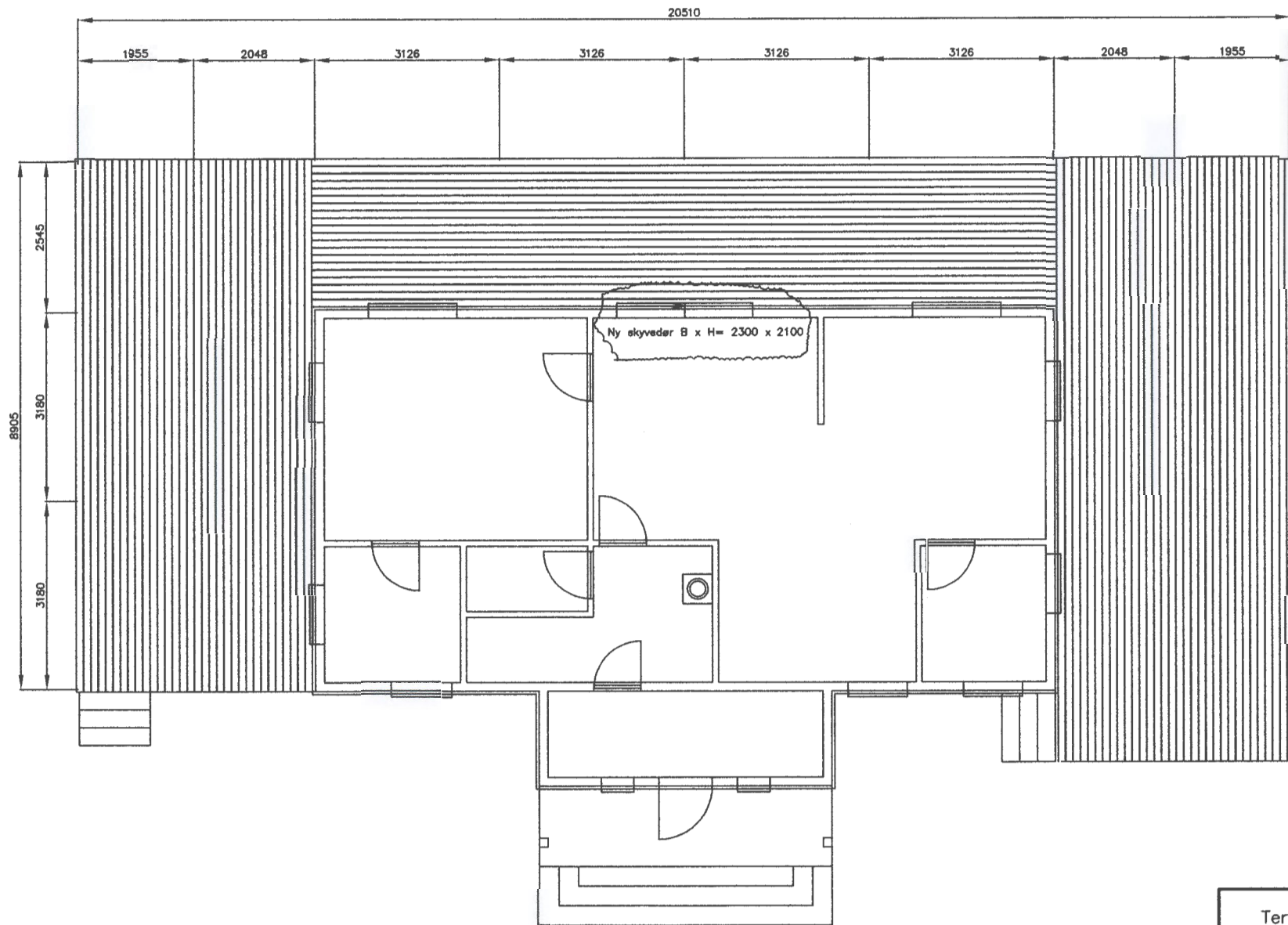

Terrasse Sigve og Sølvi Eldøy  
Lyngnesvegen 6 5917 Rosslund

Tegning

Terrassedekke  
Plan 1. etg.  
M:1:100

Tegn. nr.

002-

Dato

30.10.2020



30m

Lyngnesvegen

Terrasse Lyngnesvegen 6

Sigve og Sølvi ELØdeg

Inntegnet terrasse  
Målsøtt avstand til sjø

2020-11-10 11:40



Data fra Kartverket, Norge Digitalt og Nordhordland digitalt

25m

G-1

Kommunen sitt saksnr.	Vedlegg nr.	Side
	G-	1 av

Nullstill



### Erklæring om ansvarsrett

etter plan- og bygningslova (pbl) § 23-3

Erklæringa skal sendast til *ansvarleg søker*.  
Alternativt kan erklæringa sendast direkte til kommunen, men da må ansvarleg søker få tilsendt ein kopi.

Erklæringa gjeld							
Eigedom/ byggjestad	Gnr.	Bnr.	Festenr.	Seksjonsnr.	Bygningsnr.	Bustadnr.	Kommune
	Adresse				Postnr.	Poststad	
	351	6			5917	Rossland	Alver
	Lyngnesvegen 6						

Føretak			
Namn på føretaket			Organisasjonsnr.
Adresse			Postnr.
Galtenesvegen 21			5118
			Poststad
			Frekhaug
Kontaktperson		Telefon	
Jostein Eldøy		95223858	
E-post			
jostein@eldoey.no			
Ligg det føre sentral godkjenning? <input type="checkbox"/> Ja <input checked="" type="checkbox"/> Nei			
Dersom ja, er ansvarsområda dekte av sentral godkjenning? <input type="checkbox"/> Heilt <input type="checkbox"/> Delvis <input type="checkbox"/> Nei			

Ansvarsområde							
Funksjon (SØK, PRO, UTF, kontroll)	Beskriving av arbeidet føretaket skal ha ansvar for	Tiltaks- klasse	Våre samsvarserklæringar/kontrollerklæringar vil ligge føre ved: (set X)				
			Søknad om ramme- løyve	Søknad om igangsetjings- løyve/ eittstegs-søknad	Søknad om mellombels bruksløyve	Søknad om ferdigattest	
SØK <input checked="" type="checkbox"/>	Søknad for bygging av terrasse over 50 m2	1 <input checked="" type="checkbox"/>	<input type="checkbox"/>	<input checked="" type="checkbox"/>	<input type="checkbox"/>	<input type="checkbox"/>	
PRO <input checked="" type="checkbox"/>	Prosjektering av terrasse	1 <input checked="" type="checkbox"/>	<input type="checkbox"/>	<input checked="" type="checkbox"/>	<input type="checkbox"/>	<input type="checkbox"/>	
UTF <input checked="" type="checkbox"/>	Utførelse, bygging av terrasse	1 <input checked="" type="checkbox"/>	<input type="checkbox"/>	<input checked="" type="checkbox"/>	<input type="checkbox"/>	<input type="checkbox"/>	
-	-	-	<input type="checkbox"/>	<input type="checkbox"/>	<input type="checkbox"/>	<input type="checkbox"/>	
-	-	-	<input type="checkbox"/>	<input type="checkbox"/>	<input type="checkbox"/>	<input type="checkbox"/>	
-	-	-	<input type="checkbox"/>	<input type="checkbox"/>	<input type="checkbox"/>	<input type="checkbox"/>	
-	-	-	<input type="checkbox"/>	<input type="checkbox"/>	<input type="checkbox"/>	<input type="checkbox"/>	
-	-	-	<input type="checkbox"/>	<input type="checkbox"/>	<input type="checkbox"/>	<input type="checkbox"/>	
-	-	-	<input type="checkbox"/>	<input type="checkbox"/>	<input type="checkbox"/>	<input type="checkbox"/>	
-	-	-	<input type="checkbox"/>	<input type="checkbox"/>	<input type="checkbox"/>	<input type="checkbox"/>	
-	-	-	<input type="checkbox"/>	<input type="checkbox"/>	<input type="checkbox"/>	<input type="checkbox"/>	

Erklæring og underskrift	
Føretaket er kjent med reglane om straff og sanksjonar i pbl kap 32 og at det kan medføre reaksjonar dersom det er gitt urette opplysningar. Føretaket pliktar å stille med nødvendig kompetanse i tiltaket jf. SAK10 kap. 10 og 11	
<input checked="" type="checkbox"/> Ansvarleg prosjekterande erklærer at prosjekteringa skal vere planlagt, gjennomført og kvalitetssikret i medhald av pbl jf. SAK10 §12-3 <input checked="" type="checkbox"/> Ansvarleg utførande erklærer at arbeidet ikkje skal starte før det ligg føre kvalitetssikra produksjonsunderlag for respektive del av utføringa jf. SAK10 § 12-4 <input type="checkbox"/> Ansvarleg kontrollerande erklærer seg uavhengig, jf. SAK10 § 14-1, og vil gjere greie for endringar som kan påvirke dette jf. SAK10 §12-5	
Dato	Underskrift
4/12-20	
Gjenta med blokkbokstavar	
Jostein Eldøy	

Alver kommune  
Plan, utbygging og kommunalteknikk  
Havnevegen 41,  
5918 Frekhaug

09  
Frekhaug, den 20.11.20

**Vedr. Erklæring av ansvarsrett i byggesak for Gnr. 351 Bnr. 6 Alver kommune.**

Jeg viser til søknad om tiltak med undertegnede som ansvarlig søker, ansvarlig prosjekterende, og ansvarlig utførende, med bakgrunn i følgende kvalifikasjon:

Eksamen fra Bergen ingeniørhøgskole 1969

Mesterbrev mur- og bygg-/tømremester fra 1987

Praksis fra et langt yrkesliv som anleggsleder, og sentral godkjenning via arbeidsgiver. 1972-2004

Siste års praksis er deltagelse i gjennomføringen av Mølla, Litlebergen Båtforening. 2012-2020

Bygging av egen Carport, som tiltak uten ansvarsrett. 2008.

Som dokumentasjon legges ved kopi av mesterbrev, som kvalifikasjonskrav i tiltaksklasse 1.

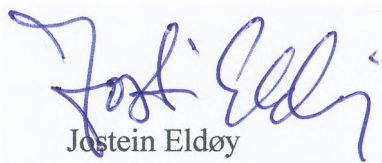

Jostein Eldøy

Galtenesveien 21  
5918 Frekhaug

# Mesterbrev



Jostein Eldøy

født 20.12.1945 er den 15.01.1987

tildelt mesterbrev nr: 4889

som

*mur- og bygg-/tømrermester*

*Mesterbrevet godtgjør at innehaveren oppfyller de krav til utdanning og praksis som forutsettes i lov om mesterbrev i håndverk og annen næring av 20.6.1986.*

*Mesterbrevet gir loubeskyttet rett til bruk av tittelen mester når årsavgiften er betalt.*

Mesterbrevnemnda

*Aksel Hagen*  
Aksel Hagen  
leder