



Alver Kommune
Kart og oppmålingsavdelinga
Postboks 4
5906 Frekhaug
e-post: post@alver.kommune.no

Varsel om oppmålingsforretning

Saksnr 20208161
Oppdragsnr

Det vert med dette varsla om at det skal haldast oppmålingsforretning på følgjande matrikkeleining(ar)				
Gateadresse Hopsvågen 9	Eigar/Rekvirent Mongstad Vekst As (Hjemmelshaver)	Gnr 126	Bnr 3	Fnr Snr 0 0

Om forretninga			
Forretninga vert:	Dato 26.02.2021	Kl. 10.00	Stad Ved nausttomt
Rekvirent Mongstad Vekst As	Rekvisisjonsdato 10.05.2019		
Forretninga gjeld oppretting av matrikkeleining			
<input checked="" type="checkbox"/> Grunneigedom <input type="checkbox"/> Festegrund <input type="checkbox"/> Anleggseigedom <input type="checkbox"/> Uteareal eigarseksjon			
Forretninga gjeld registrering av eksisterande grunn			
<input type="checkbox"/> Grensejustering <input type="checkbox"/> Klarleggjing av eksisterande grense <input type="checkbox"/> Nymerking av eksisterande grense <input type="checkbox"/> Registrering av ureg. jordsameige <input type="checkbox"/> Matrikulering av umatrikulert grunn			
<input type="checkbox"/> Arealoverføring <input type="checkbox"/> Anna			
Forklaring Frådeling av nausttomt og bustadtomt med etablert gårdstun			

Kven som er varsla
Vedlagt følgjer ei oversikt over dei personar som er varsla om forretninga, og i kva eigenskap (partsstilling, rolle) desse er blitt varsla. Du vert oppfordra til å gje melding til kommunen så snart som mogeleg dersom du kjenner til ev. andre som forretninga kan få betydning for.

For matrikkeleininga gjeld følgjande forhold
<u>Dersom nokon av grensene eller andre rettsforhold som vedkjem stadfesta rettar er uklare, er det ynskjeleg at du i samråd med dei andre partane oppklarar dette før oppmålingsforretninga.</u>
Det er ynskjeleg at kart, bilete og avtalar etc. som kan ha betydning for å fastleggja grenseforløpet og stadfesta rettar vert send til kommunen, helst i god tid før oppmålingsforretninga eller vert teken med til oppmålingsforretninga.
Oppmøte ved oppmålingsforretninga er frivillig og det kan ikkje krevjast godtgjersle for reiseutgifter, tappt arbeidsforteneste og liknande i samband med oppmålingsforretninga.

Rett til å klaga
Saker som krev oppmålingsforretning etter § 6 i matrikkellova, under dette feil ved varslinga eller utføringa av forretninga, kan klagast på etter reglane i forvaltningslova kap. IV til VI, jfr. matrikkellova § 46.
Klagefristen vert rekna frå det tidspunktet parten har motteke matrikelbrev eller underretning om føring i matrikkelen, jfr. matrikkelforskrifta § 21.
Det kan ikkje setjast fram klage på forhold som formelt høyrer inn under klagebehandling etter anna lovverk, t.d. plan- og bygningslova.

Andre opplysningar
Vedlagt følgjer: <input checked="" type="checkbox"/> Partsliste <input checked="" type="checkbox"/> Fullmaktsblankett <input type="checkbox"/> Kvitteringsblankett <input type="checkbox"/> Anna

Landmålar			
Stad Frekhaug	Dato 22.02.2021	Epost kjell.rune.standal@alver.kommune.no	
Stilling Oppmålingsingeniør	Telefon 97603544	Landmålar Kjell Rune Standal	Underskrift 

Fullmakt Oppmålingsforretning

Saksnr 20208161	Oppdragsnr
--------------------	------------

NB! Ver nøyaktig med å kryssa av for kva fullmakta gjeld.

Underteikna, som har grunnboksheimel til matrikkeleininga (viss ikkje tinglyst matrikkeleining; aktuell eigar/festar)				
Gnr	Bnr	Fnr	Snr	Matrikkeleininga si adresse

gjev fullmakt til		
Fullmektig	Navn	Adresse
	Fødselsdato (6 siffer)	
Fullmakta gjeld	<input type="checkbox"/> Løyve til å møta og representera meg/oss ved oppmålingsforretninga, under dette til å godkjenna oppmåling/merking av ny matrikkeleining på grunnlag av offentlig godkjenning, med løyve til å godkjenna mindre avvik, jfr. Matrikkellova § 33	
	<input type="checkbox"/> Løyve til å signera erklæring om rettar i fast eigedom, dersom det er stilt krav om etablering av rettar i vedtak etter plan- og bygningslova.	
	<input type="checkbox"/> Løyve til å rydda opp i rettsforhold som det i samband med forretninga vert avdekka behov for å rydde opp i. (Oppretting og/eller sletting av rettar)	
	<input type="checkbox"/> Løyve til å inngå forlik, ta bindande standpunkt til ev. skilddom eller grensejustering.	
	<input type="checkbox"/> Løyve til å signera skjøyte / erklæring om arealoverføring / pantedokument. NB! Krev vitnestadfesting på heimelshavar si underskrift.	
<input type="checkbox"/> Løyve til andre disposisjonar enn nemnd over.		
	Beskriv	
	Dersom fullmakt gjeld matrikkeleining i sameige må anten samtlege sameigarar signera på fullmakta, eller det må leggjast fram dokumentasjon for at sameiget har vedteke at styret, anna organ eller person kan representera sameiget, jfr. matrikkelforskrifta § 23, første ledd.	

Forretninga vedkjem				
Gnr	Bnr	Fnr	Snr	Dato for oppmålingsforretninga
126	3	0	0	26.02.2021

Underskrift frå heimelshavar (viss ikke tinglyst matrikkeleining; aktuell eigar/festar)		
Stad og dato	Underskrift	Fødselsnr./Organisasjonsnr. (11/9 siffer)

Vitnestadfesting på heimelshavar si underskrift (jfr. tinglysingsforskrifta § 3)

(Skal berre fyllast ut dersom det blir gjeve fullmakt til å signera på skøyte / erklæring om arealoverføring / pantedokument)

Vi stadfestar at heimelshavar sin signatur er skriven eller vedkjend i vårt nærvær og at vedkommande er over 18 år: (Advokatar og autoriserte eigedomsmeklarar m.fl. kan vitna ei underskrift aleine)

Vitneunderskrift 1		
Stad	Dato	Underskrift

Vitneunderskrift 2		
Stad	Dato	Underskrift



Partar			Varsling			Under forretninga				
Namn	Gnr./Bnr./Fnr./Snr.	Partsstilling	Sendt	Svar		Opp- møte	Godkj.	Signatur ved avlørsar		ID
			Dato	Mottakskvitt.	Ev. fullm. 1)			Signatur - registrert eigar		
Adresse		Eigarforhold	Måte							
Mongstad Vekst As	126/3	Rekvirent	22.02.2021			<input type="checkbox"/>	<input type="checkbox"/>			
Hagellia 6, 5914 Isdalstø		Hjemmelshaver	Altinn			<input type="checkbox"/>	<input type="checkbox"/>			
Alver Kommune	126/92	Nabo	22.02.2021			<input type="checkbox"/>	<input type="checkbox"/>			
Postboks 4, 5906 Frekhaug		Eiers kontaktinstans	Altinn			<input type="checkbox"/>	<input type="checkbox"/>			
Kaldefoss Kjetil	126/11	Nabo	22.02.2021			<input type="checkbox"/>	<input type="checkbox"/>			
Hopsvågen 20, 5955 Lindås		Hjemmelshaver	Altinn			<input type="checkbox"/>	<input type="checkbox"/>			
Pedersen Tina Solberg	126/11	Nabo	22.02.2021			<input type="checkbox"/>	<input type="checkbox"/>			
Hopsvågen 20, 5955 Lindås		Hjemmelshaver	Altinn			<input type="checkbox"/>	<input type="checkbox"/>			
Nordnes Randi Margrethe	126/32	Nabo	22.02.2021			<input type="checkbox"/>	<input type="checkbox"/>			
Rollandslia 118, 5115 Ulset		Hjemmelshaver	Altinn			<input type="checkbox"/>	<input type="checkbox"/>			
Nordnes Randi Margrethe	126/23	Nabo	22.02.2021			<input type="checkbox"/>	<input type="checkbox"/>			
Rollandslia 118, 5115 Ulset		Hjemmelshaver	Altinn			<input type="checkbox"/>	<input type="checkbox"/>			
Øksnes Ståle	126/6	Nabo	22.02.2021			<input type="checkbox"/>	<input type="checkbox"/>			
Hopsvågen 59, 5955 Lindås		Hjemmelshaver	Altinn			<input type="checkbox"/>	<input type="checkbox"/>			
						<input type="checkbox"/>	<input type="checkbox"/>			
						<input type="checkbox"/>	<input type="checkbox"/>			
						<input type="checkbox"/>	<input type="checkbox"/>			
						<input type="checkbox"/>	<input type="checkbox"/>			
						<input type="checkbox"/>	<input type="checkbox"/>			
						<input type="checkbox"/>	<input type="checkbox"/>			

1) Avlørsar: (SUF)
 Avlørsar med
 avgjerdsfullmakt: (SMF)

2) Førarkort: (F)
 Pass: (P)
 Bankkort m/ bilde: (B)

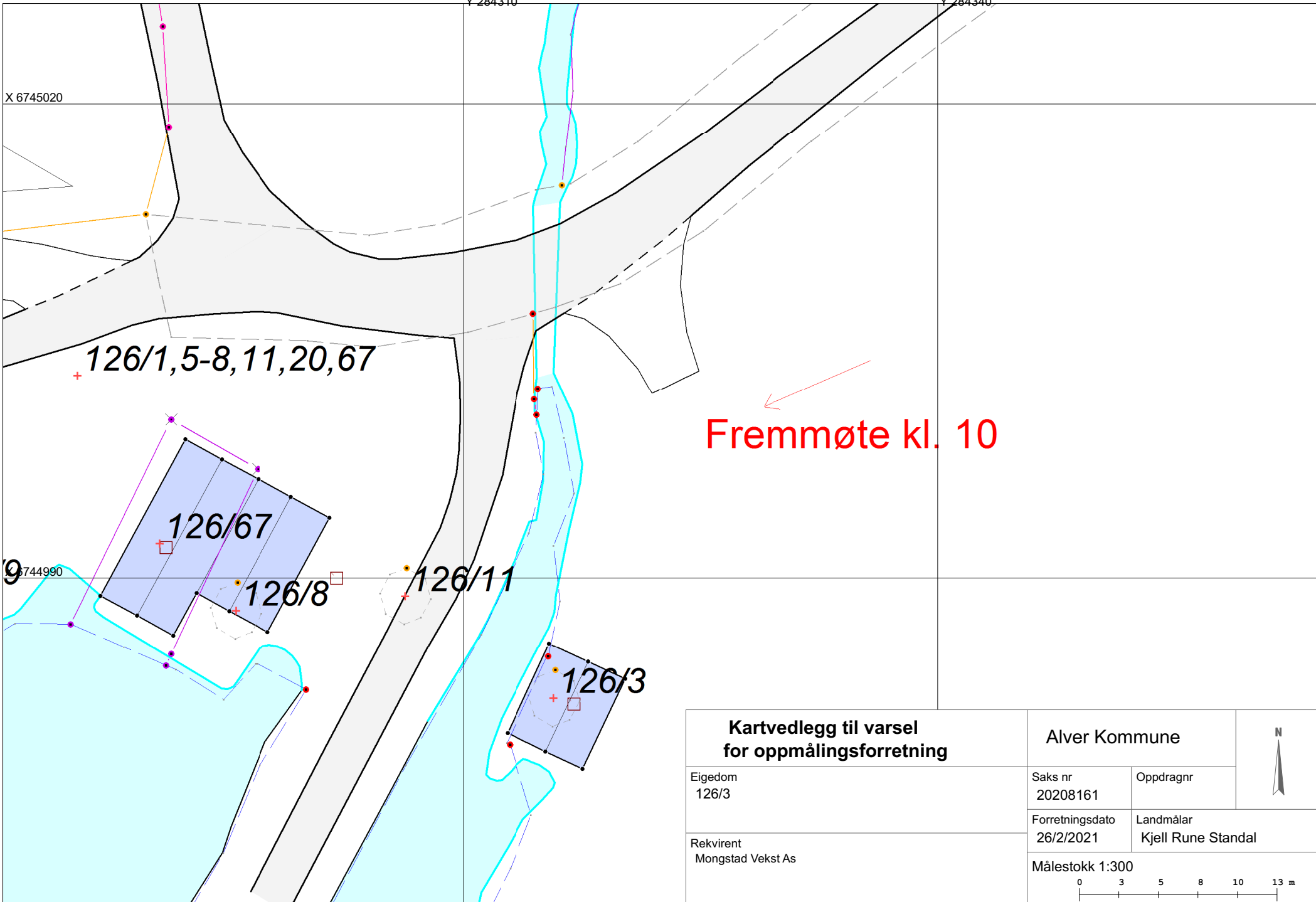

+ 126/1,5-8,11,20,67

126/67

126/8

126/11

126/3

Fremmøte kl. 10

Kartvedlegg til varsel for oppmålingsforretning		Alver Kommune		
Eigedom 126/3		Saks nr 20208161	Oppdragnr	
Rekvirent Mongstad Vekst As		Forretningsdato 26/2/2021	Landmålar Kjell Rune Standal	
Målestokk 1:300				
				

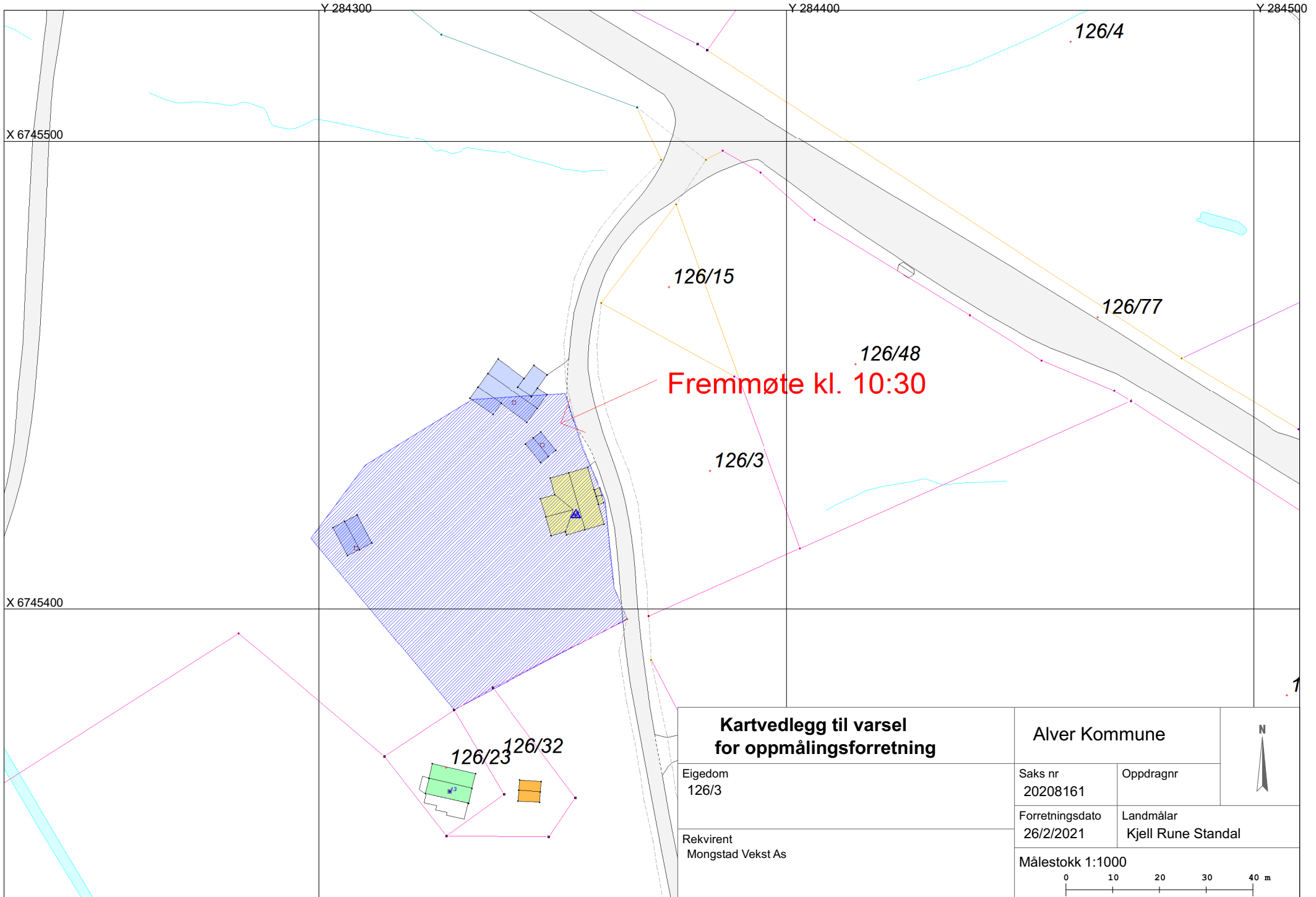

Fremmøte kl. 10:30

Kartvedlegg til varsel for oppmålingsforretning		Alver Kommune		
Eigedom 126/3		Saks nr 20208161	Oppdragnr	
Rekvirent Mongstad Vekst As		Forretningsdato 26/2/2021	Landmålar Kjell Rune Standal	
Målestokk 1:1000 				