

2. ETASJE

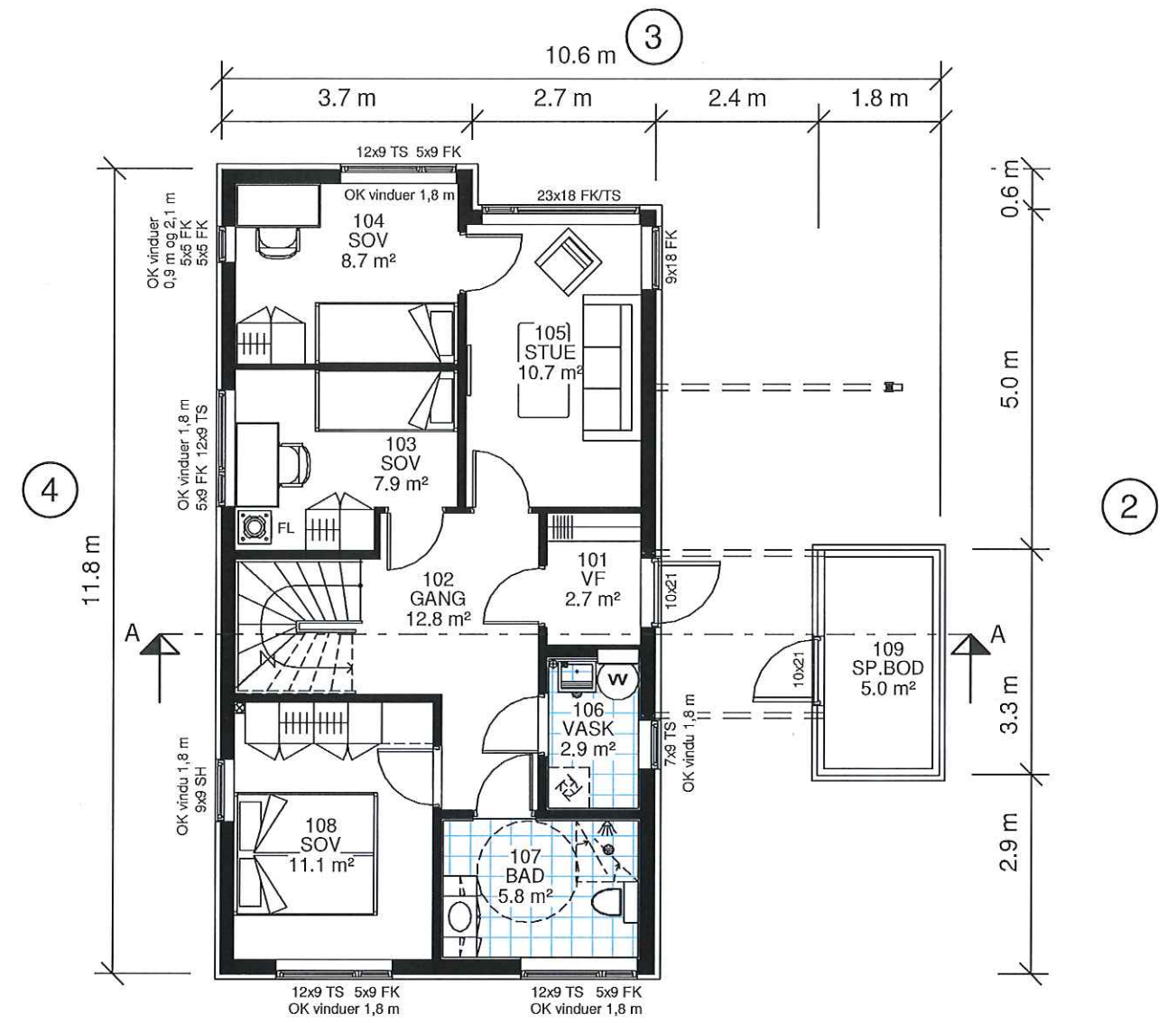

1. ETASJE

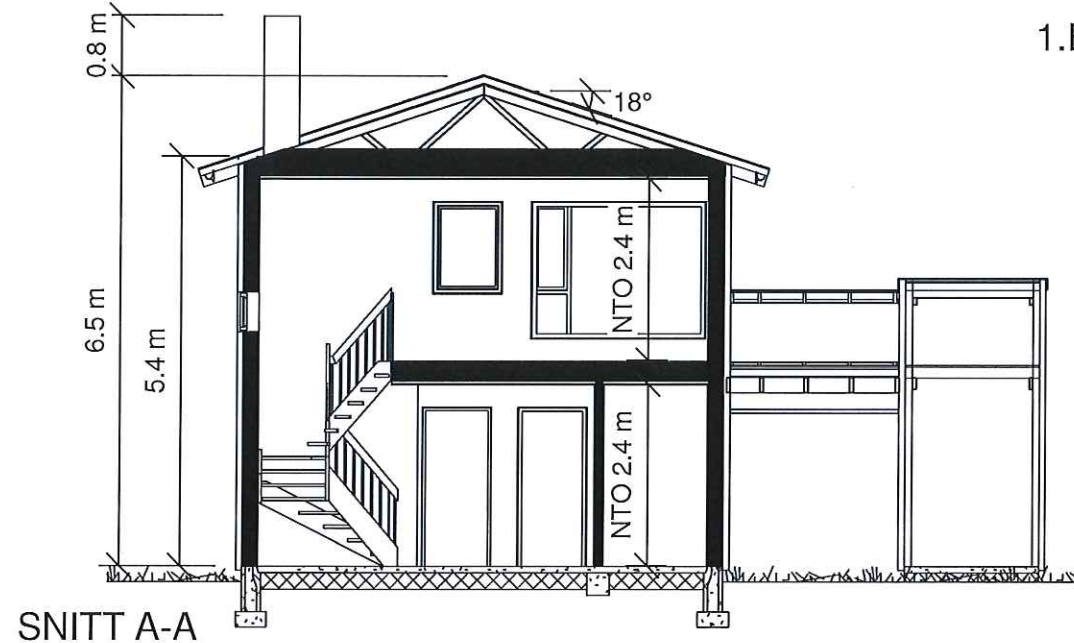

SNITT A-A

Areal (Åpent Areal)	
Beskrivelse:	Areal:
Takoverbygg	1.6 m ²
Under balkong	17.3 m ²
Total:	18.9 m²

Areal BRA	
Beskrivelse:	Areal:
SPORTSBOD	5.0 m ²
1. ETASJE	66.3 m ²
2. ETASJE	66.3 m ²
Total:	137.6 m²

Areal BYA	
	101 m ²

P-rom	-	128.0 m ²
-------	---	----------------------

⊗ R=Radonpunkt



Utarbeidet av:
UNIKUS

Postboks 4104,
Terminalveien 10
8089 Bodo, tlf. 75 56 51 20
E-mail: post@unikus.no

MEMBER:
MAJØ EIGEDOM A/S

TILTAKSHAVER:
MAJØ EIGEDOM A/S

BYGGEPLASS:
ISDALSTØ

G.nr/B.nr:
185/89

KOMMUNE:
ALVER

REV.	DATO	REVISJON	SIGN.

TEGN, INNHOLD: PLAN, SNITT				MÅLESTOKK: 1 : 100
PROSJEKT: TREND Type 3 (TEK17)				PROSJEKT NR: 20181000
ARKITEKT: TS	DATO: 17.09.18	TEGN: ALO	REV:	TEGN.NR: 09.01+

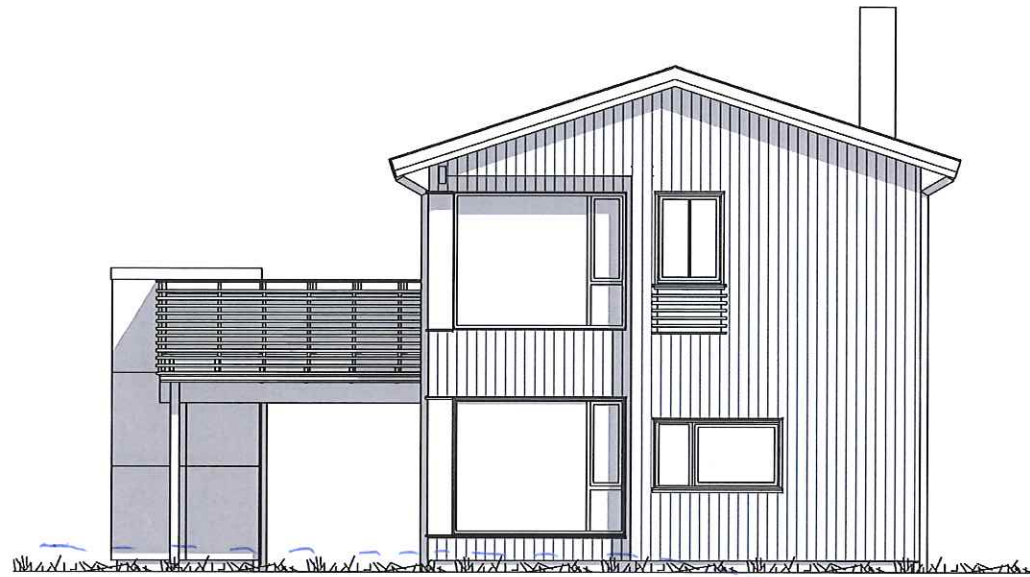

FASADE 3

EKS. TERR

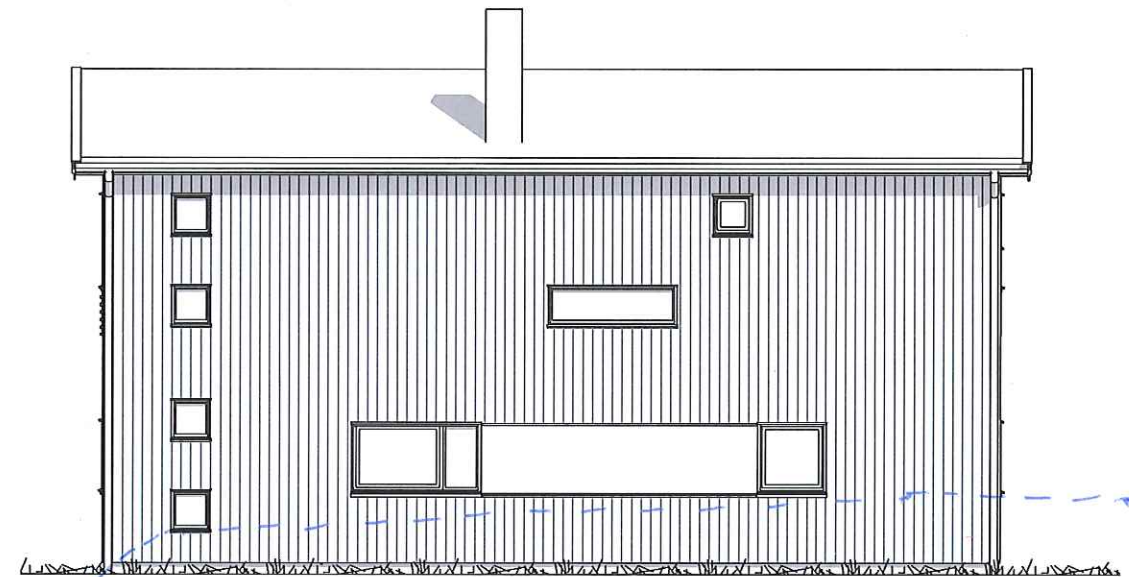

FASADE 4

EKS. TERR



FASADE 1

EKS. TERR



FASADE 2

EKS. TERR

PLANERINGSHØYDE 4,0



Utarbeidet av:
UNIKUS
Postboks 4104,
Terminalveien 10
8089 Bodo, tlf. 75 56 51 20
E-mail: post@unikus.no

MEDLEM: *MAJO EIGEDOM AS*
TILTAKSHAVER: *MAJO EIGEDOM AS*
BYGGEPLASS: *ISDALSTØ*
G.nr/B.nr: *185/89*
KOMMUNE: *ALVER*

REV.	DATO	REVISJON	SIGN.

TEGN, INNHOLD: FASADER				MÅLESTOKK: 1 : 100
PROSJEKT: TREND Type 3 (TEK17)				PROSJEKT NR: 20181000
ARKITEKT: TS	DATO: 17.09.18	TEGN: ALO	REV:	TEGN,NR: 09.02+