

Kenneth Bjørnevoll

Reikeråsvegen 175  
5913 Eikangervåg

Alver Kommune  
Kvernhusmyrane 25  
5914 Isdalstø

Februar 23 2021

Hei,

## Opplysningar etter brev datert 19.02.2021

**referanse:** 20/19347 - 21/11363

**Naust:**

**Eigedom:**

Gnr 62 bnr 67

**Eigar byggegrunn:**

Kenneth Bjørnevoll, Reikeråsvegen 175, 5913 Eikangervåg

**Søkjær:**

Kenneth Bjørnevoll, Reikeråsvegen 175, 5913 Eikangervåg

Referer til samtale og avklaring! Som informert er eg litt overaska att tilbakemelding på dette som er innfor 3 ukers behandling fristen kjem først no etter 8 veker, og det er litt vanskelig å sette lista da de forskjellige saksbehandlar krever ulike opplysningar.

**Svar:**

Pkt 1 - Tomten er på 8x5m og tegninga av naustet syner 8x5m så at dette krever ytterligere utdyping er for meg underlig. Som inntegnet på ny situasjonsplan E-1 er det nå presisert null meter til nabogrense gnr 62 bnr3/66/68(Dette blir også presisert i nytt nabovarsel i vedlegg C-1).

Pkt 2 - Takvinkel er 42° og er tilpasset godkjent naust gnr 62 bnr 66 som ligger i samme rekka. Vedlagt oppdatert detalj tegning vedlegg E-1 samt i nytt nabovarsel som blir sendt.

Pkt 3 - Situasjonsplan E-1 er oppdatert med golvhøgde er 2,6m over sjøkartets 0 punkt. Dette blir også opplyst om i nytt nabovarsel.

Pkt 4 - Det er ikkje søkt om tilkomst veg til naust men dokumentet er vedlagt for å vise parkerings rett. Parkeringsplassen og veg med utkjørsel skal etter mine opplysningar være godkjent på et tidligere tidspunkt og er også tilførselsveg til hytta mi 62/53. Dette samsvarer også med arealplanen

Ønsker tilbakemelding snarest om det er ytterlige mangler før nytt nabovarsel blir sendt ut.

**Vedlegg:**

- Situasjonsplan D-1
- Nabovarsel C-1 blir ettersendt
- Detalj tegning E-1

Med vennleg helsing

Kenneth Bjørnevoll

D - 1

Det opplyses at der er null meter til nabogrense gnr62 bnr 3/66 og 67

Kai front gnr 62 bnr 66 Mål: 5x3,2m  
Høgde er 2,6 m over sjøkartets 0 punkt  
Høgde er 2,6 m over sjøkartets 0 punkt

Kai front gnr 62 bnr 67 Mål: 5x3,2m  
Høgde er 2,6 m over sjøkartets 0 punkt

Felles flytebrygge for gnr 62 bnr 66 & 67 Mål: 6x3m

Naust gnr 62 bnr 67 Mål: 5x8m

- Målte Grenser
- Registrerte Grenser
- Udefinert grenser
- Terrengmålte grense
- Konstruert grensepunkt
- Bolig
- Bustad m/leilighet
- Våningshus
- Større bustader
- Hytte/feriehus
- Garasje/uthus
- Industri/lager
- Andre bygg

Beliggenhet og høyder må oppfattes som orienterende.  
Koordinatsystem: UTM(EUREF89) - SONE 32 (EPSG:32632)  
Høydesystem: (EPSG:)

Powel AS

Dato: 2018.09.03  
Sign.: likn

Oppdragsgiver:

Adresse:  
Postnr./sted:



Målestokk  
1:500

Gemini

Ved h. = 1,90 m. på loftet er avstanden mellom sperr < 60 cm.

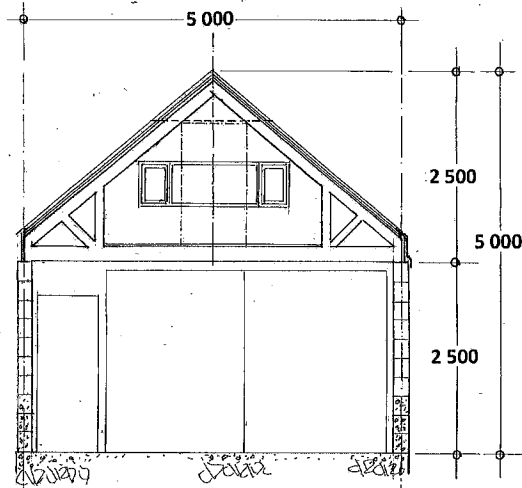

Snitt : A - A

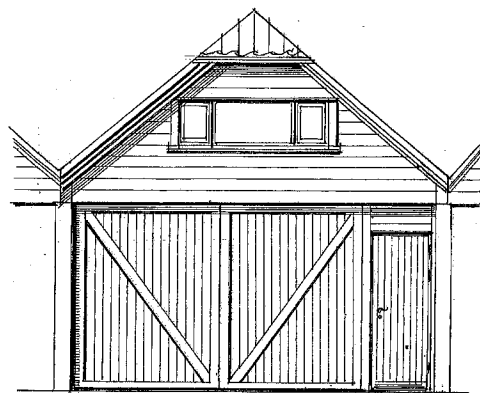

Fasade mot NORD

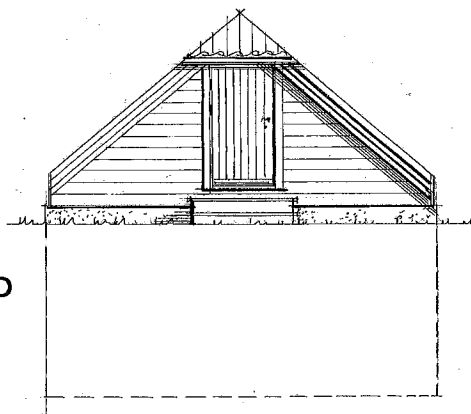

Fasade mot SYD

Takvinkel er 42°

BRA : 4,80 x 7,60m = 36,5 m<sup>2</sup>

Vindúsareal , dagslysflate : 1,90 x 0,5 = 0,95 m<sup>2</sup> ) :  $\frac{100 \times 0,95}{36,5} = 2,6\%$

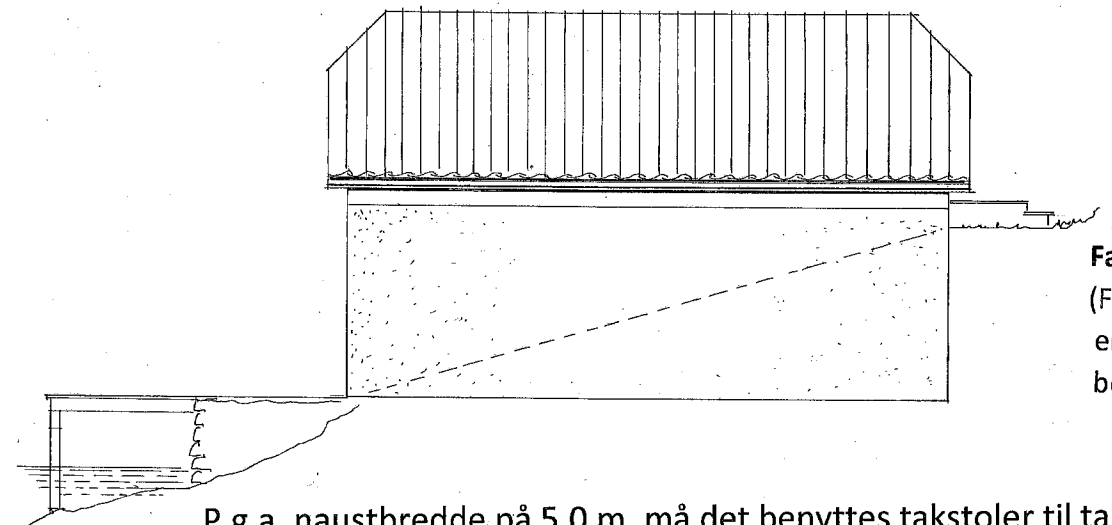

Fasade mot VEST  
(Fasaden mot Øst er felles vegg mot bestående naust)

P.g.a. naustbredde på 5,0 m. må det benyttes takstoler til takkonstruksjon. Avstanden mellom kneveggene blir ca. 2,90 m.

Verken de vertikale – eller skråavstiverne i takstolene skal paneles/klees.

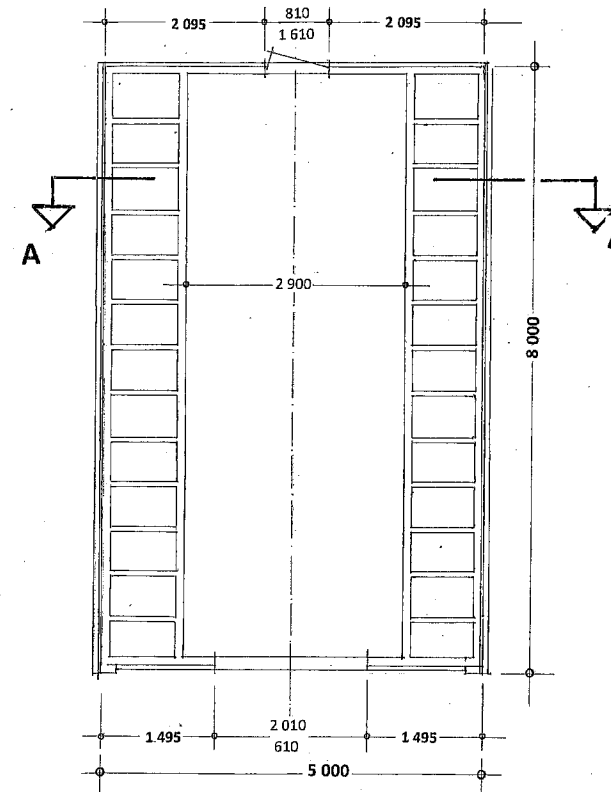

PLAN av loftetasje

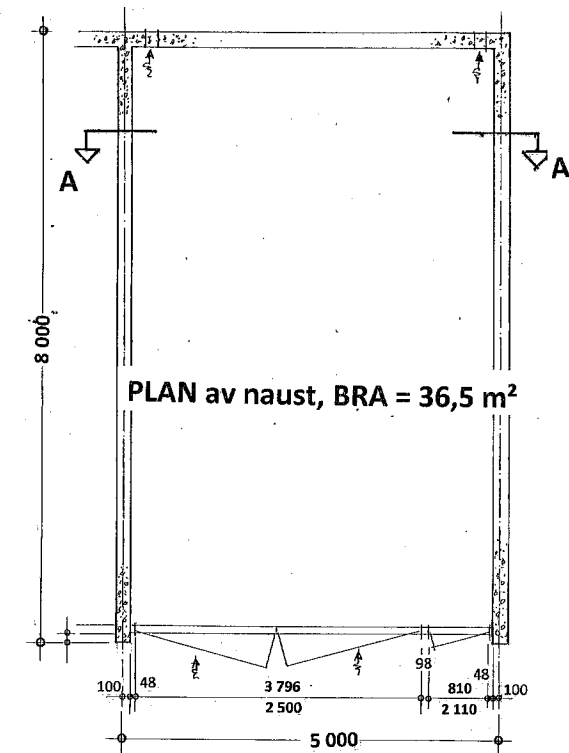

PLAN av naust, BRA = 36,5 m<sup>2</sup>

Prosj. naust på gnr. 62 , bnr. 67 i Toftingesundet , Lindås kommune.

Tiltakshaver : Kenneth Bjørnevoll

Planer, snitt – og fasader i Mål = 1 : 100