

Ved h. = 1,90 m. på loftet er avstanden mellom sperr < 60 cm.

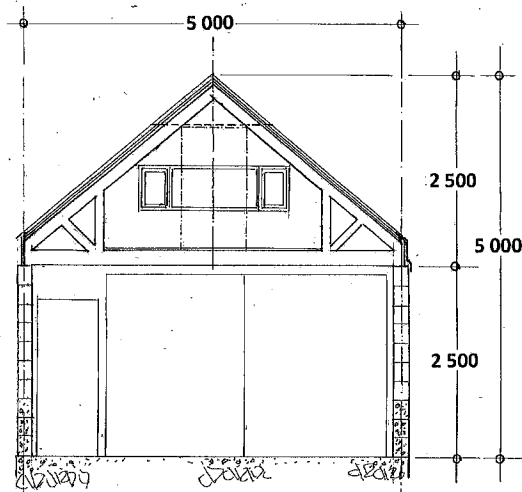

Snitt : A - A

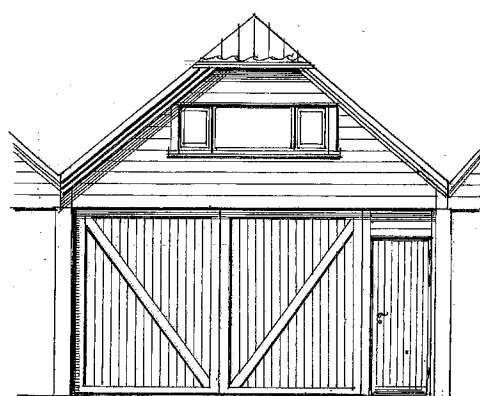

Fasade mot NORD

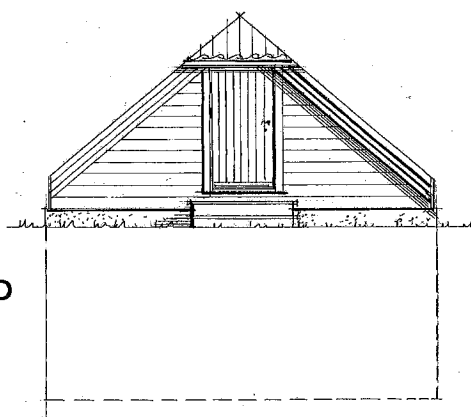

Fasade mot SYD

Takvinkel er 42°

BRA : 4,80 x 7,60m = 36,5 m²

Vindúsareal , dagslysflate : 1,90 x 0,5 = 0,95 m²) : $\frac{100 \times 0,95}{36,5} = 2,6\%$

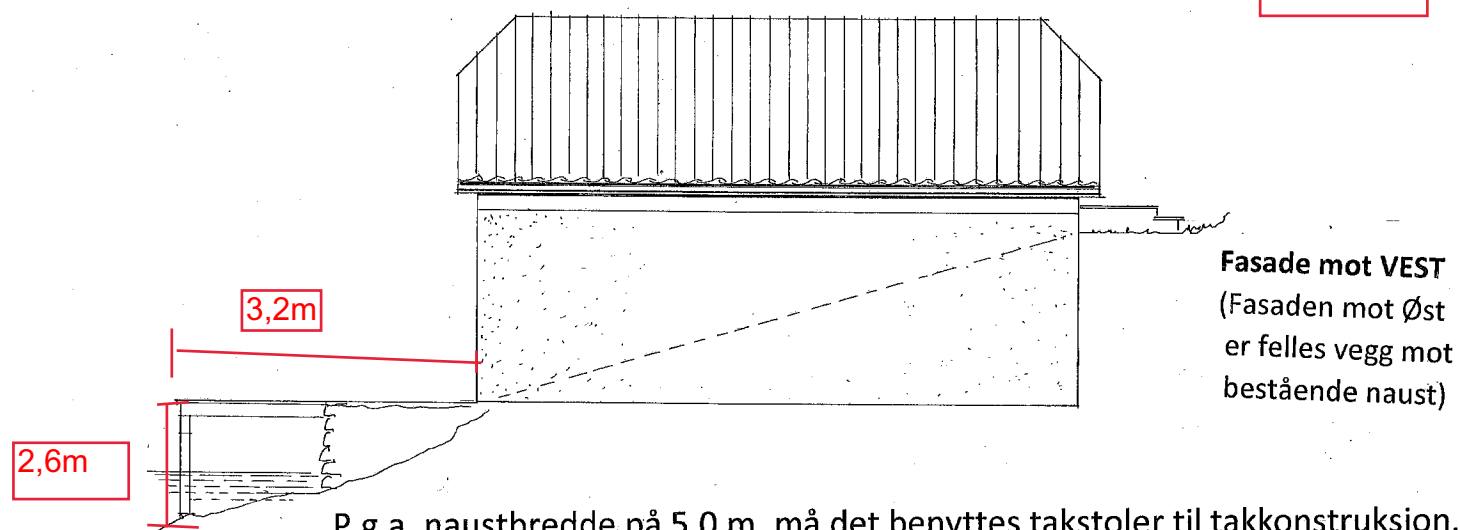

Fasade mot VEST
(Fasaden mot Øst er felles vegg mot bestående naust)

P.g.a. naustbredde på 5,0 m. må det benyttes takstoler til takkonstruksjon. Avstanden mellom kneveggene blir ca. 2,90 m. Verken de vertikale – eller skråavstiverne i takstolene skal paneles/klees.

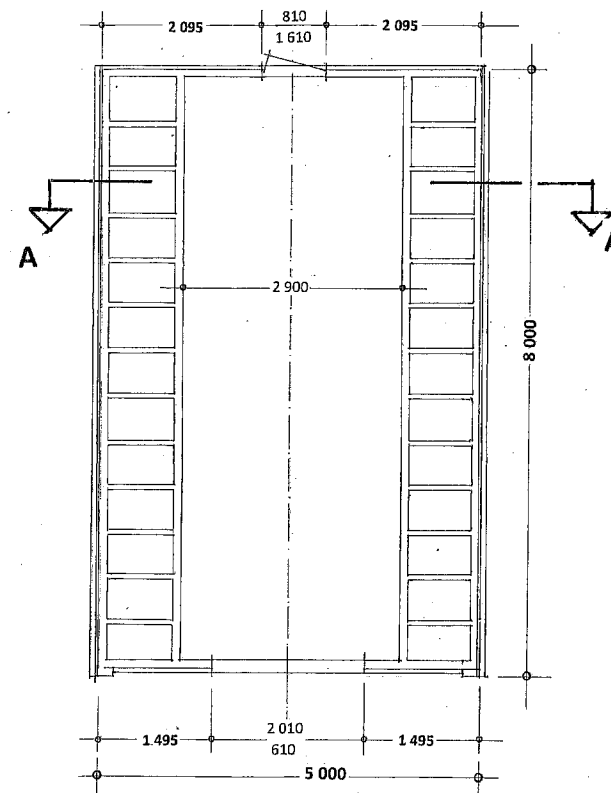

PLAN av loftetasje

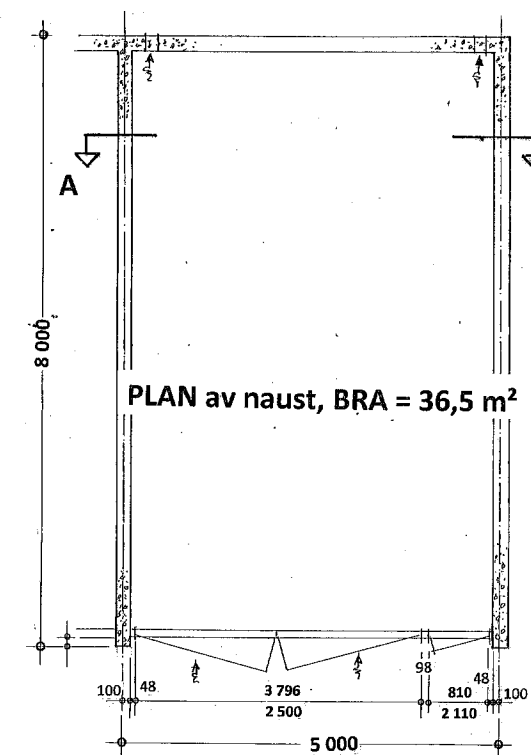

PLAN av naust, BRA = 36,5 m²

Prosj. naust på gnr. 62 , bnr. 67 i Toftingesundet , Lindås kommune.
Tiltakshaver : Kenneth Bjørnevoll

Planer, snitt – og fasader i Mål = 1 : 100

D - 1

Det opplyses at der er null meter til nabogrense gnr62 bnr 3/66 og 67

Kai front gnr 62 bnr 66 Mål: 5x3,2m
Høgde er 2,6 m over sjøkartets 0 punkt
Høgde er 2,6 m over sjøkartets 0 punkt

Kai front gnr 62 bnr 67 Mål: 5x3,2m
Høgde er 2,6 m over sjøkartets 0 punkt

Felles flytebrygge for gnr 62 bnr 66 & 67 Mål: 6x3m

Naust gnr 62 bnr 67 Mål: 5x8m

- Målte Grenser
- Registrerte Grenser
- Udefinert grenser
- Terrengmålte grense
- Konstruert grensepunkt
- Bolig
- Bustad m/leilighet
- Våningshus
- Større bustader
- Hytte/feriehus
- Garasje/uthus
- Industri/lager
- Andre bygg

Beliggenhet og høyder må oppfattes som orienterende.
Koordinatsystem: UTM(EUREF89) - SONE 32 (EPSG:32632)
Høydesystem: (EPSG:)

Powel AS

Dato: 2018.09.03
Sign.: likn

Oppdragsgiver:

Adresse:
Postnr./sted:



Målestokk
1:500

Gemini