

Kart/foto – gbnr 83/1

Utsnitt KDP



Eksisterende fritidsboliger ligger på festepunkt 83/1/11 og 2.

Bilete lagt ved søknaden:



*Foto tatt vår 2018, fra nordvest
Den grønne pilen viser vågen. Til høyre for vågen ligger det eksisterende naustområde.*



Foto tatt okt. 2018, fra nordvest og inn i vågen

Situasjonskart lagt ved søknaden

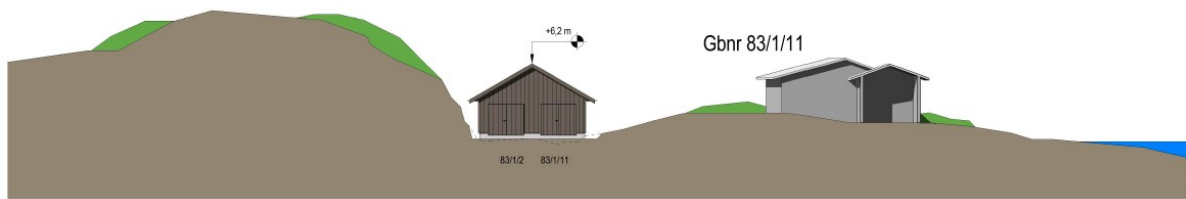

Fasade mot sørøst

Nytt naust

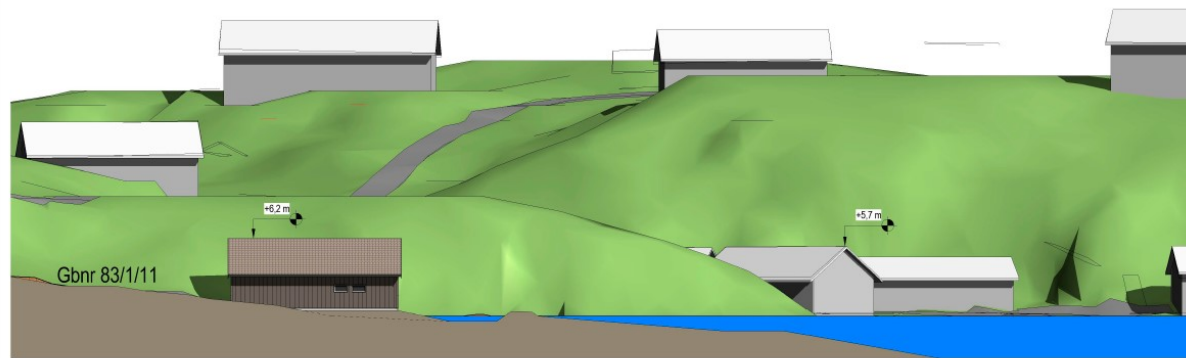

Fasade mot nordøst

Nytt naust

NAUST	Fasader, sørøst og nordøst	Mål: 1:200 / A3
Gnr 83, Bnr 1, Fnr 2+11, Spjøtøyvegen Lindås kommune P.nr. 1810	SØKNAD OM NAUST Sindre Nævdal, sørbråtgata 12, 3340 Åmot (F 11) Kirsten Nævdal, Myråsveien 46K-HB402, 5131 Nyborg (F 2)	Tegn.nr A321
		Rev H
		Dato 28.8.2020
Arkitekt Mette Kyed Thorson	Sivilingeniør MHAL, Medlem av Arkitektforbundet Org.nr 987 788 682 Kvaløien 16, N-5955 Lindås. Tlf +47 901 48 824 m.ktho@online.no	

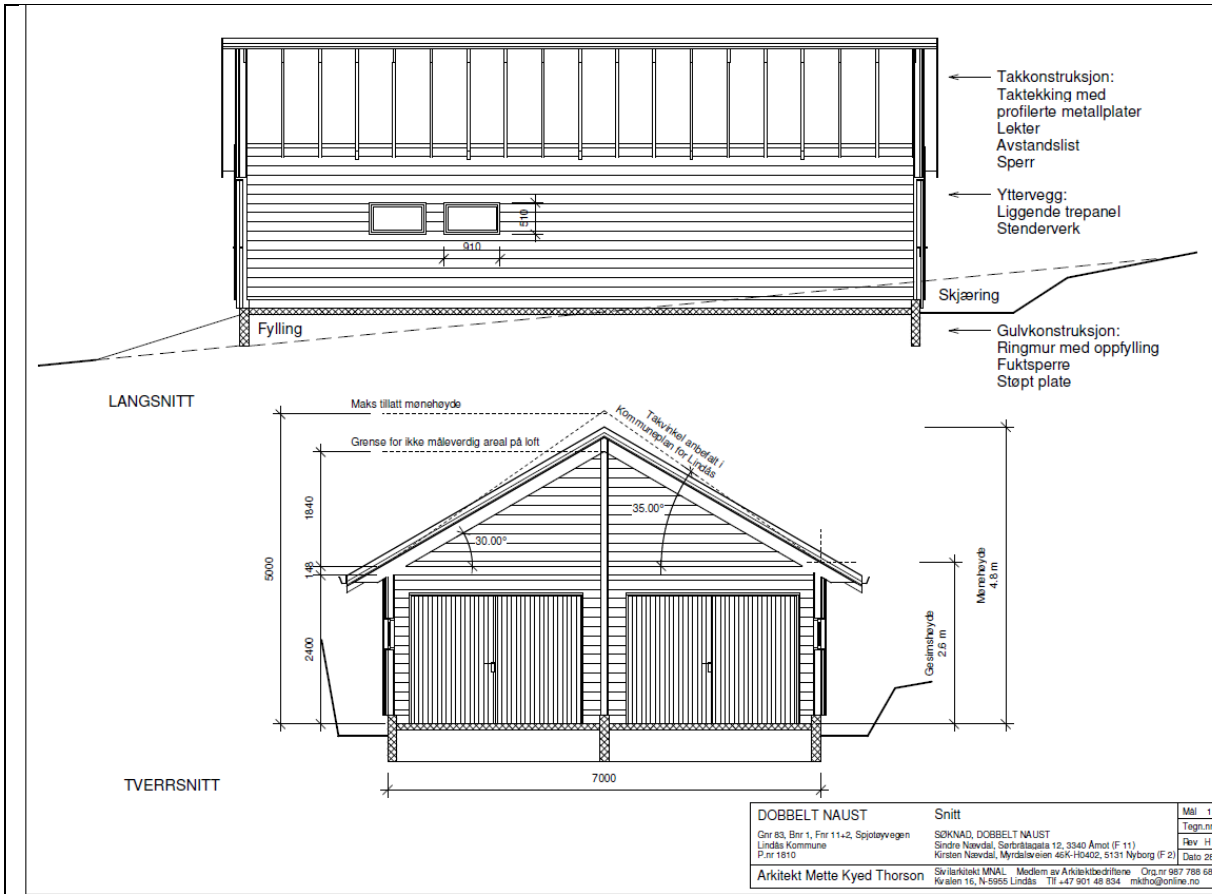
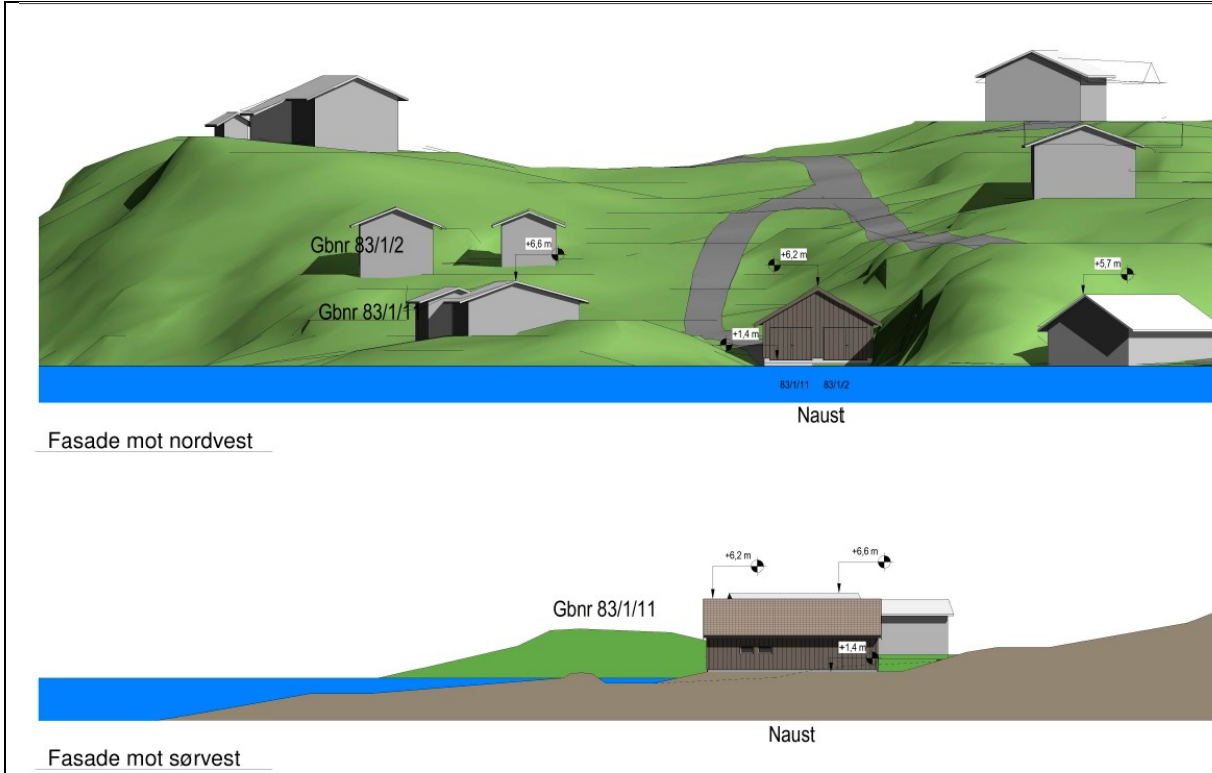

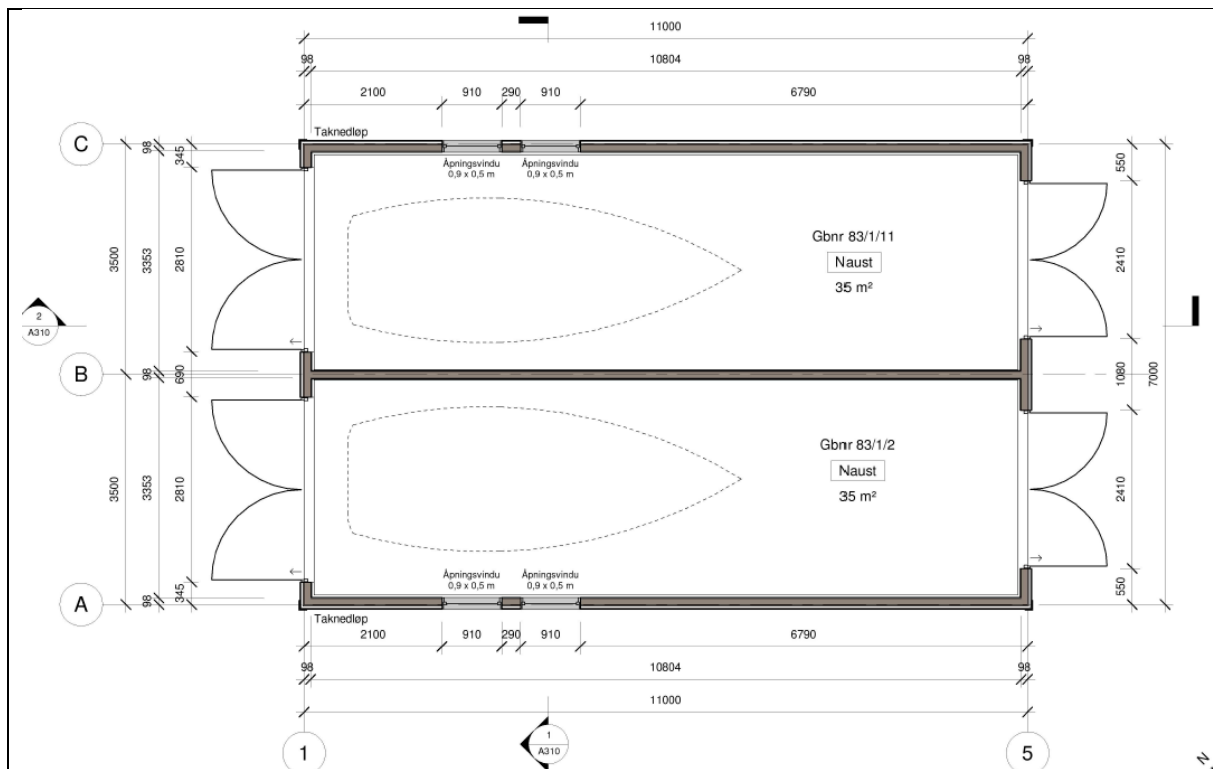

Bilete lagt ved søknad/klage – eksisterende dobbeltnaust i området

