

VELUX 184x118, 34AG5

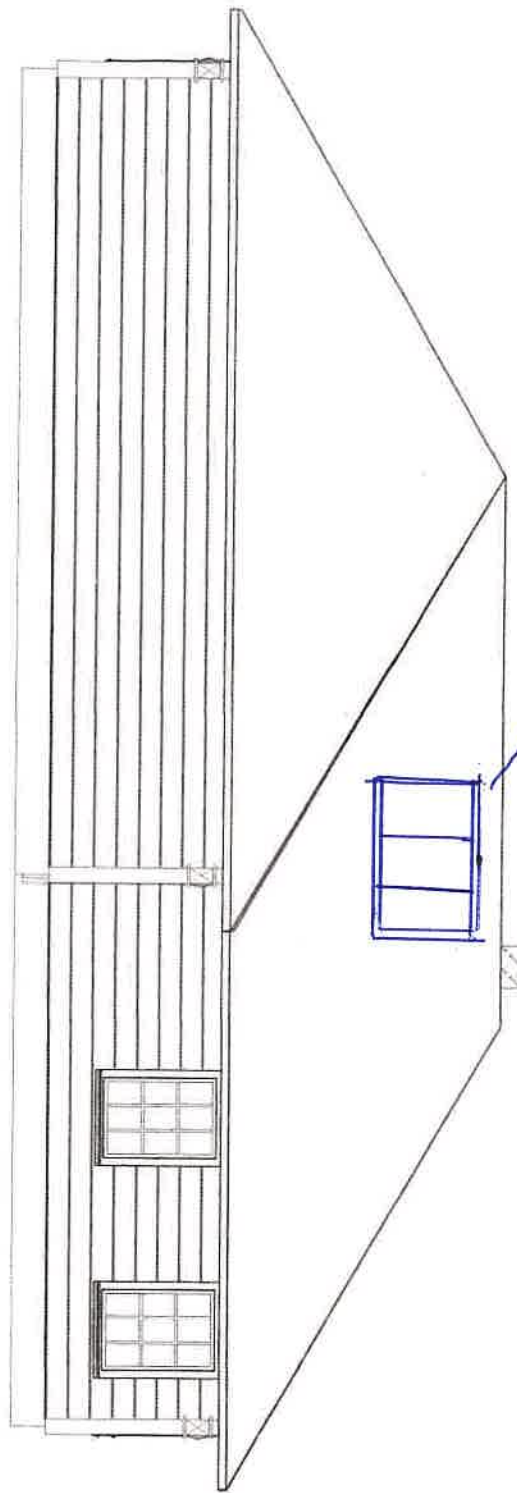

2x VELUX 94x118 Nord/øst 34AG5

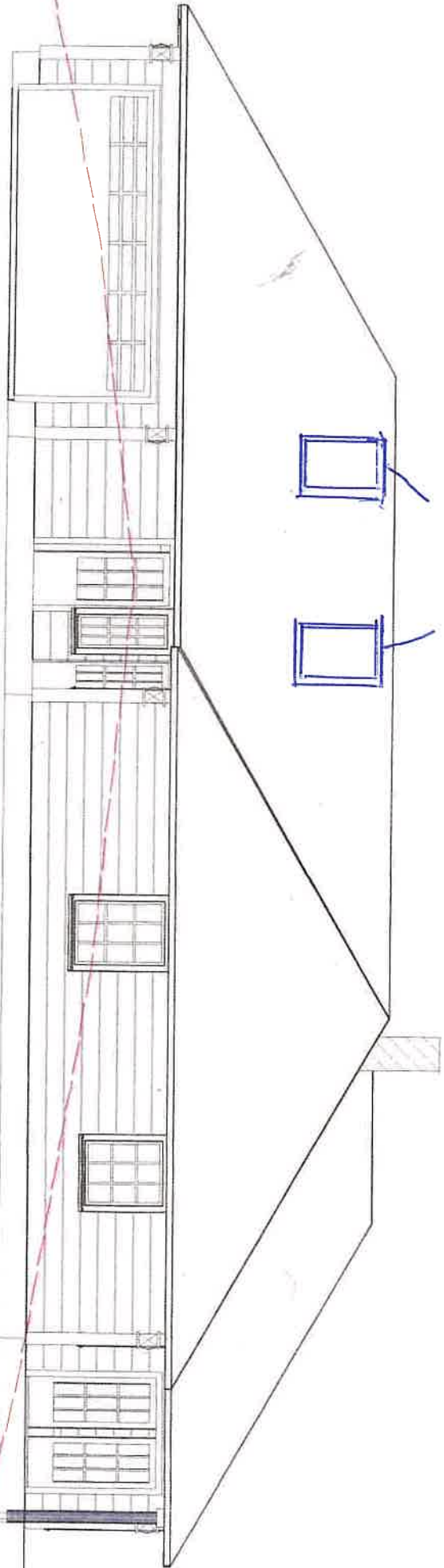

Nord/Vest

+53 moh

07.04.2010	Tegn. S. Thunold	M. 1:100	Tegn. Fosaa
Bolig for fam. J.R. Gripsgård på Gnr. 24 Bnr. 55			
På Tømmerlund i Malen ved Kvernem			

MELAND KOMMUNE
 Kommuneplan, arkitektur, kartlegging
 og tekniske tjenester

14 APR. 2010

J. nr. 10/4644

Ark. 24/55 Saksh.

Saksid. 09/2183-14

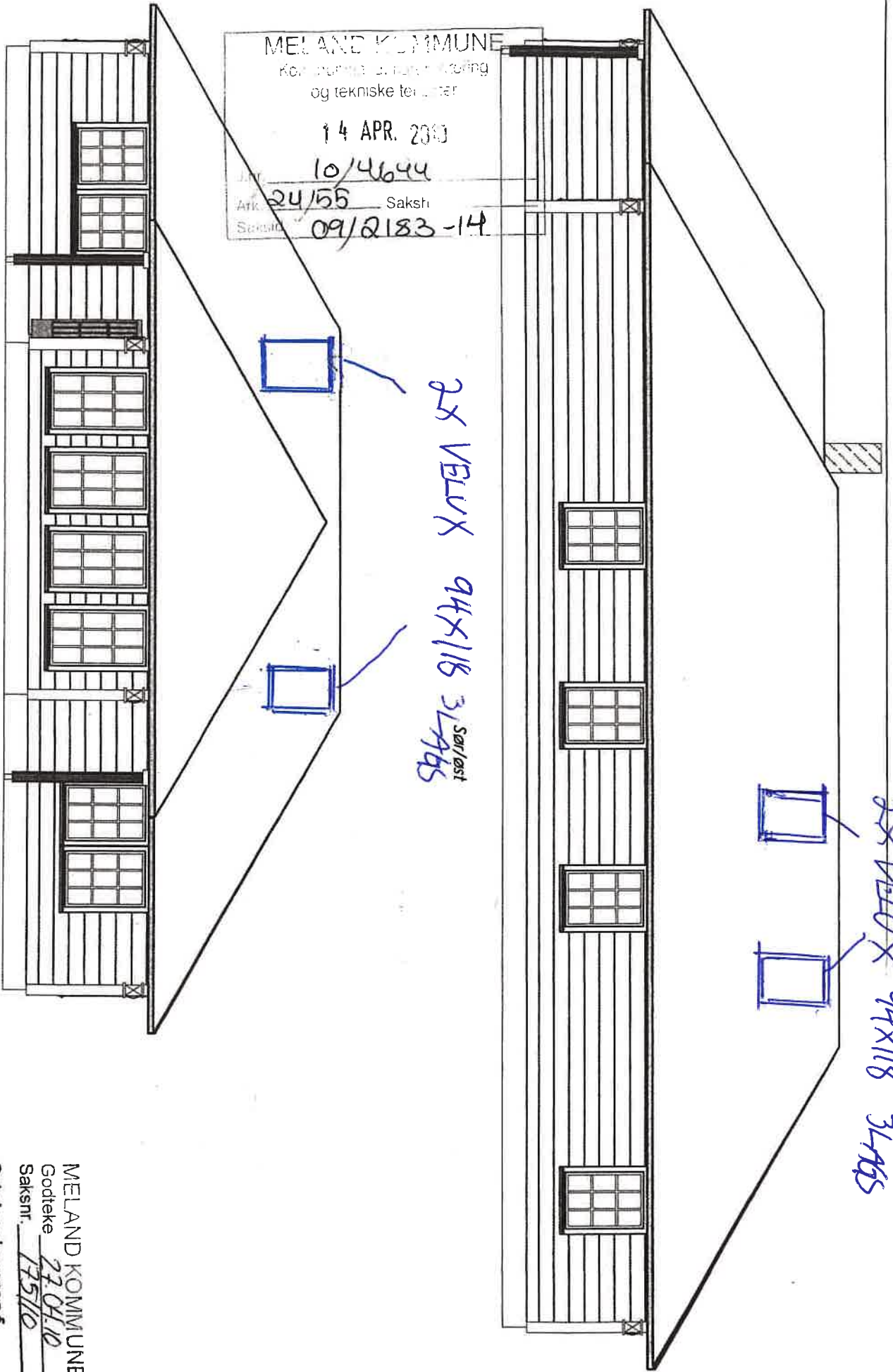

Sør/Vest

2x VELUX 94x118 3LÅGS
 Sør/Vest

2x VELUX 94x118 3LÅGS

MELAND KOMMUNE
 Godteke 27.04.10
 Saksnr. 175110

Sakshandsapparat e.f.
 Merethe Steen

07.04.2010	Tegn. S. Thunold	M. 1:100	Tegn. Fasader
------------	------------------	----------	---------------

Bolig for farm J.R. Gripsgård på Gnr. 24 Bnr. 55
 på Langeland i Meland Kommune