

Fasader

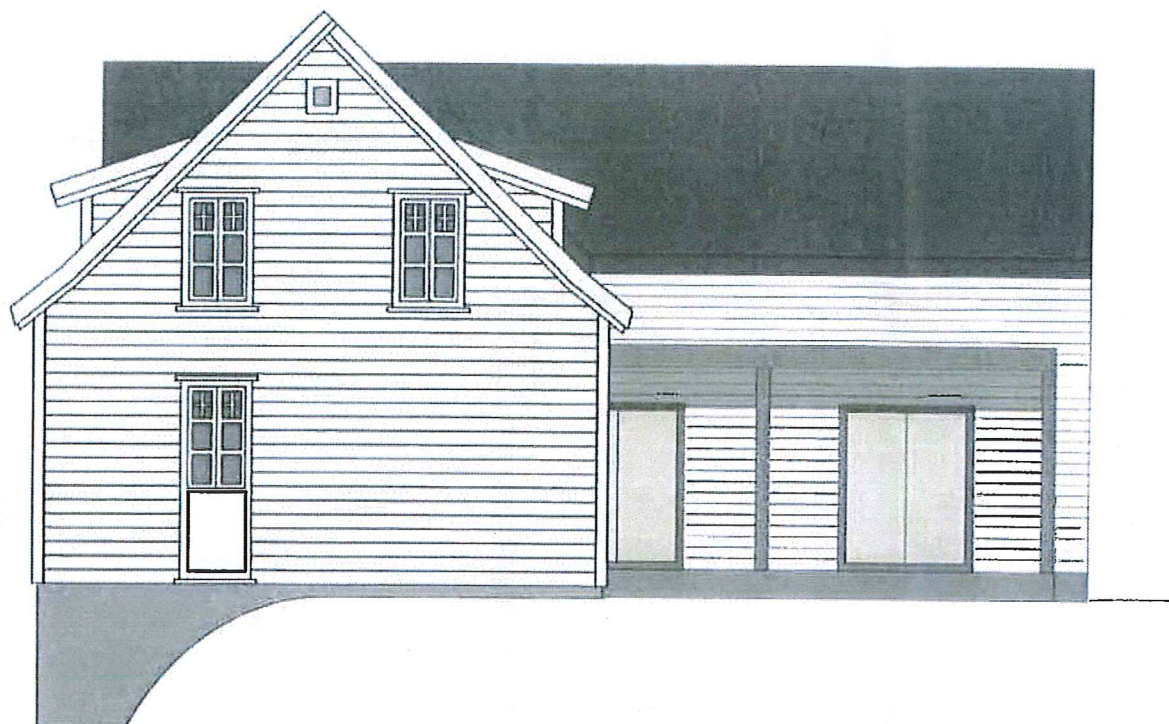

1:100

Ø

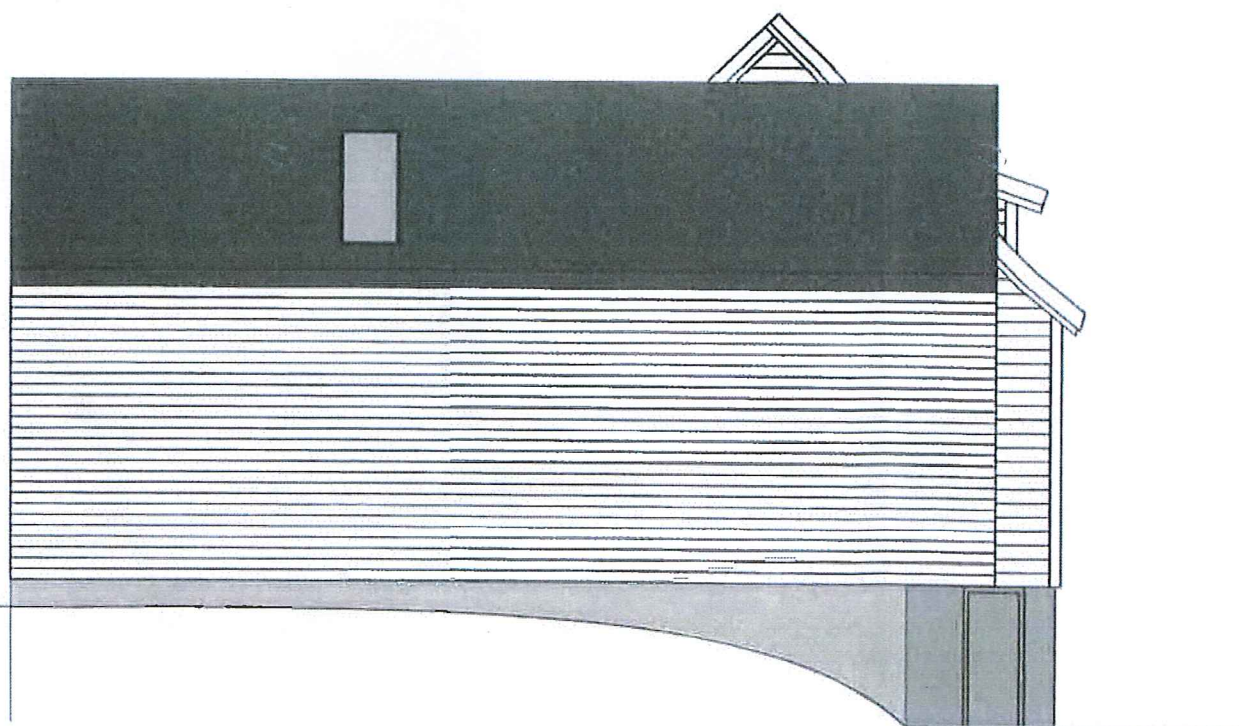

1:100

V

VEDLEGG-2

MERKNADER:

Førbehold: Det tas forbehold om mulig nedforet himling pga. tekniske føringar. Arealer er beregnet ut fra tegning og er oppgitt i hht. NS3940. Tekniske forhold i bygningsmessig utførelse kan påvirke arealer i mindre grad.

Boenhet i småhus skal oppføres med skorstein. Kravet gjelder ikke dersom boenheten oppføres med vannbåren varme. Unntak for skorstein forutsetter at vannbåren varme dekker minimum behov for romoppvarming i stue eller tilsvarende rom. Det kan benyttes annen oppvarming på badetrom, soverom eller rom som skal holde lavere innetemperatur. Det er ikke krav til vannbårent varmebatteri for ventilasjonen, og det omfatter heller ikke oppvarming av varmt tappevann.

Det er beregnet sikkerhetsglass på vinduer/balkongdører med brystningshøyde mindre enn 0,8 m i områder der det er angitt terrasser/uteplasser. Det kommer fram av dør- og vindusskjema hvilke vinduer/balkongdører dette gjelder

--	--	--	--

Index	Dato	Beskrivelse	Sign	Kontr.
-------	------	-------------	------	--------

Oppvarmet BRA: ca 304m²	BYA: ca 135m²	VOLUM:	ENERGIMERKE
BRA U01 + H01 + H02 120,5m²+101,3m²+81,7m²	BRA TOTALT: 316,5m²		

BYGGEKommUNE: Lindås	Gnr/BNR: 238/9	POSTNR: 5993	POSTSTED: Ostereidet
ADRESSE: Eknes 40			MOH:

TEGNET AV: GS	KONTROLLERT AV: AV	DATE: 22.10.2019	FORMAT: A3
-------------------------	------------------------------	----------------------------	----------------------

PROSJEKT: Tilbygg Eknes40	PROSJEKTNR.:
TEGNINGEN VISER: Fasader Vest og Øst	TEGNING NR.:
STATUS: Byggemelding	MÅLESTOKK: 1:100

TILTAKSHAVER:
Sondre Tobias Sæbø



INGENIØR- OG ARKITEKTKONTORET NORGESHUS AS, PB 161, 7223 MELHUS, TLF: 72 85 69 00

TEGNINGEN ER BESKYTTET ETTER LOV OM OPPHAVSRETT OG EIES AV NORGESHUS AS. TEGNINGER SKAL IKKE BENYTTES UTEN VÅR TILLATELSE. TEGNINGEN GJELDER IKKE SOM ARBEIDSTEGNING.

REV.

Fasader

VEDLEGG E-1

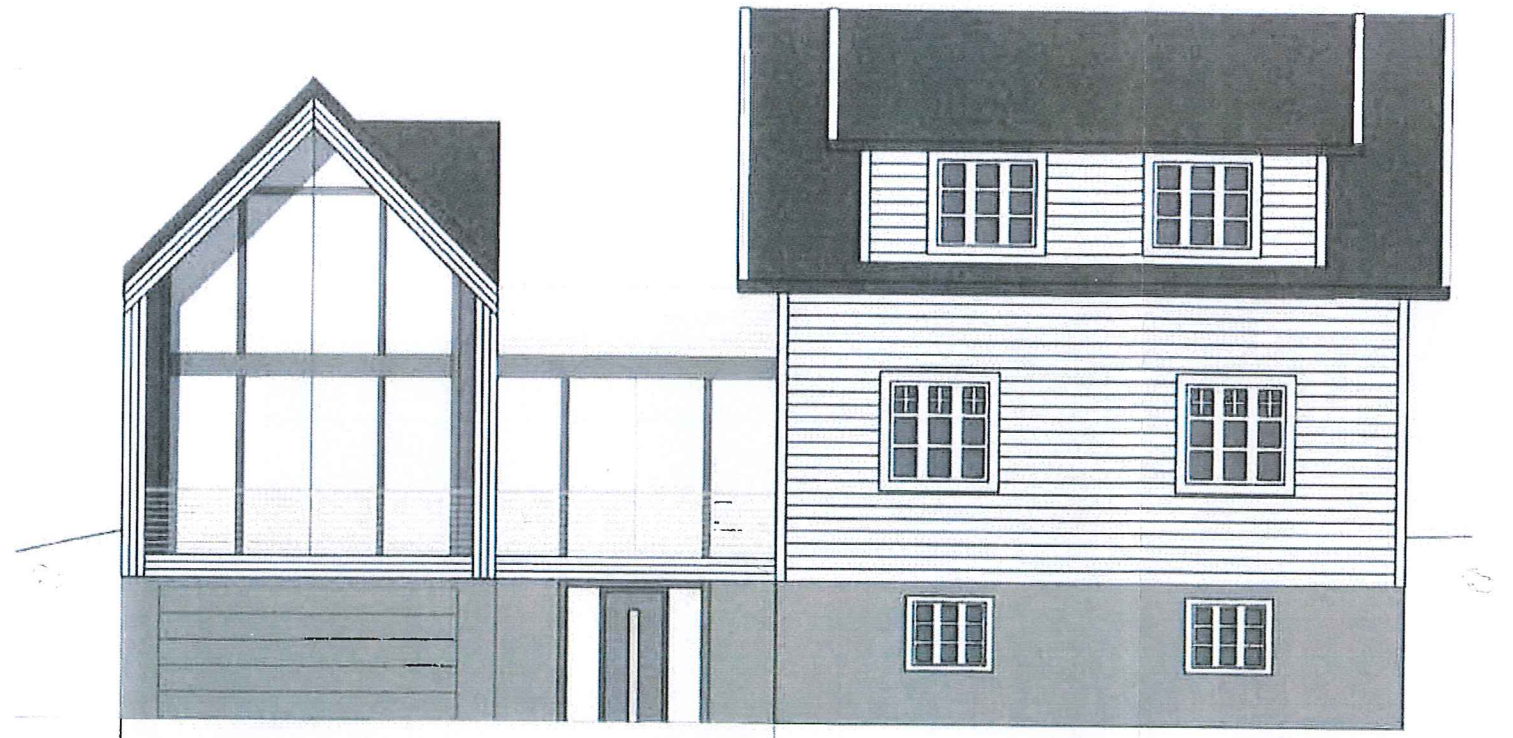

1:100

S

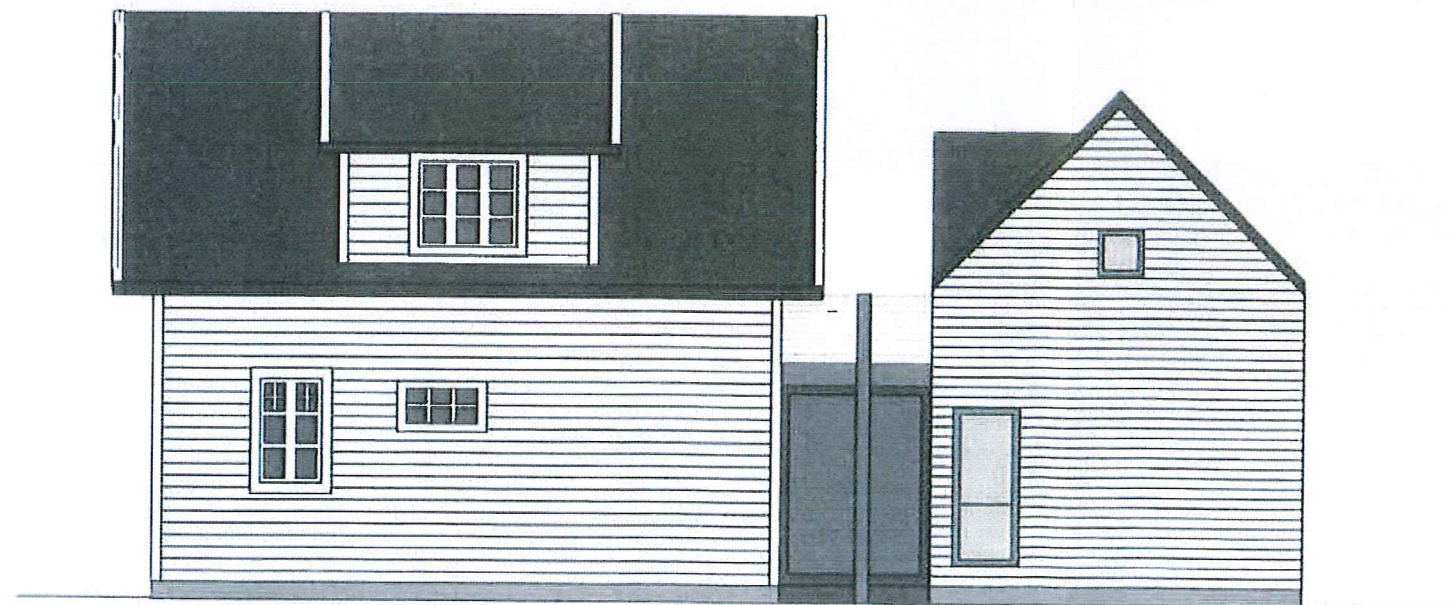

1:100

N

MERKNADER:

Forbehold: Det tas forbehold om mulig nedføret himling pga. tekniske føringar. Arealer er beregnet ut fra tegning og er oppgitt i hht. NS3940. Tekniske forhold i bygningsmessig utførelse kan påvirke arealer i mindre grad.

Boenhet i småhus skal oppføres med skorstein. Kravet gjelder ikke dersom boenheten oppføres med vannbåren varme. Unntak for skorstein forutsetter at vannbåren varme dekker minimum behov for romoppvarming i stue eller tilsvarende rom. Det kan benyttes annen oppvarming på badetrom, soverom eller rom som skal holde lavere innetemperatur. Det er ikke krav til vannbårent varmebatteri for ventilasjonen, og det omfatter heller ikke oppvarming av varmt tappevann.

Det er beregnet sikkerhetsglass på vinduer/balkongdører med brystningshøyde mindre enn 0,8 m i områder der det er angitt terrasser/uteplasser. Det kommer fram av dør- og vindusskjema hvilke vinduer/balkongdører dette gjelder

--	--	--	--

Index	Dato	Beskrivelse	Sign	Kontr.
-------	------	-------------	------	--------

Oppvarmet BRA:	BYA:	VOLUM:	ENERGIMERKE
ca 304 m ²	ca 135m ²		
BRA U01 + H01 + H02		BRA TOTALT:	
120,5m ² + 101,3m ² +81,7m ²		316,5	

BYGGEKOMMUNE:	GNR/BNR:	POSTNR:	POSTSTED:
Lindås	238/9	5993	Osteridet
ADRESSE:	Eknes 40		MOH:

TEGNET AV:	KONTROLLERT AV:	DATO:	FORMAT:
GS	AV	22.10.2019	A3

PROSJEKT:	PROSJEKTR.:
Tilbygg Eknes40	
TEGNINGEN VISER:	TEGNING NR.:
Fasader Nord og Sør	01
STATUS:	MÅLESTOKK:
Byggemelding	1:100

TILTAKSHAVER:
Sondre Tobias Sæbø



INGENIØR- OG ARKITEKTKONTORET NORGESHUS AS, PB 161, 7223 MELHUS, TLF: 72 85 69 00

TEGNINGEN ER BESKYTTET ETTER LOV OM OPPHAVSRETT OG EIES AV NORGESHUS AS. TEGNINGER SKAL IKKE BENYTTES UTEN VÅR TILLATELSE. TEGNINGEN GJELDER IKKE SOM ARBEIDSTEGNING.	REV.
	.