

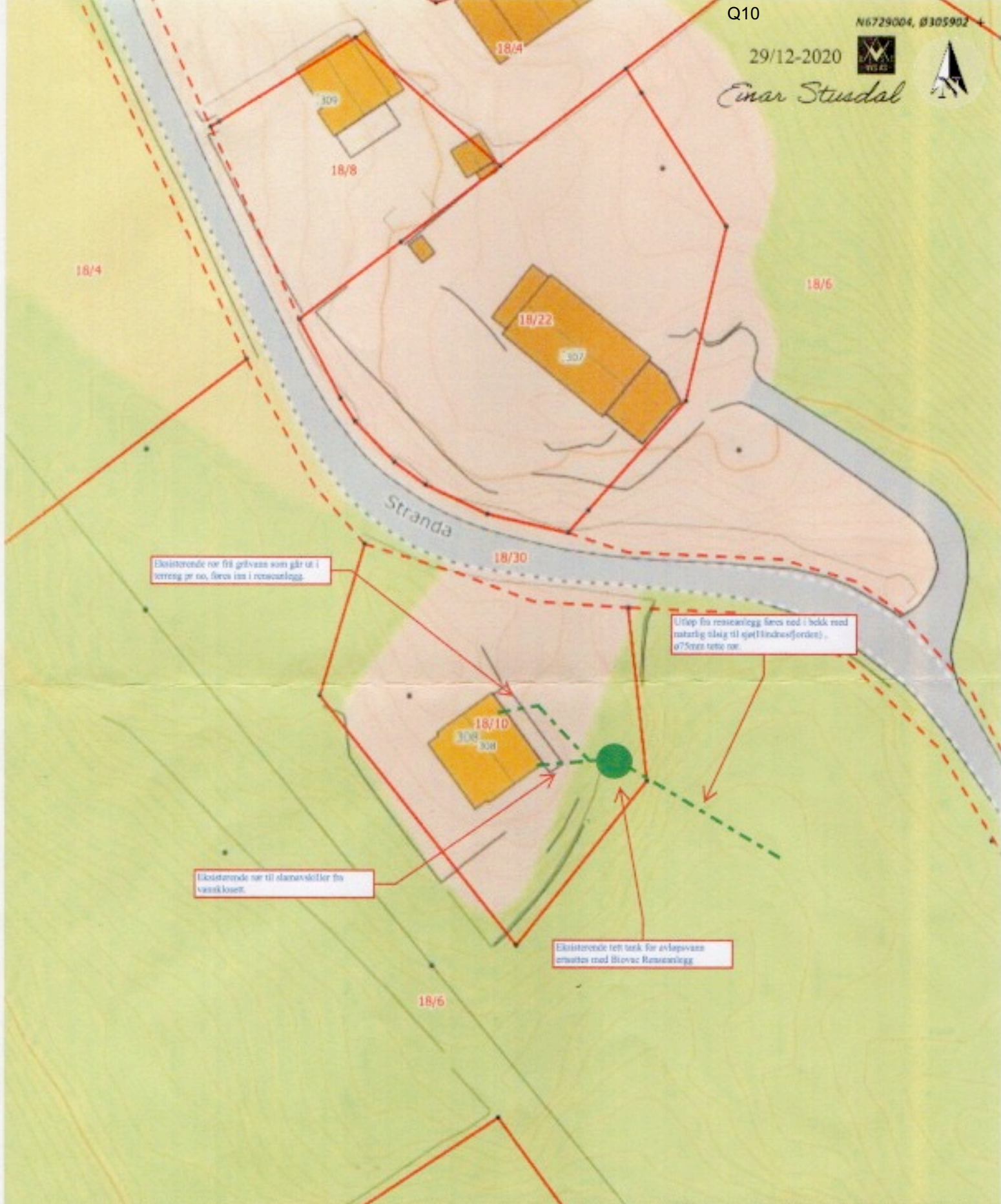

Einar Stusdal



Eksisterende rør fra grøft som går ut i terrenget og no, fører inn i rensningslegg

Utløp fra rensningslegg fører ned i bekke med naturlig tilslag til sjø (Hindresfjorden), ø75mm tette rør

Eksisterende rør til slamskille for vannklosett

Eksisterende tett tank for avløpsvann erstatet med Blevac Rensningslegg

Situasjonskart -

Dato: 27-09-2020

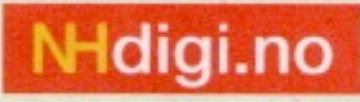

Målestokk: 1:500

