

**Fra:** Svenn Hauge <svenn\_hauge@hotmail.com>  
**Sendt:** tirsdag 9. mars 2021 22:20  
**Til:** Postmottak Alver  
**Emne:** Landbruksveg 29/3 Svenn Hauge

Hei.

Sendte inn søknad om bygging av landbruksveg på 29/3 den 15.12 2020

Det manglet nabovarsel og klarsignal av vegkryss fra Vestland Fylkeskommune. Sender her ved inn dette og legger ved søknaden ein gang til.

Sjå vedlegg.

Håper å høre fra dere snart.

Mvh Svenn Hauge

Tem skjema

Journalnummer

År 2020	Fylke VESTLAND	Kommune ALVER
------------	-------------------	------------------

### 1. Er tiltaket søknadspliktig?

Søknadspliktige tiltak: Nybygging og ombygging av landbruksvegar etter forskrift om planlegging og godkjenning av landbruksveier (landbruksvegforskrifta)\* er søknadspliktig. Et tiltak kan vere søknadspliktig sjølv om det er angitt som ikkje søknadspliktig lenger ned i dette skjemaet. Dette er tilfellet der tiltaket kan ha vesentleg påverknad på del omsyna som er nemnde i § 1-1 i landbruksvegforskrifta. Du kan ikkje starte opp byggearbeidet før kommunen har gitt løyve.

Tiltak som ikkje er søknadspliktige: Opparbeiding av oppstillingsplass for landbruksmaskinar til bruk på eigedomen eller enkle ankoyringar frå godkjente landbruksveggar, er ikkje søknadspliktige. Det same gjeld enkle og mellomstore driftsvegar som berre medfører små terrenginngrep. Med små terrenginngrep meina planering med samla omfatt på innål 150 meter eller på areal mindre enn 450 m<sup>2</sup>, der fyllingstøring ikkje fører til meir enn 1 meter avvik frå det opphavlege terrengnivået (sjå unntaket ovanfor).

### 2. Kva for regelverk skal tiltaket behandlast etter?

Før du sender inn skjemaet må du finne ut om tiltaket er søknadspliktig etter punkt 1, og om søknaden skal behandlast etter landbruksvegforskrifta eller plan- og bygningslova. Du kan berre nytte dette skjemaet dersom tiltaket skal behandlast etter landbruksvegforskrifta, det vil seie når over 50 % av samla nytte er knytt til landbruksverksemd. Les og nøttinga bakerst i dette skjemaet.

Dersom delsum landbruksnytta (L) er større enn delsum andre interesser (P) i vegar (L > P), skal søknaden behandlast etter landbruksvegforskrifta. I så fall skal du bruke dette skjemaet og levere det til kommunen, saman med vedlegg.

Dersom delsum andre interesser (P) er større enn landbruksnytta (L) i vegar (P > L), skal søknaden behandlast etter plan- og bygningslova. Då skal du ikkje bruke dette skjemaet. Ta kontakt med kommunen din for meir informasjon rundt søknadsreglane for tiltak etter plan- og bygningslova.

Landbruk (L)		Andre formål utenom landbruk (P)	
Skogbruk	70 %	Privat bustad	%
Utmark	%	Privat hytte	25 %
Jordbruk	5 %	Hyttefelt	%
Seterveksemd	%	Næringsbygg	%
Gardstulome	%	Aktivitetsbygg	%
Kraftverk, ikkje konesjonspliktig (<1MW)	%	Kraftverk, konesjonspliktig (>1MW)	%
Landbruksbygg	%	Anna, gni ut	%
Anna, gni ut	%		%
Delsum landbruksinteresser (L)	75 %	Delsum andre interesser (P)	25 %
Totalsum L + P = 100%			

3. Opplysninger om søker		
Gnr./Bnr./br. 25/3	Organisasjonsnr./Arbeidsfret.	Telefonnr.
Søkers navn SVENN HAUGE		E-postadresse
Adresse MYKINGVEGEN 761	Postnr. 5913	Poststed EIKANGERVÅG

4. Generelt om vegtiltaket (berre permanente tiltak)	
Vegnavn HAUGSNESET	Vegplanleggar Sunnfjord og Ytre Sogn Jordkøllerett
Er vegen en del av kortplan for vegar eller anna ovrordna transportplan?	<input type="checkbox"/> Ja <input checked="" type="checkbox"/> Nei
Er ekvyring frå offentlig veg godkjent av vegtyrsmaktene?	<input checked="" type="checkbox"/> Ja <input type="checkbox"/> Nei <input type="checkbox"/> Skje aksept
Er rasar, retshavare eller andre som vedtjem tiltaket varsle?	<input checked="" type="checkbox"/> Ja, liste er lagt ved <input type="checkbox"/> Nei, Skje aksept (legg ved grunngraving)
Antall interessentpartagar i vegen:	8 etc.

5. Om tiltaket				
Fyll ut for permanente tiltak				
Totalareal dekar	800	Produktiv skog dekar	700	Jordbruksareal dekar
		Hogstmoden skog m <sup>2</sup>	4000	Jordbruksareal dekar
Nyanlegg lengde	370 meter	Nyanlegg kostnad	450.000 kr.	
Ombygging lengde	meter	Ombygging kostnad	kr.	
Sikringsplass punktutbetring				
Får tiltaket til heving av vegklasse (ombygging) <input type="checkbox"/> Ja <input type="checkbox"/> Nei				
<input type="checkbox"/> Bru <input type="checkbox"/> Bareravn <input type="checkbox"/> Kjørstar <input type="checkbox"/> Stigring <input type="checkbox"/> Stuplass <input type="checkbox"/> Vellepass <input type="checkbox"/> Anna, gref ut				
Skal det anleggast masseløk knytt til vegen? <input type="checkbox"/> Ja <input checked="" type="checkbox"/> Nei				
Dersom ja, antall m <sup>3</sup> masse som skal hentast ut m <sup>3</sup>				
Landbruksvegklasse <input type="checkbox"/> 2 <input type="checkbox"/> 3 <input checked="" type="checkbox"/> 4 <input type="checkbox"/> 5 <input type="checkbox"/> 6 <input type="checkbox"/> 7 <input type="checkbox"/> 8 <input type="checkbox"/> Avvik frå vegklasse				
Dersom avvik frå vegklasse, gref ut om årsaka				
Fyll ut for mellombete tiltak				
<input type="checkbox"/> Oppstillingsplass for landbruksmaskinar <input type="checkbox"/> Enkel ekvyring frå landbruksveg <input type="checkbox"/> Enkle og mellombete driftsvegar				
<input type="checkbox"/> Lengde over 150 m <input type="checkbox"/> Lengde under 150 m <input type="checkbox"/> Skjering/fylling over 1 m <input type="checkbox"/> Skjering/fylling under 1 m <input type="checkbox"/> Areal over 450 m <sup>2</sup> <input type="checkbox"/> Areal under 450 m <sup>2</sup>				
Størrelsen på driftsområdet som tiltaket belener dekar				
Vi arbeidet med å gjennomføre sjelve tiltaket vare utover sakkostnadstid? <input type="checkbox"/> Ja <input type="checkbox"/> Nei Dersom ja, kor mange år år				
Har du vurdert å bruke driftsmetoder som skje knev bruk av tiltaket du har sakt om? <input type="checkbox"/> Ja <input type="checkbox"/> Nei				
Far opp kostnadsauken ved å skje bruke det mellombete tiltaket kr/m <sup>2</sup>				
Gref ut				
Planlagde tiltak i etterkant				
<input type="checkbox"/> Fornyingsgjærplanting <input type="checkbox"/> Reparasir vassleip <input type="checkbox"/> Oppretting keynespor <input type="checkbox"/> Tilbakaføring av driftsvegdekkovering <input type="checkbox"/> Anna				
Gref ut				

## 6. Omsyn til miljøverdier og andre interesser

Følgende miljøverdier er registrert, jenter utvalgte

Riksmangfold  Ja  Nei Landskap  Ja  Nei Kulturlandskap  Ja  Nei Friluftsliv  Ja  Nei

Dersom ja, for opp kva for verdier, og kjelder for funn

Andre interesser som tilskil nær ved

Verna vassdrag  Ja  Nei Riksminneinteresser  Ja  Nei Vernding  Ja  Nei

Dersom ja, for opp kva for verdier og kjelder for funn

Ligg vegrossen i område med fare for faun, avrojon eller lausmasseskrud?  Ja  Nei

Dersom ja, beskriv årsaka

Kan tilskil gi ei euka i fare for faun, avrojon eller lausmasseskrud?  Ja  Nei

Dersom ja, beskriv årsaka og planlagde omsyn

Kan tilskil fare til euka fare for faun-, avrojon- eller skredskader på omkringliggende tusstet, anlegg eller andre offentlig infrastruktur (vegar, jernbane og så vidare)?  Ja  Nei

Dersom ja, beskriv planlagde omsyn

På kva måte ligg tilskil særmedina med marin grense?  Over  Under  Både over og under

Dersom helle eller delar av tilskil ligg under marin grense, giel ut om planlagde omsyn

Eventuelle kommentarar

## 7. Underskrift

Eg er ansvarleg for, og godtar å gjere meg kjend med forskrift om planlegging og godkjenning av landbruksvegar og andre aktuelle lover og reglar i samband med tilskil. Eg er òg ansvarleg for, og godtar å gi naudsynne og korrekte opplysningar til kommunen som grunnlag for behandling av søknaden. Dette gjeld òg i samband med kontrolltiltak. Eg er kjend med at eg berde kan seije i gang med å bygge utan skilting byrje i til kommunen. Opplysningane i denne søknaden inkludert vedlegg er gitt etter beste skjønn og så fullstendig som mogleg. Eg er kjend med at eg kan korrige i skillevurdering dersom eg gir urette eller ufullstendige opplysningar.

Stad og dato  
STALORGE 15. 12 2020

Underskrift

*Susanne Hauge*

## Kartvedlegg

Kart skal leggjast ved søknaden både for permanente vegar og mellomteme tilskil.

Kart i målestokk 1:5 000 eller 1:10 000, og overvikskart i målestokk 1:50 000, skal følge søknaden. Følgende opplysningar skal merkast på kartet.

- Planlagt vegross (brunten raud strek). Eventuelle alternativ skal merkast tydelig (og skal vere nummererte).
- For mellomteme driftsvegar i skogbrukslital driftsområdet merkast (brunten/lyste blå strek).
- Deikringsområdet for den planlagde vegar/tilskil (helt blå strek).
- Planlagde massetilt i samband med tilskil (ring inn med raud strek).
- Etatiserende vegar med betyrding for deikringsområdet (helt svart strek).
- Bussetnader, offentlig infrastruktur og andre interesser som vegar/tilskil kan få følger for (helt gul strek). Dette gjeld òg dersom desse ligg vekk i blå sjelve vegar, til damar i delbotnen.
- Merkr på kartet kjente miljøverdier som bygging eller karying på vegar kan få følger for, vis òg til opplysningar på søknadskjema (helt grøn strek).
- Altstamdområde for jord- og faunskret (lirødnett).
- Marin grense og eventuelle identifiserte faresoner for kvikkleire (lirødnett).



Vedleggskrite	Vedlagt	Både vedlagt
Oversikt over interesseområdene i vegen	<input type="checkbox"/>	<input type="checkbox"/>
Oversikt over naboar, rettshavandar og andre som tilskil kan få følger for	<input type="checkbox"/>	<input type="checkbox"/>
Kart i målestokk 1:5 000 eller 1:10 000	<input type="checkbox"/>	<input type="checkbox"/>
Oversiktskart i målestokk 1:50 000, med tilskil teikna inn	<input type="checkbox"/>	<input type="checkbox"/>
Elgga vurdering av vegar sin vedkast på faun- og skredfare for busetadområde og infrastruktur, og kva for omsyn som eventuelt er tatt med i planen	<input type="checkbox"/>	<input type="checkbox"/>
Eventuelle låssegn til vegar/tilskil eller geoteknisk sikkering	<input type="checkbox"/>	<input type="checkbox"/>

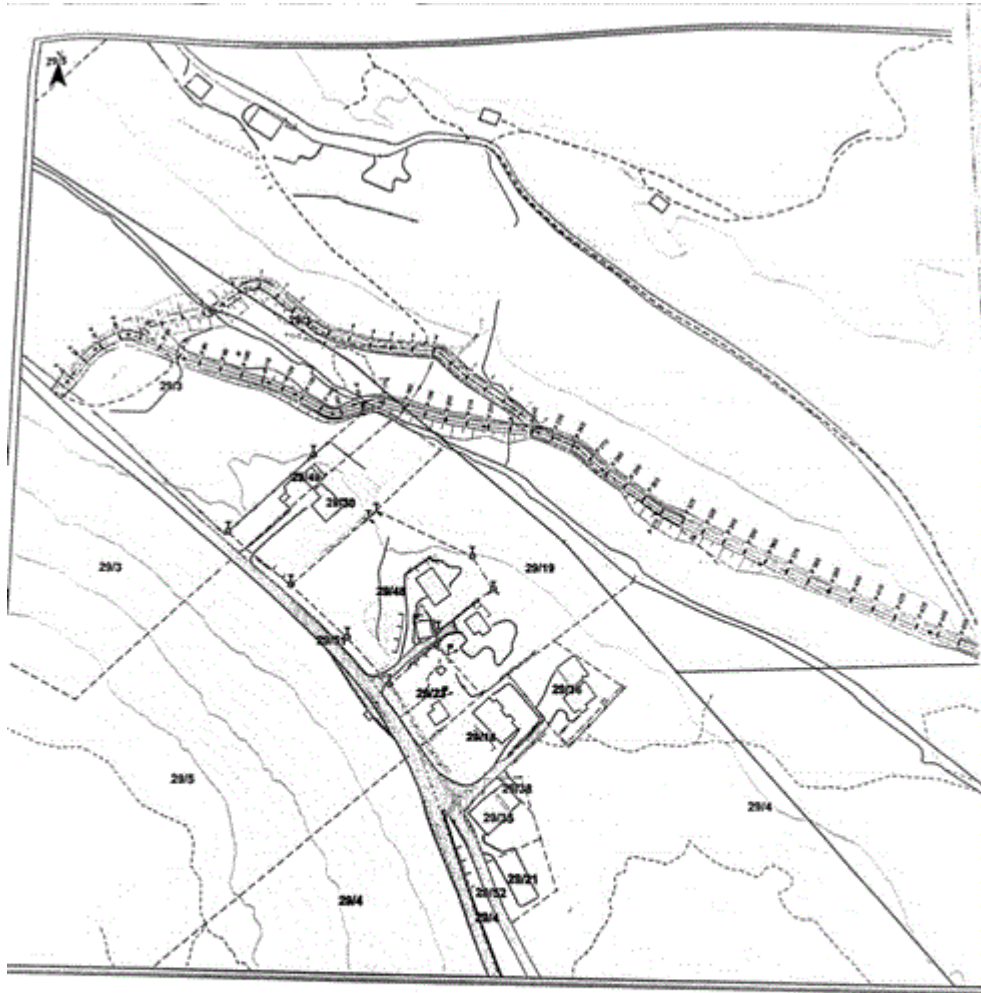







<ul style="list-style-type: none"> <li>— Lille Grenser</li> <li>- - - Regionale Grenser</li> <li>— Utleiegrenser</li> <li>— Sannsynlige grenser</li> <li>— Konstruert grensepunkt</li> <li>— Bølg</li> <li>— Husdækkingsgrad</li> </ul>	<ul style="list-style-type: none"> <li>— Ubrøytet</li> <li>— Stene busstoler</li> <li>— Høydeforløp</li> <li>— Gresspeltidus</li> <li>— Inndrillinger</li> <li>— Andre bygg</li> </ul>		<p style="text-align: center;"><b>Lindås kommune</b> Planavdeling</p>	
<p>Beliggenhet og høyder må oppleses som referansekode. Kartfilnavnet: UTM\QUTM\F80 - SONE 32 (EP90.32632) Kartprosjektoren: (EPSG)</p>		<p>Dato: 2025.12.15 Riss: 1:161</p>	<p>Skala: 1:50000</p>	

Svenn Hauge  
Mykingvegen 761  
5913 EIKANGERVÅG

Løyve til bygging - Avkøyrslø - Fv. 5464 Mykingvegen - Gnr 29 bnr 3 m.fl - Alver kommune

Vi viser til søknad av 25.08.2020.

#### Vedtatt

Med heimel i veglova § 40 og § 43 gir vi løyve til etablering av avkøyrslø frå fylkesveg 5464 Mykingvegen til gnr. 29 bnr. 3 i Alver kommune.

**Avkøyrslø er ikkje lovleg før den er endeleg godkjent av Vestland fylkeskommune.**

Løyvet blir gitt i samsvar med forskrift om alminnelige regler om bygging og vedlikehold av avkøyrsløer fra offentlig veg frå Vegdirektoratet 16.7.1964 og forskrift om retningslinjer for behandling av avkøyrsløssaker for riksveg frå Samferdselsdepartementet 26.2.1982.

#### Vilkår for løyvet

1. Avkøyrslø skal vera plassert i samsvar med situasjonsplan, datert 09.03.2021, referanse: FV5464 S201 m4330. I tillegg skal ein følgje *Krav til utforming av avkøyrslø*, som ligg ved.
2. Løyvet gjeld avkøyrslø til landbruksløgdom.
3. Frisikt 1,1 meter over bakken 4 meter inn i avkøyrslø skal vere minimum 100 meter til kvar side av køyrebana. Eventuelle planter og liknande kan ikkje vere høgare enn 0,5 meter (sjå «Krav til utforming»).
4. Svingradius skal vere 9 meter (18 meter i diameter). Svingradius skal markerast tydeleg med til dømes betongkant, graft eller annan avvisande kant mot sideterrenget. Det smalaste punktet i avkøyrslø skal vere 5 meter (sjå «Krav til utforming»).
5. Stigningskravet skal haldast (sjå «Krav til utforming»). Vi vil her gjere spesielt merkssam på at avkøyrslø skal ha fall frå hovudvegen med 5 cm dei første 2 meterane.
6. Det må vere opparbeidd snuplass på eigen grunn, slik at det ikkje blir nødvendig å snu på offentlig veg.
7. Løyvet gjeld berre tilknytingspunktet til fylkesvegen. Søkar må sjølv avklare eigedomstilhøva og innhente dei nødvendige rettane som gjeld bruk og opparbeiding av avkøyrslø, frisksoneer og tilkomstveg. Desse rettane ber ein tinglyse.



8. Dersom avkøyrsla går over ei veggroft, må det leggjast eit røy. Røyret må vera tilstrekkeleg langt og leggjast slik at gretta ikkje blir skadd, og slik at grettevatnet får renne unna. Røyret må ha ein dimensjon som er tilstrekkeleg for å handtere venta vassmengder på staden (sjå *Krav til utforming av avkøyrslø*).
9. Arbeidet må være starta opp innan tre - 3 - år etter at løyvet er gitt, om ikkje fell løyvet bort.
10. Så snart avkøyrsla er ferdig bygd, må det vedlagde skjemaet *Melding om opparbeidd/nybygd/endra avkøyrslø* underskrivast og sendast i retur for endeleg godkjenning.
11. Det er eit vilkår at ulovleg oppført avkøyrslø er stengt.

Eigaren eller brukaren av avkøyrsla har sjølv ansvaret for at *Krav til utforming av avkøyrslø* til kvar tid er oppfylt, mellom anna krav til friskt (jf. veglova § 43). Dersom krava ikkje er oppfylte, kan Vestland fylkeskommune trekke tilbake løyvet.

Vi gjer merksam på at arbeidet med avkøyrsla kan krevje arbeidsvarsling og/eller graveøyve. For meir informasjon, sjå:

<http://www.vegvesen.no/fag/Veg+og+gate/Arbeidsvarsling>

<https://www.vestlandfylke.no/fylkesveg/loyve-og-dispensasjonar/grave-og-framforingsloyve/>

#### Bakgrunnen for vedtaket

Vestland fylkeskommune skal i vurderinga leggje vekt på framkomst og trafiktryggleik på vegen det er søkt om avkøyrslø frå.

Fartsgrensa på staden er 80 km/t, og årsdegetrafikk (ÅDT) er 500 køyretøy. Strekninga er klassifisert til «Haldningsklasse 3» jf. «Rammeplan for avkøyrslø med strekningsvis vurdering av haldning til bygglegrensar for riks- og fylkesveg i Region vest».

Rammeplan er retningsgjevande for korleis vi behandlar søknad om avkøyrslø. Haldningsklasse 3 vil seie at talet på avkøyrslø til vegen skal vere avgrensa. I dette tilfellet gjeld det søknad om avkøyrslø til landbruksføremål, som er bunde av areala. Statens vegvesen gav løyve til å byggje avkøyrslø i 2011. Dette løyvet er gått ut på dato, og det søkjast difor om nytt løyve til å byggje avkøyrslø.

Krava som er gitt i løyvet er samsvarande med løyvet som vart gitt i 2011. Søklar er sjølv ansvarleg for at avkøyrsla er dimensjonert for bruken. Sidan det er gitt uttrykk for at avkøyrsla skal nyttast til uttak av tømmer, nyttar vi høve til å minne om bruksklassen på fylkesvegen, som er satt til Bk10 med maks tillatt vognlengde på 19,5m.

Når avkøyrsla er bygd skal Vestland fylkeskommune kontaktast for kontroll av avkøyrsla og eventuell løyve til bruk av avkøyrsla.

#### Retten til å klage

Ein kan klage på vedtaket, jf. forvaltningslova § 28. Informasjon om å sette fram klage, går fram av skjemaet «*Melding om rett til å klage over forvaltningsvedtak*». Fristen for å klage er tre veker frå vedtaket vart motteke. Klageinstansen er Klagenemnda for Vestland fylkeskommune. Send klagen til Vestland fylkeskommune, [post@vffk.no](mailto:post@vffk.no) eller Postboks 7900, 5020 BERGEN. Klagen vil bli sendt vidare til klageinstansen.

Du har rett til å gjere deg kjent med saka sine dokument, jf. forvaltningslova § 18.

Med helsing

Kari Ekster Moen  
Isenioringeniør

Tone Bøyum  
senioringeniør

*Brevet er elektronisk godkjent og har derfor inga handskriven underskrift*

Kopi til:

ALVER KOMMUNE Postboks 4

Vedlegg:

Krav til utforming av avkayrslø

Situasjonsplan datert 09.03.2021

Melding om opparbeidd avkayrslø

**Melding om opparbeidd/nybygd/endra avkøyrslø**

Eg/vi melder om at avkøyrslø frå Mykingvegen, FV5464 S2D1 m4330 ved gnr. 29 tnr. 3 i Alver kommune er ferdig opparbeidd i samsvar med vilkår fastsett i løyve datert 09.03.2021.

.....  
Sted/dato

underskrift søker/grunneigar

.....  
Underskrift utferande entreprenør.....  
Samtykke sendast til: Vestland fylkeskommune, [post@fylk.no](mailto:post@fylk.no) eller Postboks 7900, 5020 BERGEN

## Opplysninger gitt i nabovarsel

Sendes kommunen sammen med søknaden (Gjenpart av nabovarsel)

Pol § 21-3

Tiltak på eiendommen:					
Alver kommune	Gr. 29	Bv. 3	Fr. 0	Sr. 0	Adresse Mykingvegen 761, 5913 ERKANGERVÅG
Eier Hauge Rita Merete Kjenes / <i>Svenn Hauge</i>					
Det varsles herved om					
<input type="checkbox"/> Nybygg	<input type="checkbox"/> Anlegg	<input type="checkbox"/> Endring av fasade	<input type="checkbox"/> Riving		
<input type="checkbox"/> Påbygg/ibbygg	<input type="checkbox"/> Skilt/reklame	<input type="checkbox"/> Innhegning mot veg	<input type="checkbox"/> Midlertidig bygning, konstruksjon eller anlegg		
<input type="checkbox"/> Antennesystem	<input type="checkbox"/> Bruksendring	<input type="checkbox"/> Oppretting/endring av matrikkelenheter (eiendomsdeling) eller bortfeste		<input checked="" type="checkbox"/> Annet	
Dispensasjon etter plan- og bygningsloven kapittel 19					
<input type="checkbox"/> Plan- og bygningsloven med forskrifter		<input checked="" type="checkbox"/> Kommunale vedtekter		<input type="checkbox"/> Arealplaner	<input type="checkbox"/> Vegloven
Arealdisponering (sett kryss for gjeldende plan)					
<input checked="" type="checkbox"/> Arealdel av kommuneplan		<input type="checkbox"/> Reguleringsplan		<input type="checkbox"/> Bebyggelsesplan	
Navn på plan:					
Beskriv nærmere hva nabovarslet gjelder					
Bygging av Landbruksveg på 29/ 3					
Spørsmål vedrørende nabovarsel rettes til					
Foretak/tiltakshaver: <i>Svenn Hauge</i>					
Kontaktperson, navn <i>Svenn/Rita</i>		E-post: <i>svenn.hauge@hotmail.com</i>	Telefon:	Mobil: <i>94195375</i>	
Søknaden kan ses på hjemmeside med url (ikke obligatorisk):					
Merknader rettes til					
Eventuelle merknader skal være mottatt innen 2 uker etter at dette varsel er sendt. Ansvarlig søker/tiltakshaver skal sammen med søknad sende innkomne merknader og redegjøre for ev. endringer					
Navn: <i>Svenn Hauge</i>		Postadresse: <i>Mykingvegen 761</i>			
Postnr.: <i>5913</i>	Sted: <i>Erkangervåg</i>	E-post: <i>svenn.hauge@hotmail.com</i>			
Vedlegg					
Beskrivelse av vedlegg		Gruppe	Nr. fra - til	Ikke relevant	
Dispensasjonssøknad/vedtak		B	-	<input type="checkbox"/>	
Situasjonsplan		D	-	<input type="checkbox"/>	
Tegninger snitt, fasade		E	-	<input type="checkbox"/>	
Andre vedlegg		O	<i>1 - 6</i>	<input type="checkbox"/>	
Underskrift					
Sted: <i>Hauge</i>		Underskrift ansvarlig søker eller tiltakshaver: <i>Svenn Hauge</i>			
Dato: <i>06.03.2021</i>		Underskrift gjentas med blokkbokstaver: <i>SVENN HAUGE</i>			

Naboliste  
Eiendom: 4631-29/3

## Kvittering for nabovarsel

Vedlegg C-  - Sendes kommunen sammen med søknaden

Nabovarsel kan enten sendes som rekommandert sending, overleveres personlig mot kvittering eller sendes på e-post mot kvittering. Med kvittering for mottatt e-post menes en e-post fra nabo/gjenboer som bekrefter å ha mottatt nabovarslet. Ved personlig overlevering vil signatur gjelde som bekræftelse på at varslet er mottatt. Det kan også signeres på at man gir samtykke til tiltaket.

Tiltaket gjelder (eiendom/byggested)

Kommune	Eiendom	Eiendommens adresse	postboks
Aver	4631-29/3	Mykingvegen 761, 5913 EIKANGERVÅG	

Følgende naboer har mottatt eller fått rek. sending av vedlagte nabovarsel med tilhørende vedlegg:

Navn	Adresse
Eiendommen har ingen registrert eier	
Jeg har mottatt varsel. Dato/Sign.	Jeg samtykker til tiltaket. Dato/Sign.
Rekommandert sending: Kvitteringsstrykk	E-post sendt dato:
Nabo-/gjenboereiendom	
4631-0/0	

Navn	Adresse
Hauge Kjell	Mykingvegen 779, 5913 Eikangervåg
Jeg har mottatt varsel. Dato/Sign.	Jeg samtykker til tiltaket. Dato/Sign.
07.05.21 <i>Kjell Hauge</i>	07.05.21 <i>Kjell Hauge</i>
Rekommandert sending: Kvitteringsstrykk	E-post sendt dato:
Nabo-/gjenboereiendom	
4631-29/1	

Navn	Adresse
Johnsen Kari Hauge	Mykingvegen 777, 5913 Eikangervåg
Jeg har mottatt varsel. Dato/Sign.	Jeg samtykker til tiltaket. Dato/Sign.
07.03.21 <i>Kari Hauge Johnson</i>	07.03.21 <i>Kari Hauge Johnson</i>
Rekommandert sending: Kvitteringsstrykk	E-post sendt dato:
Nabo-/gjenboereiendom	
4631-29/4	

Navn	Adresse
Søberg Jare Birkaas	Mykingvegen 777, 5913 Eikangervåg
Jeg har mottatt varsel. Dato/Sign.	Jeg samtykker til tiltaket. Dato/Sign.
07.03.21 <i>Jare Søberg</i>	07.03.21 <i>Jare Søberg</i>
Rekommandert sending: Kvitteringsstrykk	E-post sendt dato:
Nabo-/gjenboereiendom	
4631-29/4	



Naboliste  
Eiendom: 4631-29/3

Navn Askja Charlotte	Adresse Mykingvegen 713, 5913 Ekangerdåg
Jeg har mottatt varsel. Dato/Sign. 09.03.21 Charlotte Askja	Jeg samtykker til slikt. Dato/Sign. 09.03.21 Charlotte Askja
Rekommendert sending: Kvitteringsstrykk	E-post sendt dato:
Nabo-/egenboiereiendom 4631-29/19	

Navn Gønnevik Annette	Adresse Mykingvegen 719, 5913 Ekangerdåg
Jeg har mottatt varsel. Dato/Sign. 7/3-21 Annelie Gønnevik	Jeg samtykker til slikt. Dato/Sign. <small>KUN FOR ALTERNATIVET 601 ELLER LENGST VÆRE FRA VÅR EIGENDOM.</small> 7/3-21 Annelie Gønnevik
Rekommendert sending: Kvitteringsstrykk	E-post sendt dato:
Nabo-/egenboiereiendom 4631-29/30, 4631-29/49	

Navn Veien Svein Tore	Adresse Mykingvegen 719, 5913 Ekangerdåg
Jeg har mottatt varsel. Dato/Sign. 7/3-21 Svein Tore Veien	Jeg samtykker til slikt. Dato/Sign. 7/3 Svein Tore Veien
Rekommendert sending: Kvitteringsstrykk	E-post sendt dato:
Nabo-/egenboiereiendom 4631-29/30, 4631-29/49	

Det er per dags dato ingen rekommendert sending til ovennævnte adresse.	hevert personlig til alle, De fikk nabosamtale + kopi av egneten om bygging av handbilsveg, som kommunen fjelt 15.12.2020	<input type="checkbox"/>
Samlet antall sendinger: 8 Sign.		

Navn  
Anders Lohne Tverfjell Adresse Mykingvegen 773, 5913 Ekangerdåg |

Jeg har mottatt varsel. Dato/Sign.  
Anders Lohne Tverfjell 7/3-21 Jeg samtykker til tiltaket. Dato/Sign. Anders Lohne Tverfjell 7/3-21 |

Navn  
Elisabeth Lohne Tverfjell Adresse Mykingvegen 773, 5913 Ekangerdåg |

Jeg har mottatt varsel. Dato/Sign.  
Elisabeth Tverfjell 7/3-21 Jeg samtykker til tiltaket. Dato/Sign. Elisabeth Tverfjell 7/3-21 |

Naboliste  
Eiendom: 4631-290

**Eier(e)**

Eiendom	Navn	Rolle	Personstatus
4631-29/3	Hauge Rita Merete Kjønes	Eier	Bosatt i Norge
Eiendommens adresse(s) Mykingvegen 761, 5913 EKANGERVÅG		Adresse Mykingvegen 761, 5913 Ekangervåg	
4631-29/3	Hauge Svinn	Rolle Eier	Personstatus Bosatt i Norge
		Adresse Mykingvegen 761, 5913 Ekangervåg	

**Naboer**

Eiendom	Navn	Rolle	Personstatus
4631-00	Eiendommen har ingen registrert eier		
Adresse			
4631-29/1	Hauge Kjell	Rolle Eier	Personstatus Bosatt i Norge
Eiendommens adresse(s) Mykingvegen 779, 5913 EKANGERVÅG		Adresse Mykingvegen 779, 5913 Ekangervåg	
4631-29/4	Johnsen Karl Hauge	Rolle Eier	Personstatus Bosatt i Norge
Eiendommens adresse(s) Mykingvegen 777, 5913 EKANGERVÅG		Adresse Mykingvegen 777, 5913 Ekangervåg	
4631-29/4	Solberg Jarle Birkaas	Rolle Eier	Personstatus Bosatt i Norge
Eiendommens adresse(s) Mykingvegen 777, 5913 EKANGERVÅG		Adresse Mykingvegen 777, 5913 Ekangervåg	
4631-29/19	Askja Charlotte	Rolle Eier	Personstatus Bosatt i Norge
Eiendommens adresse(s) Mykingvegen 713, 5913 EKANGERVÅG		Adresse Mykingvegen 713, 5913 Ekangervåg	
4631-29/30	Gønnvik Annelie	Rolle Eier	Personstatus Bosatt i Norge
Eiendommens adresse(s) Mykingvegen 719, 5913 EKANGERVÅG		Adresse Mykingvegen 719, 5913 Ekangervåg	
4631-29/30	Velen Svein Tore	Rolle Eier	Personstatus Bosatt i Norge
Eiendommens adresse(s) Mykingvegen 719, 5913 EKANGERVÅG		Adresse Mykingvegen 719, 5913 Ekangervåg	
4631-29/49	Gønnvik Annelie	Rolle Eier	Personstatus Bosatt i Norge
		Adresse Mykingvegen 719, 5913 Ekangervåg	
4631-29/49	Velen Svein Tore	Rolle Eier	Personstatus Bosatt i Norge
		Adresse Mykingvegen 719, 5913 Ekangervåg	

Eiendom  
4631-29/5

Eiendom  
4631-29/5

Navn  
Anders  
Mykingvegen 773, 5913 Ekangervåg  
Rolle  
Eier  
Personstatus  
Bosatt i Norge

Navn  
Elienebeth Lohne Tverfjell  
Mykingvegen 773, 5913 Ekangervåg  
Rolle  
Eier  
Personstatus  
Bosatt i Norge

Sendt fra min iPhone