

Alubeslag topp vegg:

Slisser i vegg mellom sauna og bad.

Stående kledning. Nord Dobbelfas Rett med spor

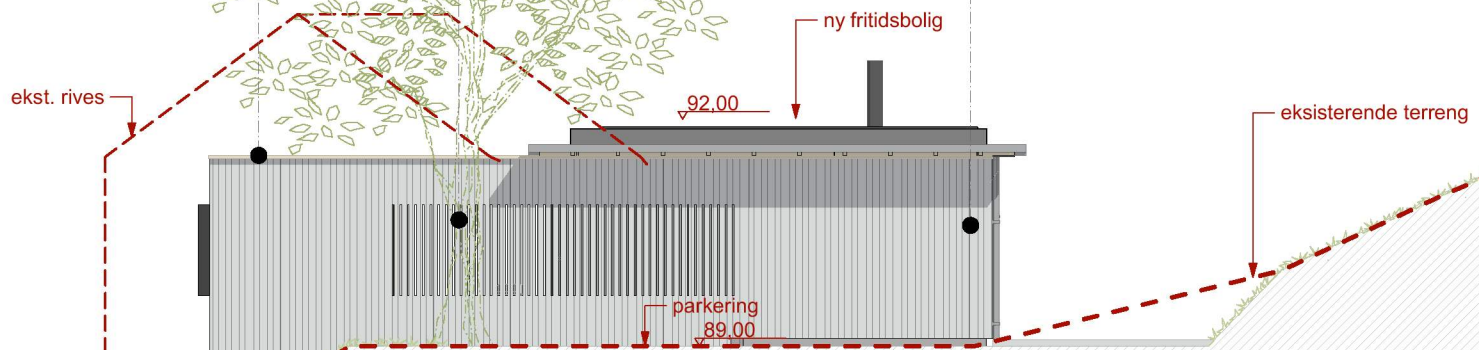

fasade sør 1:100

Utv. pipe: lakkert svart

Stående kledning. Nord Dobbelfas Rett med spor

Alurenne.

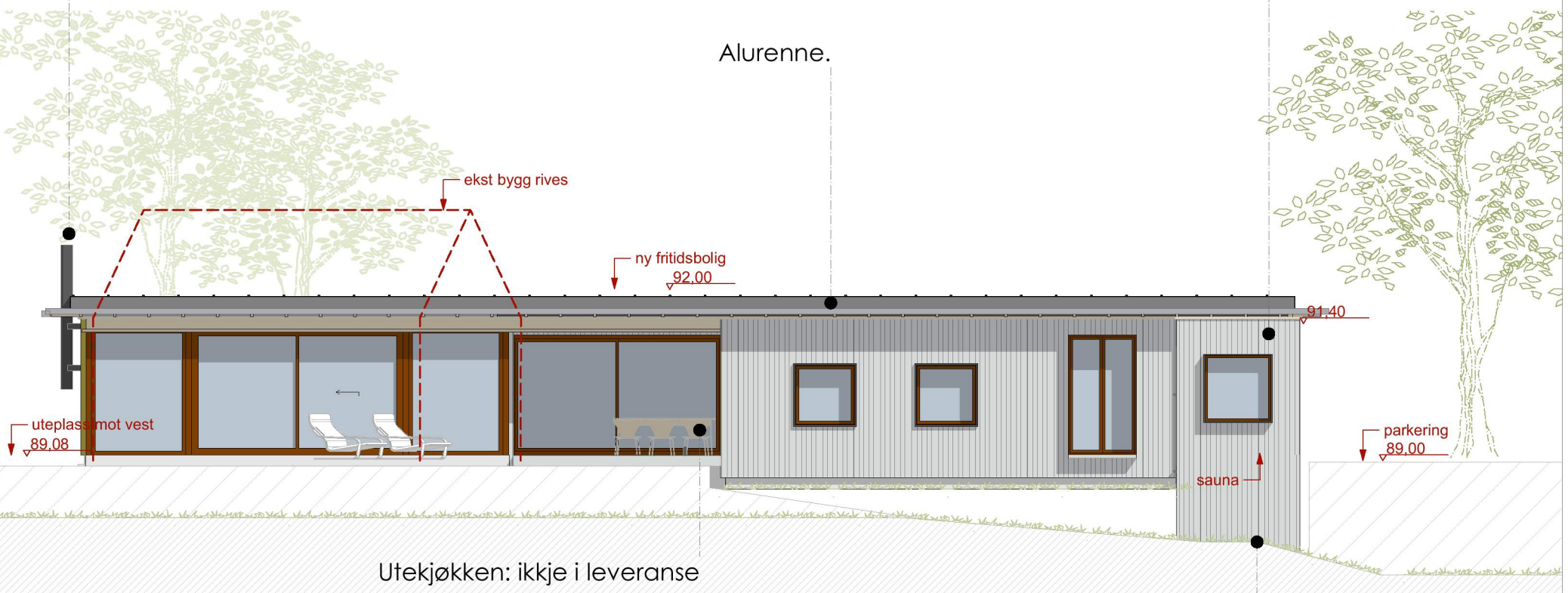

fasade vest 1:100

Utekjøkken: ikke i leveranse

Sauna: følger terrengfall

Prosjekt		Fase.		Målestokk:	Prosjektnummer:	Kontroll prosjekt	
Fritidsbolig for fam. Lea		Tilbudstegninger		A3 1:100	2284	Tegning: A22-114	
Tiltakshaver		Type tegning:		Dato opprettet	Gnr./Bnr:	Sign.	Kontroll
Stig Lea		Fasade Sør og Vest		17.12.2018	10/25	tan	jk
Rev	Nr	Beskrivelse	Dato	Sign	Kontr	iK ARKITEKTUR	
1		Ryktet 180x1.5 meter er mot nord. 1 meter mot vest	21.05.19	TAN	TAN		