

MELAND KOMMUNE  
KOMMUNEINGENIØREN

MOTTATT 05 JULI 1978

Til Meland bygningsråd  
5110 Frekhaug.

Arkiv nr. 51-3

Sender: Mons M. Gundersen  
512 Pisslana

SØKNAD OM UTSKILJING ELLER DELING AV TOMT.

I samsvar med bygningslova § 63 søker ein med dette om å få skilja frå ein byggetomt(ar) på:

eigedomen: Gundersen, gnr. 51, bnr. 3.

Tomta skal nyttast til oppsetjing av: (set strek under det som høver)

<u>Bustadhus</u>	Hytte	Fabrikk/verkstad	Garasje
<u>Forretning/kontor</u>	Naust	Anna bygning e.l.	

YMSE OPPLYSNINGAR:

- 1) Er det planar for vidare frådelling i same område? Ja/Nei.
- 2) Er frådelinga godkjend av Jordstyret og Fylkeslandbruksstyret?  
Ja/Nei.
- 3) Er avkøyringa til tomta frå riksveg/fylkesveg/Kommuneveg godkjend av Hordaland vegkontor/Meland formannskap? Ja/Nei.
- 4) Det skal nyttast gardsveg med avkjøring av kommunale veg  
Er det nokø felles vatn- og kloakkledningar som tomta kan knytast til? Ja/Nei.  
(Gje ei nærare skildring dersom svaret er ja): \_\_\_\_\_

- 5) Gje nærare opplysningar om korleis ein vil sleppa ut skylle- og spillvatn (Kloakk) frå tomta dersom det vert eige anlegg.

Septiktank med spredning i terrenget

- 6) Gje nærare opplysningar om korleis ein kan få tilkomst til drikkevatt dersom det vert eige anlegg: Oppskyling av brønn

- 7) Arealet på tomta som skal delast frå er omlag 910 m<sup>2</sup>.

- 8) Er det konkrete byggeplanar? Ja/Nei.

Kva tid reknar ein med at bygging vil ta til? \_\_\_\_\_ mnd. \_\_\_\_\_ år.

So snart byggeløyve foreligg.

Stad: Gundersen

dato: 1/7-78

Mons M. Gundersen Godteke m/mrka.  
Sak nr. 247/78

heimselshavar(søkjar) for Meland bygningsråd 8/11-78

N.B. Ein gjer merksam på at skjemaet vert returnert dersom det er mangelfullt utfyllt.

Skjemaet skal sendast inn i 2 eksemplar saman med ei kartskisse (sjå neste side) og kartutsnittet i mål 1:5000 (1000) der tomta(ne) er teikna inn.

V = VÅNINGSHUS  
B = BRØNN  
S = SEPTIKK-TANK

LANDSVIK-  
ØSEN

1:2500

Kartskisse i mål 1:2500

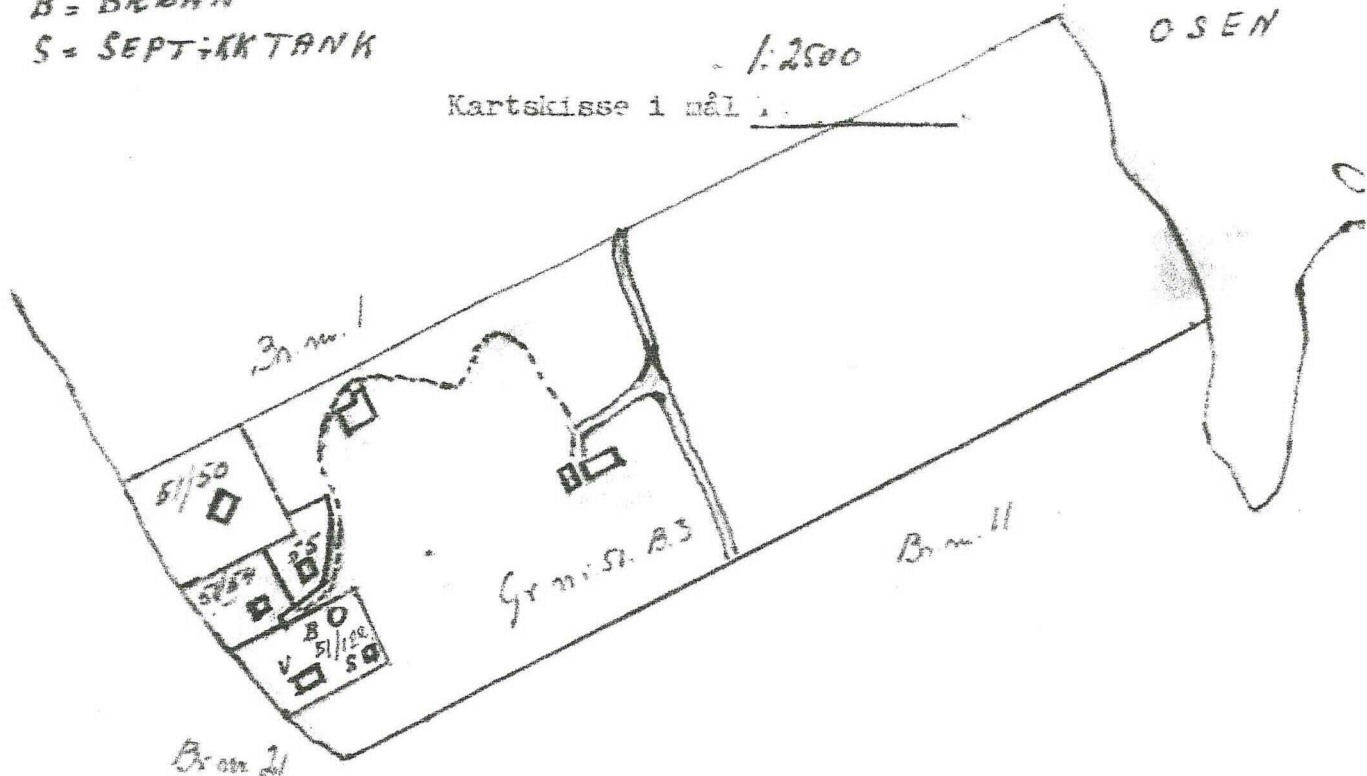

Br.nr. 3 Mons M. Landsvik  
" 21 Randi Langeland  
" 54 Peder Johansen

ØNNE OPPLYSNINGAR:

- 1) På kartskissa skal gjevast opplysningar om vatn og kloakktilførsel, med tilvisning om korleis dette er tenkt løyst. (§§ 65 og 66, 2 i bygningslova).
- 2) Vidare skal det på kartskissa gå fram korleis ein har tenkt løyst tilkomst frå offentlig veg og om denne er kommuneveg, fylkesveg eller riksveg. (Bygningslova § 66, 1.)
- 3) Opplysningar om gards- og bruksnummer og eigarar av alle eigedomar som grensar inntil tonta skal gjevast opp på kartskissa.
- 4) Opplysningar om det er dyrka eller udyrka jord og eventuelt kva grunnen består av, dersom den er udyrka (Jordlova).
- 5) Kart i mål 1:5000 kan ein få over heile kommunen. Kart i mål 1:1000 skal nyttast der dette finst (Frøkhaug, del av Mjåtveit, Langeland, Fossesjøen, Flatøy, deler av Ryland og Vikabo og deler av Fleksane og Hjertås).

Karta kan ein få på kommuneingeniørkontoret, adr. 5110 Frøkhaug.

285

Landsvikosen

Hordaland  
23 FEB. 1978  
landbruksstat.

Greitnes-  
vågen

Naustvika

Landsvik

Ådne

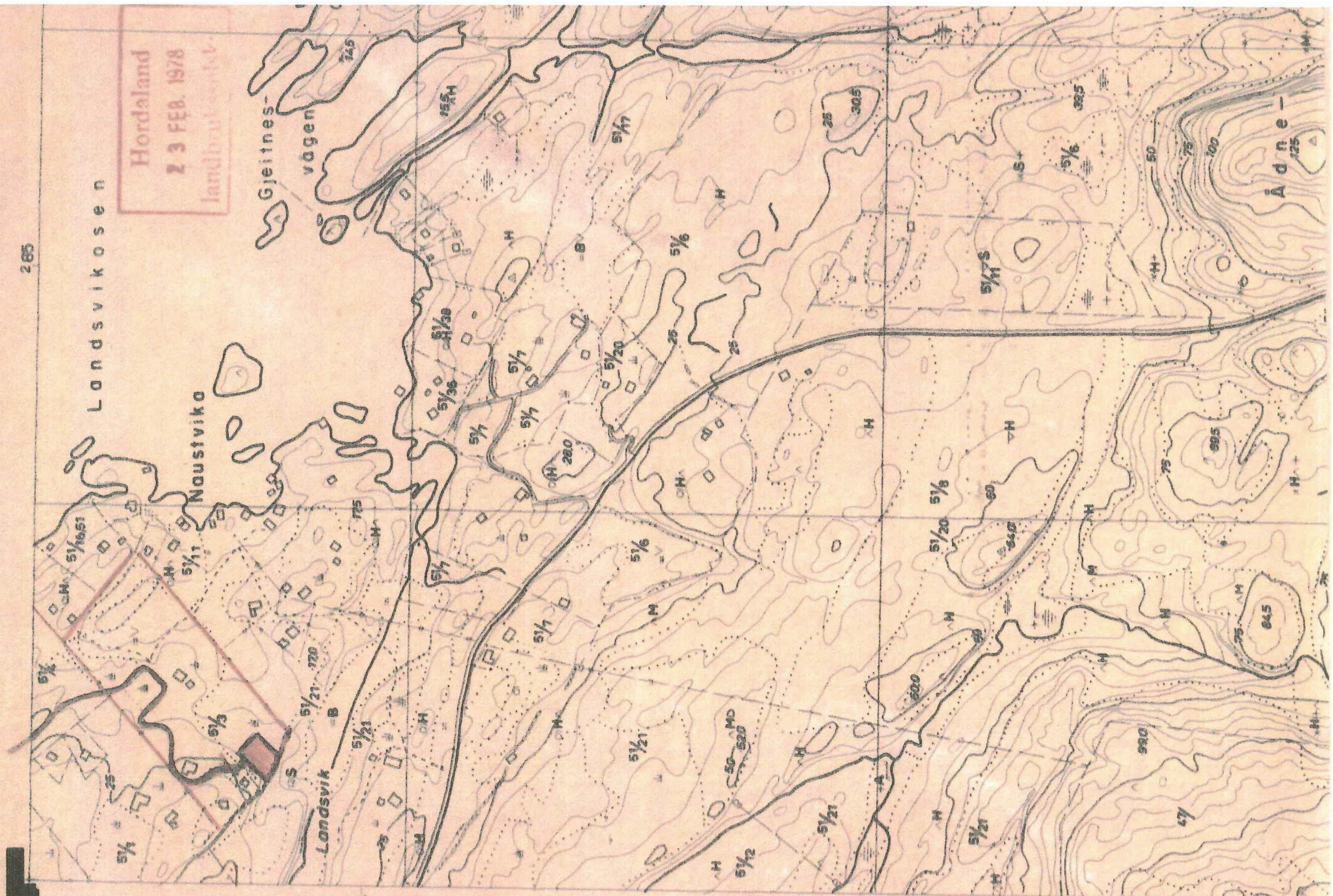

6725

(ELDSFJELL)

6724

**MELAND KOMMUNE**  
**JORDSTYRET**

Tel. (05) 35 80 91 - 5110 FREKHAUG

MELAND KOMMUNE KOMMUNEINGENIØREN
MOTTATT 14 APR 1978
Arkiv nr. 51-3

Frekhaug 21 februar 1978

Hordaland Landbruksselskap  
Postboks 292  
5001 BERGEN

14 APR 1978  
23 FEB 1978

Søknad frå Mons M. Landsvik om frådelling av ein bustadparsell av g.nr. 51, b.nr. 3, Landsvik.

Parsellen er ca. 0,9 da og ligg i ein utkant av innmarka og grensar til granneeigedom i Sør og Vest.

Veg til parsellen vert den same som går til to hytter. Arealet er grunnlendt med fjell i dagen fleire stadar, ca. halve arealet kan reknast som tidlegare overflatedyrka jord.

Bruket har ca. 25 da innmark, ca. 20 da av innmarka kan reknast som jordbruksareal og det meste er grunnlendt overflatedyrka jord.

Bruket har to utmarksteigar. Etter eigaren sine opplysningar ca. 120 da og ca. 60 da.

Jordstyreformann og heradsagronomen har vore på synfaring og vil tilrå frådelinga.

For Meland Jordstyre

*Sigmund Austegard*  
Sigmund Austegard  
heradsagronom

Fylkeslandbruksstyret i Hordaland har gjeve samtykke til frådelinga

Bergen, 3/4 1978

*Olaf Ranaud*

UTSKRIFT AV MØTEBOKA FOR MELAND BYGNINGSRÅD, 8.11.1978.

Sak nr. 234/78.

Søknad om frådeling av parsell til bustadtomt på Landsvik, gnr. 51  
bnr. 3, frå Mons M. Landsvik, 5112 Rossland.

Vegtilkomsten skal ordnast over hovudbruket via privat felleveg.  
Vassforsyninga ved opparbeiding av ny brønn, og kloakkering ved  
septiktank, kunstige sandfiltergrøfter og utslepp til tidlegare  
opparbeidd drengroft.

Ovanfor den planlagte brønnen er det oppført 3 hytter.

Frådelinga er godkjendt av jordstyret og fylkeslandbruksstyret.

Samr. vedtak:

"Bygningrådet godkjenner frådeling av den omsøkte parsellen til  
bustadtomt. Men ein gjer merksam på fylgjande:

1. Brønnen må gje nok og hygienisk betryggjande drikkevatt (bygn.1.  
§ 65), og det må framleggjast analysebevis for vassprøve.
2. Ved innsending av byggemelding for bustadhus, må det fram-  
leggjast detaljerte planar for kloakkutslepp.
3. Det må ikkje påbyrjast byggearbeid på parsellen før det ligg  
føre endeleg byggetillatelse frå bygningrådet."

Retts utskrift.

MELAND BYGNINGSRÅD, 8.11.78.

for Meland bygningråd

Roald Bjørndal