

Sjå mytt retta

Målebrev 23.01.08

Arealet anker med

41.2 m². PAS

Ok m/ fingskyting -
Tlf m/ Kari Be-n m 06-05-08 PAS

Kommune	Meland PB 79 5906 Frekhaug 951549770
---------	--

MÅLEBREV	<input checked="" type="checkbox"/> uten grensejustering med grensejustering
J.nr.	2007032
Målebrev nr.	
Evt. midl. foretning, dato, ref. nr.	

Målebrev over

	Gnr.	Bnr.	Festenr.
Eiendom	1	403	
	Bruksnavn/adresse		
Areal	1028.9	m ²	

Delingsloven § 4-2 første ledd

Kommunen skal tinglyse målebrev, midlertidig forretning og registreringsbrev, som er nødvendig for å opprette registerenheten i grunnboken snarest mulig og senest når klagefrister er utløpt. Det samme gjelder målebrev som gir uttrykk for at det som ledd i kartforretningen er foretatt arealoverføring etter reglene om grensejustering.

I henhold til delingsloven av 23. juni 1978 er det holdt følgende forretning

Dato for forretningen	30.10.2007		
Rekvirent	Hilda og Sigmund Austegard	Gnr.	Bnr.
		1	12
Bestyrer	Per Atle Sæle		
Forretning	<p>Kart- og delingsforretning over ein parsell av 1/12. Grensene er omlag dei same som for festetomt 1/12/1 som skal innløyast.</p> <p>Målebrevet vart tinglyst 31.12.07, dagboknr 1073261.</p> <p>Rekvirenten har påpeikt i etterkant at eit av grensemerka som var sett ned på kartforretningsmøtet var utelatt på målebrevet.</p> <p>I samsvar med delingslova § 5.4 er feilen retta opp, og det er teikna nytt målebrev.</p>		

Underskrift

Sted	Dato	Underskrift	Underskrift
Frekhaug	23.01.2008	J. H. Bjordal	 P. A. Sæle

GAB

Registreringsstempel

Tinglysing (jf. delingsloven § 4-2)

Dagbokstempel
DAGBOKNR. 1073261

Påtegninger (rettelser o.l.)

--

Gnr 1	Bnr 403	Festenr
Representasjonspunkt X 6716947 Y 295213		
Kartblad 32-1-468-149-02	X	Landsnett
Målestokk 1: 500	Areal 1028.9	m ²

MÅLEBREVKART

Jnr 2007032
Målebrev nummer

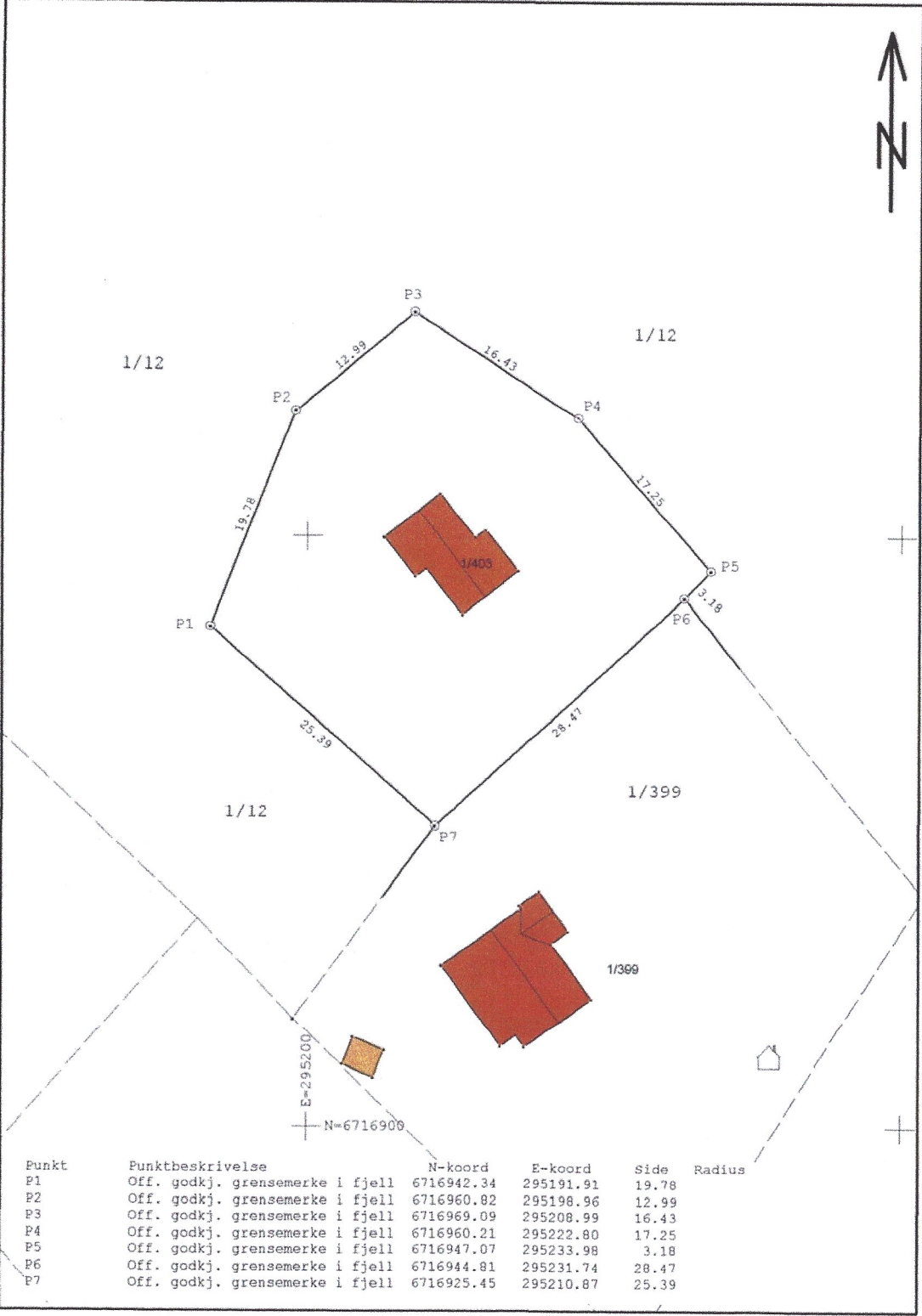

Punkt	Punktbeskrivelse	N-koordinat	E-koordinat	Side	Radius
P1	Off. godkj. grensemerke i fjell	6716942.34	295191.91	19.78	
P2	Off. godkj. grensemerke i fjell	6716960.82	295198.96	12.99	
P3	Off. godkj. grensemerke i fjell	6716969.09	295208.99	16.43	
P4	Off. godkj. grensemerke i fjell	6716960.21	295222.80	17.25	
P5	Off. godkj. grensemerke i fjell	6716947.07	295233.98	3.18	
P6	Off. godkj. grensemerke i fjell	6716944.81	295231.74	28.47	
P7	Off. godkj. grensemerke i fjell	6716925.45	295210.87	25.39	

Kommune	Meland PB 79 5906 Frekhaug 951549770
---------	---

MALEBREV

X	uten grensejustering
	med grensejustering

J.nr. 2007032
Målebrev nr.
Evt. midl. forretning, dato, ref. nr.

Målebrev over

Eiendom	Gnr.	Bnr.	Festenr.
	1	403	
Bruksnavn/adresse			
Areal	987.7		m ²

Delingsloven § 4-2 første ledd



Kommunen skal tinglyse målebrev, midlertidig forretning og registreringsbrev, som er nødvendig for å opprette registerenheten i grunnboken snarest mulig og senest når klagefrister er utløpt. Det samme gjelder målebrev som gir uttrykk for at det som ledd i kartforretningen er foretatt arealoverføring etter reglene om grensejustering.

I henhold til delingsloven av 23. juni 1978 er det holdt følgende forretning

Dato for forretningen	30.10.2007		
Rekvirent	Hilda og Sigmund Austegard	Gnr. 1	Bnr. 12
Bestyrer	Per Atle Sæle		
Forretning	Kart- og delingsforretning over ein parsell av 1/12. Grensene er omlag dei same som for festetomt 1/12/1 som skal innløyast.		

UTGÅR

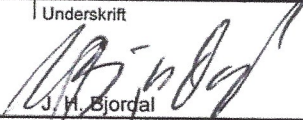
Underskrift

Sted	Dato	Underskrift	Underskrift
Frekhaug	21.12.2007	 J. H. Bjordal	 P. A. Sæle

GAB

Registreringsstempel

Tinglysing (jf. delingsloven § 4-2)

Dagbokstempel
TINGLYST DAGBOKNR: 1073261 31 DES. 2007 STATENS KARTVERK

Påtegninger (rettelser o.l.)

--

Gnr 1	Bnr 403	Festenr
Representasjonspunkt X 6716947 Y 295213		
Kartblad 32-1-468-149-02	X	Landsnett
Målestokk 1: 500	Areal 987.7	m ²

MÅLEBREVKART

Jnr 2007032
Målebrev nummer

