

N:\512245\22401\DAKT\teknisk_infrastruktur\AK\5122401-117-nr.pst_div\alternativer.dwg - EKD - Plokket, 2021-04-12, 13:11:35 - LAYOUT = Alt-A*

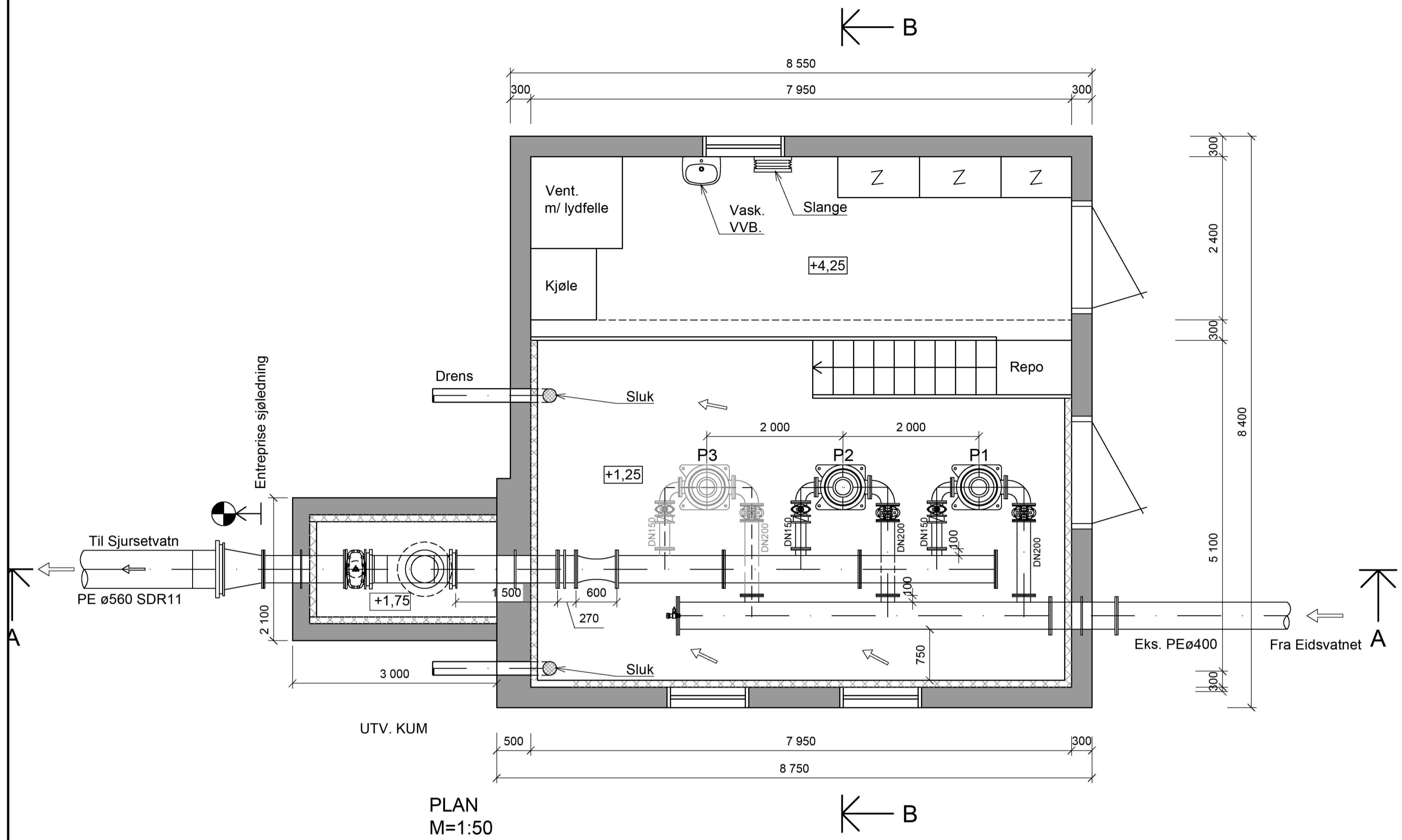

PLAN
M=1:50

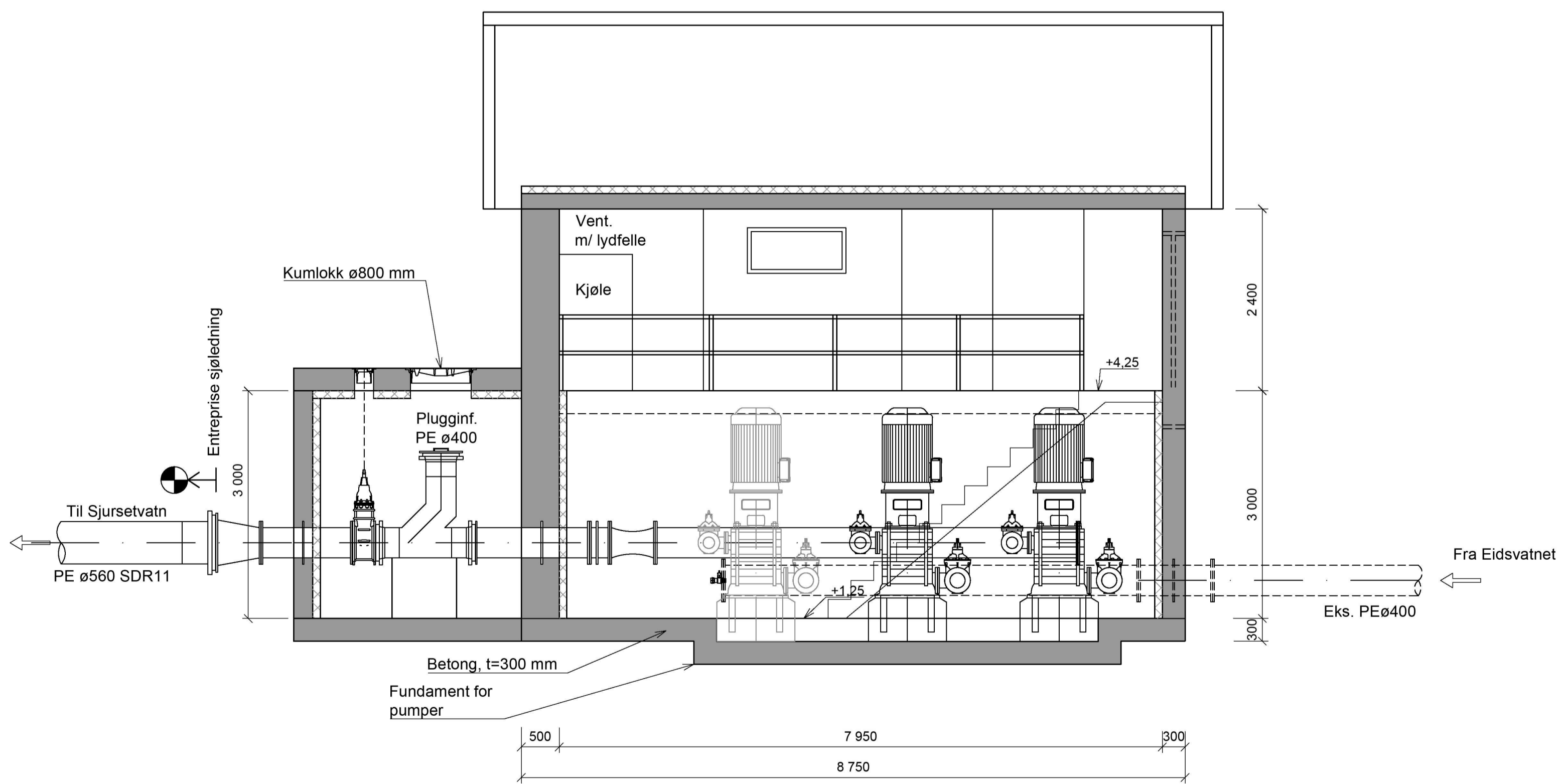

SNITT A-A
M=1:50

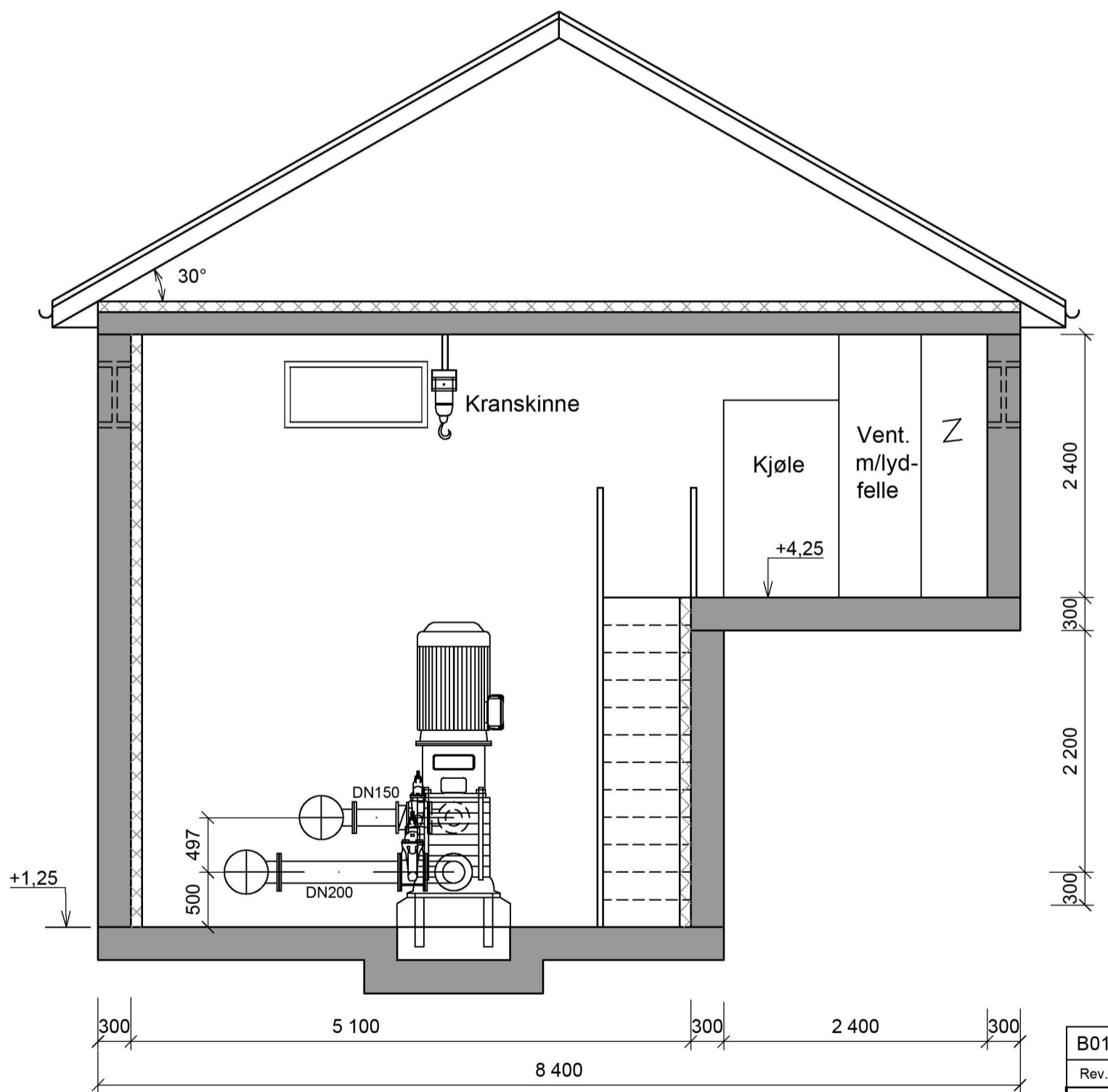

SNITT B-B
M=1:50

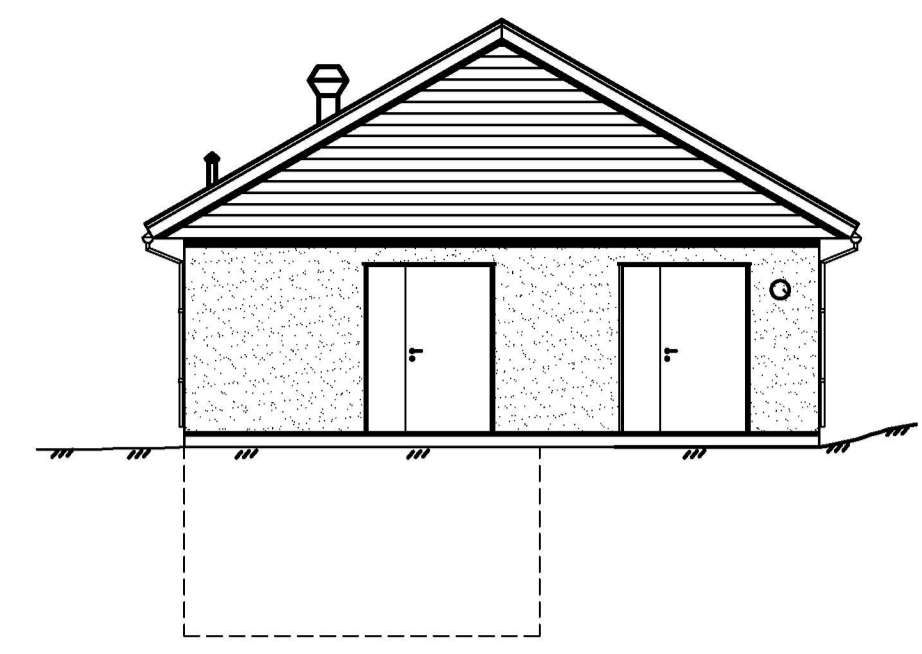

FASEDE MOT ØST
M=1:100

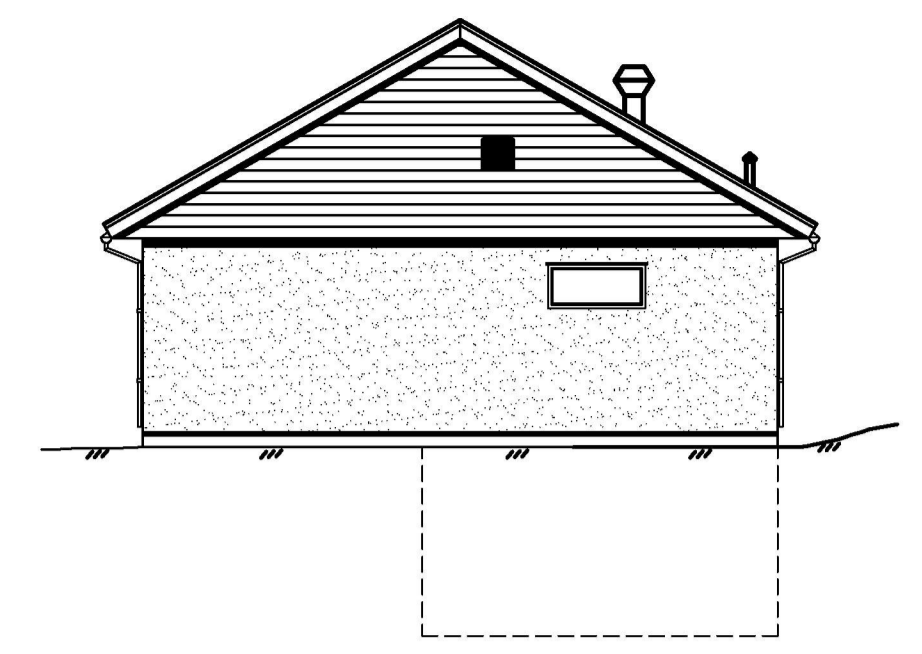

FASEDE MOT VEST
M=1:100

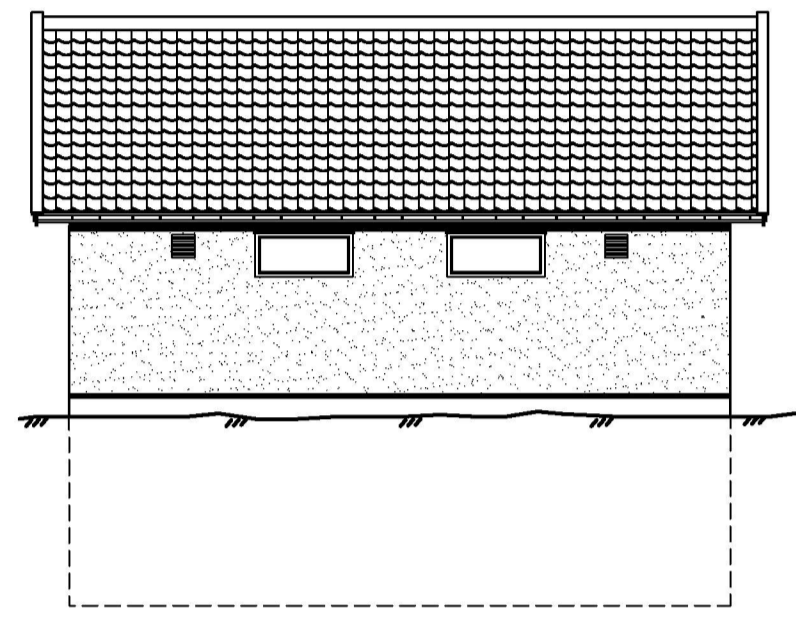

FASEDE MOT SØR
M=1:100

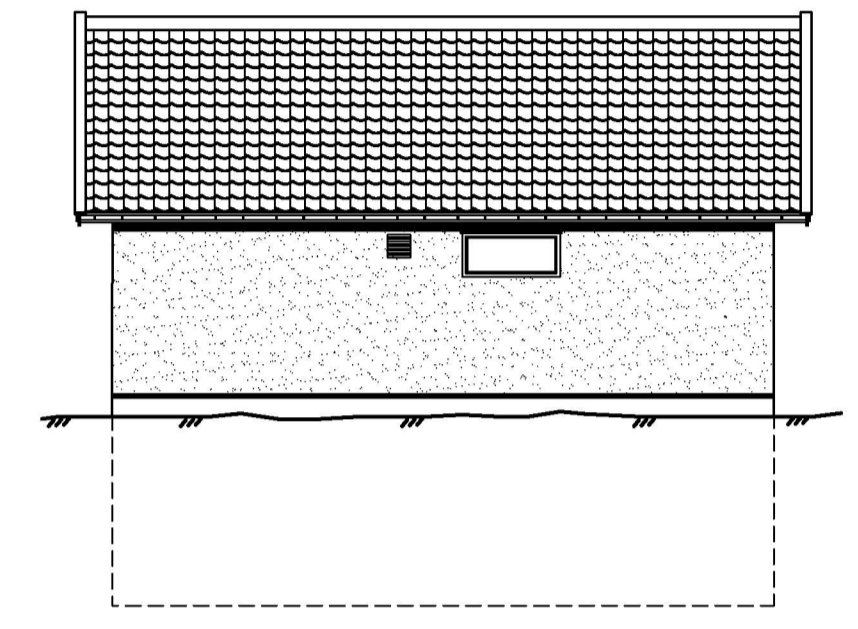

FASEDE MOT NORD
M=1:100

MERNAD:
P3 kan evt. utgå.

FORELØPIG 2021-04-12

B01	For informasjon/kommentar hos eksterne parter	EKD	THH	JIN	
Rev.	Dato	Beskrivelse	Utarbeidet	Fagkontroll	Godkjent
<p>Detta dokumentet er utarbeidet av Norconsult AS som del av det oppdraget som fremgår nedenfor. Opphavsretten tilhører Norconsult AS. Dokumentet må bare benyttes til det formål som oppdragsavtalen beskriver, og må ikke kopieres eller gjøres tilgjengelig på annen måte eller i større utstrækning enn formålet tilsier.</p>					
<p>Alver kommune</p>				<p>Målestokk (gjelder A1) 1:50, 1:100</p>	
<p>Overføringsanlegg Eidsvatn - Sjursetvatn</p>					
<p>Pumpestasjon, alt. A</p>					
<p>Plan, snitt og fasader</p>					
<p>Norconsult</p>		<p>Oppdragsnummer 5122401</p>	<p>Tegningsnummer xx1</p>	<p>Revisjon B01</p>	