

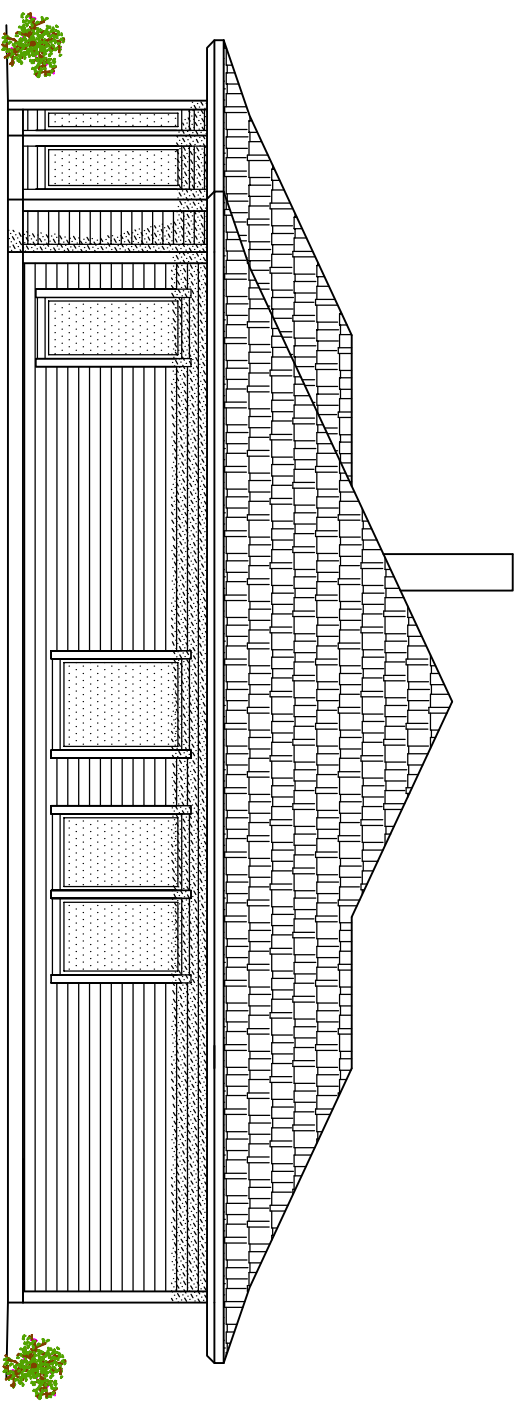

FASADE SØR

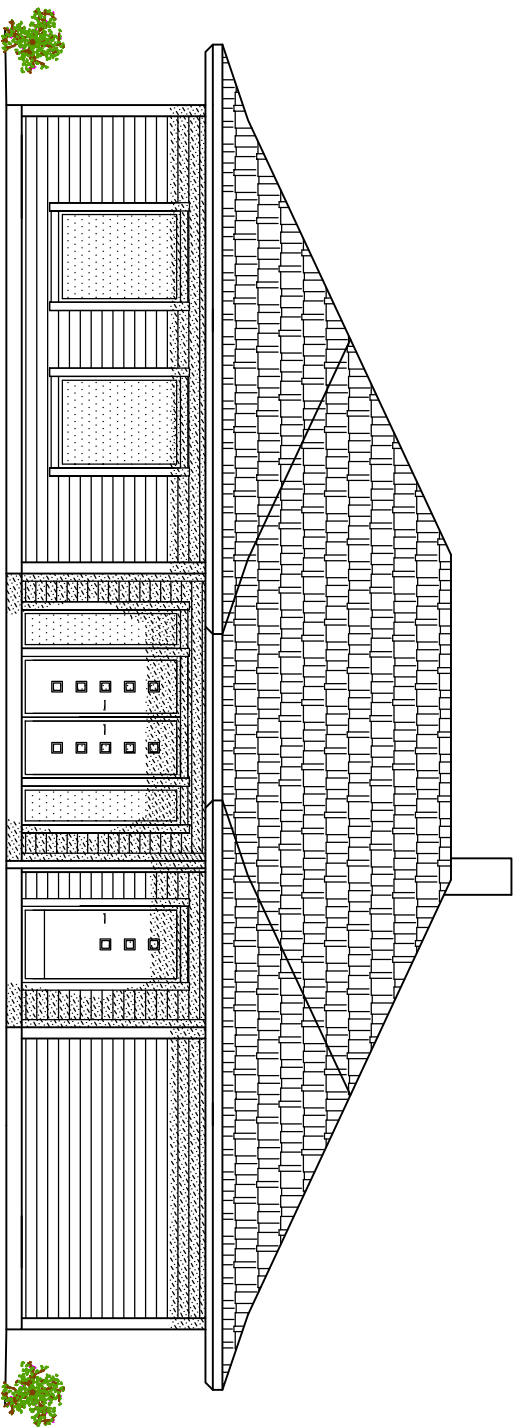

FASADE ØST



FASADE NORD

A		FASADE NAVN		24.02.20/LAH	
REV.	DESCRIPTION			DATE/SIGN	
 ARKOCONSULT AS, Postboks 103, 5291 Valest.f. Tel.: 56390003 – Fax.: 56191130 – Mob.: 93241511 Mail: post@arkoconsult.no – Org.nr.: 918269665 MVA		OBS! * TEGNINGEN KAN PRINTES I FEIL SKALA * IKKE TA MÅL DIREKTE PÅ TEGNING * BRUK BARE OPPGITTE MÅL		I HENHOLD TIL LOWERK ER DENNE TEGNINGEN ARKOCONSULT AS SIN EIENDOM. DENNE TEGNINGEN KAN IKKE BLI BRUKT, OFFENTLIGGJORT ELLER GIS VIDERE TIL TREDJEPART UTEN VÅRT SKRITLIGE SAMTYKKE. OVERTREDELSE AV DETTE KAN SØKSMÅL.	
217/4, ALVER (LINDÅS) FASADER		EIVIN HØILAND NY ENEBOLIG, SØK TEGN.		REVISION/DATE: A/24.02.20 PROJECT NO.: 2019248	
DRAWING NO.: 01719248A03		SCALE: 1:100		FORMAT: A3	
DRAWN: LAH		DATE: 20.12.19		CHECKED: OH	
DATE: 23.12.19					

NB!
 DERSOM ANNET IKKE ER BESKREVET, KAN TEGNINGEN KUN BRUKES SOM SØKNADSTEGNING I
 BYGGESAK. ARBEIDSTEGNINGER MÅ PROSJEKTERES OG LEVERES SEPARAT.